



TRIBUNAL
DE CONTAS
DE SANTA
CATARINA

PROCESSO: **@PCP 22/00114197**

AUTUADO: **28/02/2022** PROTOCOLO: **6948/2022**

RELATOR: **CONSELHEIRO Cesar Filomeno Fontes**

UN. GESTORA: **Prefeitura Municipal de Jaborá**

RESPONSÁVEL: **Clevson Rodrigo Freitas**

INTERESSADO: **Adilson Braz Suzin, Cleide Mantei Nora, Conselho Municipal de Educação de Jaborá, Paulo Ricardo Pesavento, Prefeitura Municipal de Jaborá**

ESPÉCIE: **Contas anuais do Município Prestadas pelo Prefeito**

ASSUNTO: **Prestação de Contas do Prefeito referente ao exercício de 2021**

TRIBUNAL DE CONTAS DO ESTADO DE SANTA CATARINA
DIRETORIA DE CONTROLE DOS MUNICÍPIOS**EXTRATO DAS INFORMAÇÕES RECEBIDAS - PRESTAÇÃO DE CONTAS**

Município: **JABORÁ**
Data recebimento das informações: 28 de February de 2022

Descrição Arquivo	Situação Contador	Data Execução	CPF Contador	Situação Gestor	Data Execução	CPF Gestor
Anexo 1 - Demonstrativo da Receita e Despesa segundo as Categorias Econômicas	Assinado	24/02/2022	047.330.369-81	Assinado	25/02/2022	986.010.759-91
Anexo 2 - Receita Segundo as Categorias Econômicas	Assinado	24/02/2022	047.330.369-81	Assinado	25/02/2022	986.010.759-91
Anexo 2 - Resumo Geral das Despesas	Assinado	24/02/2022	047.330.369-81	Assinado	25/02/2022	986.010.759-91
Anexo 2 - Natureza das Despesas Segundo as Categorias Econômicas	Assinado	24/02/2022	047.330.369-81	Assinado	25/02/2022	986.010.759-91
Anexo 6 - Programa de Trabalho por Órgão e Unidade Orçamentária	Assinado	24/02/2022	047.330.369-81	Assinado	25/02/2022	986.010.759-91
Anexo 7 - Demonstrativo de Funções, SubFunções e Programas por Projetos e Atividades	Assinado	24/02/2022	047.330.369-81	Assinado	25/02/2022	986.010.759-91
Anexo 8 - Demonstrativo da Despesa por Funções, SubFunções e Programas conforme o vínculo com os Recursos	Assinado	24/02/2022	047.330.369-81	Assinado	25/02/2022	986.010.759-91
Anexo 9 - Demonstrativo da Despesa por Funções, SubFunções e Programas conforme o vínculo com os Recursos	Assinado	24/02/2022	047.330.369-81	Assinado	25/02/2022	986.010.759-91
Anexo 10 - Comparativo da Receita Orçada com a Arrecadada	Assinado	24/02/2022	047.330.369-81	Assinado	25/02/2022	986.010.759-91
Anexo 11 - Comparativo da Despesa Autorizada com a Realizada	Assinado	24/02/2022	047.330.369-81	Assinado	25/02/2022	986.010.759-91
Anexo 12 - Balanço Orçamentário	Assinado	24/02/2022	047.330.369-81	Assinado	25/02/2022	986.010.759-91
Anexo 13 - Balanço Financeiro	Assinado	25/02/2022	047.330.369-81	Assinado	25/02/2022	986.010.759-91
Anexo 14 - Balanço Patrimonial	Assinado	24/02/2022	047.330.369-81	Assinado	25/02/2022	986.010.759-91
Anexo 15 - Demonstração das Variações Patrimoniais	Assinado	24/02/2022	047.330.369-81	Assinado	25/02/2022	986.010.759-91
Demonstração do Fluxo de Caixa	Assinado	25/02/2022	047.330.369-81	Assinado	25/02/2022	986.010.759-91
Demonstração das Mutações do Patrimônio Líquido	Assinado	24/02/2022	047.330.369-81	Assinado	25/02/2022	986.010.759-91
Relatório do Órgão Central do Sistema de Controle Interno	-	-	-	Assinado	28/02/2022	986.010.759-91
Relatório do Conselho do FUNDEB	-	-	-	Assinado	28/02/2022	986.010.759-91
Notas Explicativas do Balanço	Assinado	25/02/2022	047.330.369-81	-	-	-
Anexo 13 - Balanço Financeiro - Prefeitura	Assinado	10/02/2022	047.330.369-81	Assinado	10/02/2022	986.010.759-91
Anexo 14 - Balanço Patrimonial - Prefeitura	Assinado	10/02/2022	047.330.369-81	Assinado	10/02/2022	986.010.759-91

Florianópolis, 28 de February de 2022

Sr. Presidente

Com os nossos cordiais cumprimentos, encaminho por intermédio do presente, e em atenção ao previsto no artigo 20 da Resolução TC n.º 16/94, e alterações posteriores, as Demonstrações Contábeis e quadros demonstrativos do exercício encerrado, de forma Consolidada, nos termos dos anexos estabelecidos nos artigos 101 da Lei n.º 4.320/64, de 17 de março de 1964 e alterações posteriores, com abrangência ao exercício de 2021.

Sendo o que nos apresenta para o momento e colocando-nos à disposição para informações adicionais que se fizerem necessárias.

Cordialmente,

Clevson Rodrigo Freitas Cleide Mantei Nora-031814/O-2
Prefeito Contador - CRC

Demonstrativo da Receita e Despesa

Segundo as Categorias Econômicas - Anexo 1

Município de JABORÁ

Competência: 2021

Títulos	R\$	Títulos	R\$
RECEITA		DESPESA	
Receitas Correntes	27.554.280,76	Despesas Correntes	21.567.712,54
Receita Tributária	1.610.573,99	Pessoal e Encargos Sociais	12.027.656,39
Receita de Contribuições	216.618,98	Juros e Encargos da Dívida	0,00
Receita Patrimonial	308.192,11	Outras despesas correntes	9.540.056,15
Receita Agropecuária	0,00		
Receita industrial	0,00	Despesas Intra-Orçamentárias Correntes	0,00
Receita de Serviços	130.129,25		
Transferências Correntes	25.180.003,62		
Outras Receitas Correntes	108.762,81		
Receitas Intra-Orçamentárias Correntes	0,00		
Déficit		Superávit	5.986.568,22
Total	27.554.280,76	Total	27.554.280,76
Receitas de Capital	1.210.733,05	Despesas de Capital	2.529.481,88
Operações de Crédito	0,00		
Alienação de Bens	0,00	Investimentos	2.509.481,88
Amortização de Empréstimos	32.106,11	Inversões Financeiras	20.000,00
Transferências de Capital	1.178.626,94	Amortização da Dívida	0,00
Outras Receitas de Capital	0,00		
		Despesas Intra-Orçamentárias de Capital	0,00
Receitas Intra-Orçamentárias de Capital	0,00		
Déficit	1.318.748,83	Superávit	
Total	2.529.481,88	Total	2.529.481,88
	RESUMO		
Receitas Correntes	27.554.280,76	Despesas Correntes	21.567.712,54
Receitas Intra-Orçamentárias Correntes	0,00	Despesas Intra-Orçamentárias Correntes	0,00
Receita de Capital	1.210.733,05	Despesas de Capital	2.529.481,88
Receitas Intra-Orçamentárias de Capital	0,00	Despesas Intra-Orçamentárias de Capital	0,00
Subtotal	28.765.013,81	Subtotal	24.097.194,42
Déficit		Superávit	4.667.819,39
TOTAL	28.765.013,81	TOTAL	28.765.013,81

Município de JABORÁ
Exercício de 2021

Código	Especificação	Desdobramento	Fonte	Categoria econômica
	RECEITAS			33.136.825,54
10000000	Receitas Correntes			31.926.092,49
11000000	Impostos, Taxas e Contribuições de Melhoria		1.611.433,99	
11100000	Impostos		1.475.182,90	
11130000	Impostos sobre a Renda e Proventos de Qualquer Natureza	448.286,66		
11130300	Imposto sobre a Renda - Retido na Fonte	448.286,66		
11130310	Imposto sobre a Renda - Retido na Fonte - Trabalho	448.286,66		
11130311	Imposto sobre a Renda - Retido na Fonte - Trabalho - Principal	448.286,66		
	Recursos Ordinários	224.143,33		
	Receitas de Impostos e Transf de Impostos: Educação	134.486,01		
	Receitas de Impostos e Transf de impostos: Saúde	89.657,32		
11180000	Impostos Específicos de Estados, DF e Municípios	1.026.896,24		
11180100	Impostos sobre o Patrimônio para Estados/DF/Municípios	574.942,02		
11180110	Imposto sobre a Propriedade Predial e Territorial Urbana	216.208,46		
11180111	Imposto sobre a Propriedade Predial e Territorial Urbana - Principal	199.036,85		
	Recursos Ordinários	99.519,34		
	Receitas de Impostos e Transf de Impostos: Educação	59.710,59		
	Receitas de Impostos e Transf de impostos: Saúde	39.806,92		
11180112	Imposto sobre a Propriedade Predial e Territorial Urbana - Multas e Juros de Mora	1.151,45		
	Recursos Ordinários	576,41		
	Receitas de Impostos e Transf de Impostos: Educação	345,08		
	Receitas de Impostos e Transf de impostos: Saúde	229,96		
11180113	Imposto sobre a Propriedade Predial e Territorial Urbana - Dívida Ativa	15.190,41		
	Recursos Ordinários	7.595,56		
	Receitas de Impostos e Transf de Impostos: Educação	4.556,94		
	Receitas de Impostos e Transf de impostos: Saúde	3.037,91		
11180114	Imposto sobre a Propriedade Predial e Territorial Urbana - Dívida Ativa - Multas e Juros de Mora da	829,75		
	Recursos Ordinários	415,20		
	Receitas de Impostos e Transf de Impostos: Educação	248,76		
	Receitas de Impostos e Transf de impostos: Saúde	165,79		
11180140	Imposto sobre Transmissão "Inter Vivos" de Bens Imóveis e de Direitos Reais sobre Imóveis	358.733,56		
11180141	Imposto sobre Transmissão "Inter Vivos" de Bens Imóveis e de Direitos Reais sobre Imóveis - Principa	358.733,56		
	Recursos Ordinários	179.366,86		
	Receitas de Impostos e Transf de Impostos: Educação	107.620,03		
	Receitas de Impostos e Transf de impostos: Saúde	71.746,67		
11180200	Impostos sobre a Produção, Circulação de Mercadorias e Serviços	451.954,22		
11180230	Imposto sobre Serviços de Qualquer Natureza	451.954,22		
11180231	Imposto sobre Serviços de Qualquer Natureza - Principal	451.371,57		
	Recursos Ordinários	225.686,31		
	Receitas de Impostos e Transf de Impostos: Educação	135.411,36		
	Receitas de Impostos e Transf de impostos: Saúde	90.273,90		
11180232	Imposto sobre Serviços de Qualquer Natureza - Multas e Juros de Mora	480,73		
	Recursos Ordinários	240,58		

Município de JABORÁ
Exercício de 2021

Código	Especificação	Desdobramento	Fonte	Categoria econômica
	Receitas de Impostos e Transf de Impostos: Educação	144,12		
	Receitas de Impostos e Transf de impostos: Saúde	96,03		
11180233	Imposto sobre Serviços de Qualquer Natureza - Dívida Ativa	46,04		
	Recursos Ordinários	23,02		
	Receitas de Impostos e Transf de Impostos: Educação	13,81		
	Receitas de Impostos e Transf de impostos: Saúde	9,21		
11180234	Imposto sobre Serviços de Qualquer Natureza - Dívida Ativa - Multas e Juros de Mora da Dívida Ativa	55,88		
	Recursos Ordinários	55,88		
11200000	Taxas		136.251,09	
11280000	Taxas - Específicas de Estados, DF e Municípios	136.251,09		
11280100	Taxas de Inspeção, Controle e Fiscalização	136.251,09		
11280110	Taxa de Fiscalização de Vigilância Sanitária	16.331,75		
11280111	Taxa de Fiscalização de Vigilância Sanitária - Principal	16.223,04		
	Receitas de Impostos e Transf de impostos: Saúde	16.223,04		
11280113	Taxa de Fiscalização de Vigilância Sanitária - Dívida Ativa	108,71		
	Receitas de Impostos e Transf de impostos: Saúde	108,71		
11280190	Taxas de Inspeção, Controle e Fiscalização - Outras	119.919,34		
11280191	Taxas de Inspeção, Controle e Fiscalização - Outras - Principal	119.919,34		
	Recursos Ordinários	119.919,34		
12000000	Contribuições		216.618,98	
12400000	Contribuição para o Custeio do Serviço de Iluminação Pública		216.618,98	
12400010	Contribuição para o Custeio do Serviço de Iluminação Pública	216.618,98		
12400011	Contribuição para o Custeio do Serviço de Iluminação Pública - Principal	216.618,98		
	Contribuição para o Custeio dos Serviços de Iluminação Pública - COSIP	216.618,98		
13000000	Receita Patrimonial		308.192,11	
13200000	Valores Mobiliários		308.192,11	
13210000	Juros e Correções Monetárias	308.192,11		
13210010	Remuneração de Depósitos Bancários	308.192,11		
13210011	Remuneração de Depósitos Bancários - Principal	308.192,11		
	Recursos Ordinários	189.346,76		
	Receitas de Impostos e Transf de impostos: Saúde	9.264,70		
	Contribuição de Intervenção no Domínio Econômico - CIDE	107,45		
	Contribuição para o Custeio dos Serviços de Iluminação Pública - COSIP	626,75		
	Convênio de Trânsito - Militar	535,12		
	Convênio de Trânsito - Civil	992,10		
	Convênio de Trânsito - Prefeitura	2.159,74		
	Transf. do FUNDEF/FUNDEB - (aplic. remuneração dos prof. do Magist. em efet exercício na Ed. Bá	13.137,23		
	Transferências do FUNDEF/FUNDEB - (aplicação em outras despesas da Educação Básica)	3.284,31		
	Transferências de Convênios – União/Educação	1.944,58		
	Transferências de Convênios – União/Saúde	2.513,57		
	Transferências de Convênios – União/Outros (não relacionados à educação/saúde/assistência socia	514,07		
	Transferências do Sistema Único de Assistência Social – SUAS/União	6.093,39		
	Salário-Educação	14.970,88		

Município de JABORÁ
Exercício de 2021

Código	Especificação	Desdobramento	Fonte	Categoria econômica
	Transferências do Sistema Único de Saúde – SUS/União	25.453,93		
	Fundo Especial do Petróleo e Transferências Decorrentes de Compensação Financeira pela Exploração	2.580,98		
	Outras Transferências Legais e Constitucionais – União	1.087,17		
	Recursos do Programa Nacional de Alimentação Escolar - PNAE	648,44		
	Recursos do Programa Nacional de Apoio ao Transporte Escolar - PNATE	802,31		
	Transferências de Convênios – Estado/Assistência Social	4.640,72		
	Transferências de Convênios – Estado/Educação	9,51		
	Transferências de Convênios – Estado/Saúde	0,00		
	Transferências de Convênios – Estado/Outros (não relacionados à educação/saúde/assistência social)	5.955,67		
	Transferências do Sistema Único de Saúde – SUS/Estado	1.714,19		
	Outras Transferências Legais e Constitucionais - Estado	0,00		
	Emendas Parlamentares Individuais - Transferência especial (Inciso I do art. 1º EC 105/2019)	6.500,29		
	Emendas Parlamentares Impositivas - Transferências do Estado	13.093,13		
	Alienações de Bens destinados a Programas de Saúde	12,47		
	Alienações de Bens destinados a Outros Programas	202,65		
16000000	Receita de Serviços		130.129,25	
16100000	Serviços Administrativos e Comerciais Gerais		130.129,25	
16100100	Serviços Administrativos e Comerciais Gerais	130.129,25		
16100110	Serviços Administrativos e Comerciais Gerais	130.129,25		
16100111	Serviços Administrativos e Comerciais Gerais - Principal	130.129,25		
	Recursos Ordinários	130.129,25		
17000000	Transferências Correntes		29.550.955,35	
17100000	Transferências da União e de suas Entidades		13.300.007,95	
17180000	Transferências da União - Específicas de Estados, DF e Municípios	13.300.007,95		
17180100	Participação na Receita da União	10.258.370,32		
17180120	Cota-Parte do Fundo de Participação dos Municípios - Cota Mensal	9.464.152,66		
17180121	Cota-Parte do Fundo de Participação dos Municípios - Cota Mensal - Principal	9.464.152,66		
	Recursos Ordinários	4.732.076,29		
	Receitas de Impostos e Transf de Impostos: Educação	2.839.245,82		
	Receitas de Impostos e Transf de impostos: Saúde	1.892.830,55		
17180130	Cota-Parte do Fundo de Participação dos Municípios – 1% Cota entregue no mês de dezembro	414.825,36		
17180131	Cota-Parte do Fundo de Participação dos Municípios – 1% Cota entregue no mês de dezembro - Principal	414.825,36		
	Recursos Ordinários	331.860,29		
	Receitas de Impostos e Transf de Impostos: Educação	82.965,07		
17180140	Cota-Parte do Fundo de Participação dos Municípios - 1% Cota entregue no mês de julho	366.434,97		
17180141	Cota-Parte do Fundo de Participação dos Municípios - 1% Cota entregue no mês de julho - Principal	366.434,97		
	Recursos Ordinários	293.147,97		
	Receitas de Impostos e Transf de Impostos: Educação	73.287,00		
17180150	Cota-Parte do Imposto Sobre a Propriedade Territorial Rural	12.957,33		
17180151	Cota-Parte do Imposto Sobre a Propriedade Territorial Rural - Principal	12.957,33		
	Recursos Ordinários	6.478,63		
	Receitas de Impostos e Transf de Impostos: Educação	3.887,22		

Município de JABORÁ
Exercício de 2021

Código	Especificação	Desdobramento	Fonte	Categoria econômica
	Receitas de Impostos e Transf de impostos: Saúde	2.591,48		
17180200	Transferência da Compensação Financeira pela Exploração de Recursos Naturais	182.947,03		
17180260	Cota-Parte do Fundo Especial do Petróleo – FEP	182.947,03		
17180261	Cota-Parte do Fundo Especial do Petróleo – FEP - Principal	182.947,03		
	Fundo Especial do Petróleo e Transferências Decorrentes de Compensação Financeira pela Exploraç	182.947,03		
17180300	Transferência de Recursos do Sistema Único de Saúde – SUS – Repasses Fundo a Fundo - Bloco de Manute	2.263.252,16		
17180310	Transferência de Recursos do SUS – Atenção Primária	1.754.417,63		
17180311	Transferência de Recursos do SUS – Atenção Primária - Principal	1.754.417,63		
	Transferências do Sistema Único de Saúde – SUS/União	1.004.417,63		
	Emendas de bancada de Parlamentares (EC nº 100/2019)	750.000,00		
17180320	Transferência de Recursos do SUS – Atenção Especializada	425.064,06		
17180321	Transferência de Recursos do SUS – Atenção Especializada - Principal	425.064,06		
	Transferências do Sistema Único de Saúde – SUS/União	425.064,06		
17180330	Transferência de Recursos do SUS – Vigilância em Saúde	42.507,97		
17180331	Transferência de Recursos do SUS – Vigilância em Saúde - Principal	42.507,97		
	Transferências do Sistema Único de Saúde – SUS/União	42.507,97		
17180340	Transferência de Recursos do SUS – Assistência Farmacêutica	23.222,40		
17180341	Transferência de Recursos do SUS – Assistência Farmacêutica - Principal	23.222,40		
	Transferências do Sistema Único de Saúde – SUS/União	23.222,40		
17180350	Transferência de Recursos do SUS – Gestão do SUS	6.660,10		
17180351	Transferência de Recursos do SUS – Gestão do SUS - Principal	6.660,10		
	Transferências do Sistema Único de Saúde – SUS/União	6.660,10		
17180390	Transferência de Recursos do SUS – Outros Programas Financiados por Transferências Fundo a Fundo	11.380,00		
17180391	Transferência de Recursos do SUS – Outros Programas Financiados por Transferências Fundo a Fundo - P	11.380,00		
	Transferências do Sistema Único de Saúde – SUS/União	11.380,00		
17180400	Transferências de Recursos do Sistema Único de Saúde – SUS - Repasses Fundo a Fundo - Bloco de Estru	144.880,06		
17180410	Transferências de Recursos do Sistema Único de Saúde – SUS Destinados à Atenção Primária	144.880,06		
17180411	Transferências de Recursos do Sistema Único de Saúde – SUS Destinados à Atenção Primária - Principal	144.880,06		
	Transferências do Sistema Único de Assistência Social – SUAS/União	144.880,06		
17180500	Transferências de Recursos do Fundo Nacional do Desenvolvimento da Educação – FNDE	406.304,78		
17180510	Transferências do Salário-Educação	311.625,09		
17180511	Transferências do Salário-Educação - Principal	311.625,09		
	Salário-Educação	311.625,09		
17180530	Transferências Diretas do FNDE referentes ao Programa Nacional de Alimentação Escolar – PNAE	59.702,00		
17180531	Transferências Diretas do FNDE referentes ao Programa Nacional de Alimentação Escolar – PNAE - Princ	59.702,00		
	Recursos do Programa Nacional de Alimentação Escolar - PNAE	59.702,00		
17180540	Transferências Diretas do FNDE referentes ao Programa Nacional de Apoio ao Transporte do Escolar – P	34.977,69		
17180541	Transferências Diretas do FNDE referentes ao Programa Nacional de Apoio ao Transporte do Escolar – P	34.977,69		
	Recursos do Programa Nacional de Apoio ao Transporte Escolar - PNATE	34.977,69		
17189900	Outras Transferências da União	44.253,60		
17189910	Outras Transferências da União	44.253,60		

Município de JABORÁ
Exercício de 2021

Código	Especificação	Desdobramento	Fonte	Categoria econômica
17189911	Outras Transferências da União - Principal	44.253,60		
	Recursos Ordinários	44.253,60		
17200000	Transferências dos Estados e do Distrito Federal e de suas Entidades		12.911.438,31	
17280000	Transferências dos Estados - Específicas de Estados, DF e Municípios	12.911.438,31		
17280100	Participação na Receita dos Estados	12.382.343,89		
17280110	Cota-Parte do ICMS	11.649.303,56		
17280111	Cota-Parte do ICMS - Principal	11.649.303,56		
	Recursos Ordinários	5.824.651,74		
	Receitas de Impostos e Transf de Impostos: Educação	3.494.791,14		
	Receitas de Impostos e Transf de impostos: Saúde	2.329.860,68		
17280120	Cota-Parte do IPVA	565.506,77		
17280121	Cota-Parte do IPVA - Principal	565.506,77		
	Recursos Ordinários	282.753,37		
	Receitas de Impostos e Transf de Impostos: Educação	169.652,13		
	Receitas de Impostos e Transf de impostos: Saúde	113.101,27		
17280130	Cota-Parte do IPI - Municípios	162.860,95		
17280131	Cota-Parte do IPI - Municípios - Principal	162.860,95		
	Recursos Ordinários	81.430,50		
	Receitas de Impostos e Transf de Impostos: Educação	48.858,27		
	Receitas de Impostos e Transf de impostos: Saúde	32.572,18		
17280140	Cota-Parte da Contribuição de Intervenção no Domínio Econômico	4.672,61		
17280141	Cota-Parte da Contribuição de Intervenção no Domínio Econômico - Principal	4.672,61		
	Contribuição de Intervenção no Domínio Econômico - CIDE	4.672,61		
17280300	Transferência de Recursos do Estado para Programas de Saúde – Repasse Fundo a Fundo	191.285,03		
17280310	Transferência de Recursos do Estado para Programas de Saúde – Repasse Fundo a Fundo	191.285,03		
17280311	Transferência de Recursos do Estado para Programas de Saúde – Repasse Fundo a Fundo - Principal	191.285,03		
	Transferências de Convênios – Estado/Saúde	0,00		
	Transferências do Sistema Único de Saúde – SUS/Estado	191.285,03		
17280700	Transferências de Estados destinadas à Assistência Social	38.265,30		
17280710	Transferências de Estados destinadas à Assistência Social	38.265,30		
17280711	Transferências de Estados destinadas à Assistência Social - Principal	38.265,30		
	Transferências do Sistema Único de Assistência Social – SUAS/Estado	38.265,30		
17281000	Transferência de Convênios dos Estados e do Distrito Federal e de Suas Entidades	194.600,70		
17281020	Transferências de Convênio dos Estados Destinadas a Programas de Educação	194.600,70		
17281021	Transferências de Convênio dos Estados Destinadas a Programas de Educação - Principal	194.600,70		
	Transferências de Convênios – Estado/Educação	194.600,70		
17289900	Outras Transferências dos Estados	104.943,39		
17289910	Outras Transferências dos Estados	104.943,39		
17289911	Outras Transferências dos Estados - Principal	104.943,39		
	Convênio de Trânsito - Militar	17.856,48		
	Convênio de Trânsito - Civil	17.856,48		
	Convênio de Trânsito - Prefeitura	19.230,43		
	Outras Transferências Legais e Constitucionais - Estado	50.000,00		

Município de JABORÁ
Exercício de 2021

Código	Especificação	Desdobramento	Fonte	Categoria econômica
17400000	Transferências de Instituições Privadas		71.000,00	
17480000	Transferências de Instituições Privadas - Específicas de Estados, DF e Municípios	71.000,00		
17481000	Outras Transferência de Instituições Privadas para EST/DF/MUN - Não Especificadas Anteriormente	71.000,00		
17481010	Outras Transferência de Instituições Privadas para EST/DF/MUN - Não Especificadas Anteriormente	71.000,00		
17481011	Outras Transferência de Instituições Privadas para EST/DF/MUN - Não Especificadas Anteriormente - Pr	71.000,00		
	FIA Imposto de Renda	11.000,00		
	Outras Transferências Legais e Constitucionais – União	60.000,00		
17500000	Transferências de Outras Instituições Públicas		3.268.509,09	
17580000	Transferências de Outras Instituições Públicas - Específicas de Estados, DF e Municípios	3.268.509,09		
17580100	Transferências de Recursos do Fundo de Manutenção e Desenvolvimento da Educação Básica e de Valoriza	3.268.509,09		
17580110	Transferências de Recursos do Fundo de Manutenção e Desenvolvimento da Educação Básica e de Valoriza	3.268.509,09		
17580111	Transferências de Recursos do Fundo de Manutenção e Desenvolvimento da Educação Básica e de Valoriza	3.268.509,09		
	Transf. do FUNDEF/FUNDEB - (aplic. remuneração dos prof. do Magist. em efet exercício na Ed. Bá	2.614.807,16		
	Transferências do FUNDEF/FUNDEB - (aplicação em outras despesas da Educação Básica)	653.701,93		
19000000	Outras Receitas Correntes		108.762,81	
19200000	Indenizações, Restituições e Ressarcimentos		60.938,47	
19220000	Restituições	51.321,66		
19229900	Outras Restituições	51.321,66		
19229910	Outras Restituições	51.321,66		
19229911	Outras Restituições - Principal	51.321,66		
	Recursos Ordinários	50.800,06		
	Receitas de Impostos e Transf de impostos: Saúde	521,60		
19280000	Indenizações, Restituições e Ressarcimentos - Específicas para Estados/DF/Municípios	9.616,81		
19280200	Restituições - Específicas para Estados/DF/Municípios	9.616,81		
19280290	Outras Restituições - Específicas para Estados/DF/Municípios - Não Especificadas Anteriormente	9.616,81		
19280291	Outras Restituições - Específicas para Estados/DF/Municípios - Não Especificadas Anteriormente - Pri	9.616,81		
	Recursos Ordinários	195,23		
	Receitas de Impostos e Transf de impostos: Saúde	9.421,58		
19900000	Demais Receitas Correntes		47.824,34	
19909900	Outras Receitas	47.824,34		
19909910	Outras Receitas - Primárias	47.824,34		
19909911	Outras Receitas - Primárias - Principal	23.758,41		
	Recursos Ordinários	23.758,41		
19909912	Outras Receitas - Primárias - Multas e Juros de Mora	4.582,15		
	Recursos Ordinários	4.582,15		
19909913	Outras Receitas - Primárias - Dívida Ativa	16.074,92		
	Recursos Ordinários	16.074,92		
19909914	Outras Receitas - Primárias - Dívida Ativa - Multas e Juros de Mora da Dívida Ativa	3.408,86		
	Recursos Ordinários	3.408,86		
20000000	Receitas de Capital			1.210.733,05
23000000	Amortização de Empréstimos		32.106,11	

Município de JABORÁ
Exercício de 2021

Código	Especificação	Desdobramento	Fonte	Categoria econômica
23000700	Amortização de Financiamentos	32.106,11		
23000710	Amortização de Financiamentos	32.106,11		
23000711	Amortização de Financiamentos - Principal	32.106,11		
	Outras Receitas Não Primárias	32.106,11		
24000000	Transferências de Capital		1.178.626,94	
24100000	Transferências da União e de suas Entidades		678.341,23	
24180000	Transferências da União - Específicas de Estados, DF e Municípios	678.341,23		
24180500	Transferências de Recursos Destinados a Programas de Educação	200.570,35		
24180590	Outras transferências destinadas a Programas de Educação	200.570,35		
24180591	Outras transferências destinadas a Programas de Educação - Principal	200.570,35		
	Transferências de Convênios – União/Educação	200.570,35		
24181000	Transferência de Convênios da União e de suas Entidades	16.813,88		
24181090	Outras Transferências de Convênios da União	16.813,88		
24181091	Outras Transferências de Convênios da União - Principal	16.813,88		
	Transferências de Convênios – União/Outros (não relacionados à educação/saúde/assistência socia	16.813,88		
24181200	Transferências de Recursos do Fundo Nacional de Assistência Social – FNAS	60.957,00		
24181210	Transferências de Recursos do Fundo Nacional de Assistência Social – FNAS	60.957,00		
24181211	Transferências de Recursos do Fundo Nacional de Assistência Social – FNAS - Principal	60.957,00		
	Transferências do Sistema Único de Assistência Social – SUAS/União	60.957,00		
24189900	Outras Transferências da União	400.000,00		
24189910	Outras Transferências da União	400.000,00		
24189911	Outras Transferências da União - Principal	400.000,00		
	Emendas Parlamentares Individuais - Transferência especial (Inciso I do art. 1º EC 105/2019)	400.000,00		
24200000	Transferências dos Estados e do Distrito Federal e de suas Entidades		500.285,71	
24280000	Transferências dos Estados, Distrito Federal, e de suas Entidades	500.285,71		
24281000	Transferências de Convênios dos Estados e do Distrito Federal e de suas Entidades	150.000,00		
24281090	Outras Transferências de Convênio dos Estados	150.000,00		
24281091	Outras Transferências de Convênio dos Estados - Principal	150.000,00		
	Transferências de Convênios – Estado/Outros (não relacionados à educação/saúde/assistência socia	150.000,00		
24289900	Outras Transferências dos Estados	350.285,71		
24289910	Outras Transferências dos Estados	350.285,71		
24289911	Outras Transferências dos Estados - Principal	350.285,71		
	Transferências do Sistema Único de Assistência Social – SUAS/Estado	89.285,71		
	Emendas Parlamentares Impositivas - Transferências do Estado	261.000,00		
	DEDUÇÕES DA RECEITA			860,00
10000000	Receitas Correntes			860,00
11000000	Impostos, Taxas e Contribuições de Melhoria		860,00	
11100000	Impostos		860,00	
11180000	Impostos Específicos de Estados, DF e Municípios	860,00		
11180100	Impostos sobre o Patrimônio para Estados/DF/Municípios	860,00		
11180140	Imposto sobre Transmissão "Inter Vivos" de Bens Imóveis e de Direitos Reais sobre Imóveis	860,00		
11180141	Imposto sobre Transmissão "Inter Vivos" de Bens Imóveis e de Direitos Reais sobre Imóveis - Principa	860,00		

Município de JABORÁ
Exercício de 2021

Código	Especificação	Desdobramento	Fonte	Categoria econômica
	Recursos Ordinários	430,00		
	Receitas de Impostos e Transf de Impostos: Educação	258,00		
	Receitas de Impostos e Transf de impostos: Saúde	172,00		
	DEDUÇÕES FUNDEB			4.370.951,73
10000000	Receitas Correntes			4.370.951,73
17000000	Transferências Correntes		4.370.951,73	
17100000	Transferências da União e de suas Entidades		1.895.421,56	
17180000	Transferências da União - Específicas de Estados, DF e Municípios	1.895.421,56		
17180100	Participação na Receita da União	1.895.421,56		
17180120	Cota-Parte do Fundo de Participação dos Municípios - Cota Mensal	1.892.830,21		
17180121	Cota-Parte do Fundo de Participação dos Municípios - Cota Mensal - Principal	1.892.830,21		
	Receitas de Impostos e Transf de Impostos: Educação	1.892.830,21		
17180150	Cota-Parte do Imposto Sobre a Propriedade Territorial Rural	2.591,35		
17180151	Cota-Parte do Imposto Sobre a Propriedade Territorial Rural - Principal	2.591,35		
	Receitas de Impostos e Transf de Impostos: Educação	2.591,35		
17200000	Transferências dos Estados e do Distrito Federal e de suas Entidades		2.475.530,17	
17280000	Transferências dos Estados - Específicas de Estados, DF e Municípios	2.475.530,17		
17280100	Participação na Receita dos Estados	2.475.530,17		
17280110	Cota-Parte do ICMS	2.329.857,62		
17280111	Cota-Parte do ICMS - Principal	2.329.857,62		
	Receitas de Impostos e Transf de Impostos: Educação	2.329.857,62		
17280120	Cota-Parte do IPVA	113.100,40		
17280121	Cota-Parte do IPVA - Principal	113.100,40		
	Receitas de Impostos e Transf de Impostos: Educação	113.100,40		
17280130	Cota-Parte do IPI - Municípios	32.572,15		
17280131	Cota-Parte do IPI - Municípios - Principal	32.572,15		
	Receitas de Impostos e Transf de Impostos: Educação	32.572,15		
	TOTAL GERAL			28.765.013,81

Município de JABORÁ
Competência: 2021

Unidade Gestora: (Legislativo) Câmara Municipal de Jaborá

Unidade Orçamentária: 1001 - Câmara de Vereadores

Código	Especificação	Desdobramento	Elemento	Categoria Econômica
3.0.00.00	Despesas Correntes			753.891,53
3.1.00.00	Pessoal e Encargos Sociais			671.206,39
3.1.90.00	Aplicações Diretas		671.206,39	
3.1.90.11	Vencimentos e Vantagens Fixas (Pessoal Civil)	556.666,65		
3.1.90.13	Obrigações Patronais	114.539,74		
3.3.00.00	Outras Despesas Correntes			82.685,14
3.3.90.00	Aplicações Diretas		82.685,14	
3.3.90.14	Diárias Civil	10.850,00		
3.3.90.30	Material de Consumo	9.811,08		
3.3.90.33	Passagens e Despesas com Locomoção	625,85		
3.3.90.39	Outros Serviços de Terceiros (Pessoa Jurídica)	52.842,21		
3.3.90.40	Serviços de Tecnologia da Informação e Comunicação (TIC) – Pessoa Jurídica	8.556,00		
4.0.00.00	Despesas de Capital			11.426,20
4.4.00.00	Investimentos			11.426,20
4.4.90.00	Aplicações Diretas		11.426,20	
4.4.90.52	Equipamentos e Material Permanente	11.426,20		
	Total Unidade Orçamentária			765.317,73

Unidade Gestora: (Executivo) Prefeitura Municipal de Jaborá

Unidade Orçamentária: 2001 - COORDENADORIA DE GABINETE

Código	Especificação	Desdobramento	Elemento	Categoria Econômica
3.0.00.00	Despesas Correntes			558.915,74
3.1.00.00	Pessoal e Encargos Sociais			491.828,52
3.1.90.00	Aplicações Diretas		491.828,52	
3.1.90.11	Vencimentos e Vantagens Fixas (Pessoal Civil)	405.407,92		
3.1.90.13	Obrigações Patronais	86.420,60		
3.3.00.00	Outras Despesas Correntes			67.087,22
3.3.90.00	Aplicações Diretas		67.087,22	
3.3.90.14	Diárias Civil	36.980,00		
3.3.90.30	Material de Consumo	1.007,82		
3.3.90.33	Passagens e Despesas com Locomoção	9.863,12		
3.3.90.36	Outros Serviços de Terceiros (Pessoa Física)	1.349,18		
3.3.90.39	Outros Serviços de Terceiros (Pessoa Jurídica)	17.887,10		
4.0.00.00	Despesas de Capital			3.916,80
4.4.00.00	Investimentos			3.916,80
4.4.90.00	Aplicações Diretas		3.916,80	
4.4.90.52	Equipamentos e Material Permanente	2.088,80		
4.4.90.92	Despesas de Exercícios Anteriores	1.828,00		
	Total Unidade Orçamentária			562.832,54

Unidade Orçamentária: 2002 - COORDENADORIA DE CONTROLE INTERNO

e-Sfinge Web - Gerado em: 23/02/22 - 20:28

1 / 9



Município de JABORÁ
Competência: 2021

Unidade Orçamentária: 2002 - COORDENADORIA DE CONTROLE INTERNO

Código	Especificação	Desdobramento	Elemento	Categoria Econômica
3.0.00.00	Despesas Correntes			100.752,75
3.1.00.00	Pessoal e Encargos Sociais			94.111,23
3.1.90.00	Aplicações Diretas		94.111,23	
3.1.90.11	Vencimentos e Vantagens Fixas (Pessoal Civil)	79.289,14		
3.1.90.13	Obrigações Patronais	14.822,09		
3.3.00.00	Outras Despesas Correntes			6.641,52
3.3.90.00	Aplicações Diretas		6.641,52	
3.3.90.14	Diárias Civil	1.967,50		
3.3.90.30	Material de Consumo	1.009,58		
3.3.90.33	Passagens e Despesas com Locomoção	2.564,44		
3.3.90.39	Outros Serviços de Terceiros (Pessoa Jurídica)	1.100,00		
4.0.00.00	Despesas de Capital			1.338,99
4.4.00.00	Investimentos			1.338,99
4.4.90.00	Aplicações Diretas		1.338,99	
4.4.90.52	Equipamentos e Material Permanente	1.338,99		
	Total Unidade Orçamentária			102.091,74

Unidade Orçamentária: 3001 - SECRETARIA DE ADMINISTRAÇÃO

Código	Especificação	Desdobramento	Elemento	Categoria Econômica
3.0.00.00	Despesas Correntes			755.576,81
3.1.00.00	Pessoal e Encargos Sociais			328.519,49
3.1.71.00	Transferência a Consórcios Público		21.247,20	
3.1.71.70	Rateio pela Participação em Consórcio Público	21.247,20		
3.1.90.00	Aplicações Diretas		307.272,29	
3.1.90.11	Vencimentos e Vantagens Fixas (Pessoal Civil)	254.116,20		
3.1.90.13	Obrigações Patronais	53.156,09		
3.3.00.00	Outras Despesas Correntes			427.057,32
3.3.71.00	Transferência a Consórcios Público		9.806,40	
3.3.71.70	Rateio pela Participação em Consórcio Público	9.806,40		
3.3.90.00	Aplicações Diretas		417.250,92	
3.3.90.30	Material de Consumo	58.610,19		
3.3.90.35	Serviços de Consultoria	10.191,40		
3.3.90.36	Outros Serviços de Terceiros (Pessoa Física)	18.702,59		
3.3.90.39	Outros Serviços de Terceiros (Pessoa Jurídica)	192.922,65		
3.3.90.47	Obrigações Tributárias e Contributivas	136.236,00		
3.3.90.91	Sentenças Judiciais	588,09		
4.0.00.00	Despesas de Capital			37.841,24
4.4.00.00	Investimentos			37.841,24
4.4.50.00	Transferências a Instituições Privadas sem Fins Lucrativos		22.000,00	
4.4.50.42	Auxílios	22.000,00		
4.4.71.00	Transferência a Consórcios Público		1.634,40	
4.4.71.70	Rateio pela Participação em Consórcio Público	1.634,40		

Município de JABORÁ

Competência: 2021

4.4.90.00	Aplicações Diretas		14.206,84
4.4.90.30	Material de Consumo	4.190,00	
4.4.90.52	Equipamentos e Material Permanente	10.016,84	
	Total Unidade Orçamentária		793.418,05

Unidade Orçamentária: 4001 - SECRETARIA DE FINANÇAS E DESENVOLVIMENTO ECONÔMICO

Código	Especificação	Desdobramento	Elemento	Categoria Econômica
3.0.00.00	Despesas Correntes			1.098.599,79
3.1.00.00	Pessoal e Encargos Sociais			465.300,58
3.1.71.00	Transferência a Consórcios Público		19.500,00	
3.1.71.70	Rateio pela Participação em Consórcio Público	19.500,00		
3.1.90.00	Aplicações Diretas		445.800,58	
3.1.90.01	Aposentadorias, Reserva Remunerada e Reformas	112.675,16		
3.1.90.03	Pensões	20.414,94		
3.1.90.11	Vencimentos e Vantagens Fixas (Pessoal Civil)	257.761,23		
3.1.90.13	Obrigações Patronais	54.949,25		
3.3.00.00	Outras Despesas Correntes			633.299,21
3.3.50.00	Transferências a Instituições Privadas sem Fins Lucrativos		47.977,60	
3.3.50.41	Contribuições	47.977,60		
3.3.71.00	Transferência a Consórcios Público		10.140,00	
3.3.71.70	Rateio pela Participação em Consórcio Público	10.140,00		
3.3.90.00	Aplicações Diretas		541.808,01	
3.3.90.14	Diárias Civil	6.200,00		
3.3.90.30	Material de Consumo	14.687,45		
3.3.90.36	Outros Serviços de Terceiros (Pessoa Física)	2.142,76		
3.3.90.39	Outros Serviços de Terceiros (Pessoa Jurídica)	179.238,43		
3.3.90.47	Obrigações Tributárias e Contributivas	273.358,78		
3.3.90.91	Sentenças Judiciais	62.232,03		
3.3.90.93	Indenizações e Restituições	3.948,56		
3.3.93.00	Aplicação Direta Decorrente de Operação de Órgãos, Fundos e Entidades dos Orçam. Fiscal e da Segurid		33.373,60	
3.3.93.39	Outros Serviços de Terceiros (Pessoa Jurídica)	33.373,60		
4.0.00.00	Despesas de Capital			15.473,33
4.4.00.00	Investimentos			15.473,33
4.4.71.00	Transferência a Consórcios Público		6.000,00	
4.4.71.70	Rateio pela Participação em Consórcio Público	6.000,00		
4.4.90.00	Aplicações Diretas		9.473,33	
4.4.90.30	Material de Consumo	590,00		
4.4.90.52	Equipamentos e Material Permanente	8.883,33		
	Total Unidade Orçamentária			1.114.073,12

Unidade Orçamentária: 5001 - SECRETARIA DE INFRAESTRUTURA

Código	Especificação	Desdobramento	Elemento	Categoria Econômica
3.0.00.00	Despesas Correntes			2.890.879,34
3.1.00.00	Pessoal e Encargos Sociais			1.143.938,93

Município de JABORÁ

Competência: 2021

3.1.90.00	Aplicações Diretas		1.143.938,93
3.1.90.01	Aposentadorias, Reserva Remunerada e Reformas	32.933,94	
3.1.90.03	Pensões	101.433,28	
3.1.90.11	Vencimentos e Vantagens Fixas (Pessoal Civil)	652.934,30	
3.1.90.13	Obrigações Patronais	169.344,72	
3.1.90.16	Outras Despesas Variáveis (Pessoal Civil)	22.376,68	
3.1.90.94	Indenizações e Restituições Trabalhistas	164.916,01	
3.3.00.00	Outras Despesas Correntes		1.746.940,41
3.3.90.00	Aplicações Diretas		1.746.940,41
3.3.90.14	Diárias Civil	4.900,00	
3.3.90.30	Material de Consumo	932.670,19	
3.3.90.33	Passagens e Despesas com Locomoção	1.739,53	
3.3.90.36	Outros Serviços de Terceiros (Pessoa Física)	6.211,59	
3.3.90.39	Outros Serviços de Terceiros (Pessoa Jurídica)	795.510,20	
3.3.90.47	Obrigações Tributárias e Contributivas	2.440,62	
3.3.90.92	Despesas de Exercícios Anteriores	2.798,28	
3.3.90.93	Indenizações e Restituições	670,00	
4.0.00.00	Despesas de Capital		125.790,04
4.4.00.00	Investimentos		125.790,04
4.4.90.00	Aplicações Diretas		125.790,04
4.4.90.30	Material de Consumo	1.042,98	
4.4.90.52	Equipamentos e Material Permanente	124.747,06	
	Total Unidade Orçamentária		3.016.669,38

Unidade Orçamentária: 5002 - DIRETORIA DE TRANSPORTES

Código	Especificação	Desdobramento	Elemento	Categoria Econômica
3.0.00.00	Despesas Correntes			20.620,00
3.3.00.00	Outras Despesas Correntes			20.620,00
3.3.90.00	Aplicações Diretas		20.620,00	
3.3.90.39	Outros Serviços de Terceiros (Pessoa Jurídica)	20.620,00		
	Total Unidade Orçamentária			20.620,00

Unidade Orçamentária: 5003 - COORDENADORIA DE URBANISMO

Código	Especificação	Desdobramento	Elemento	Categoria Econômica
3.0.00.00	Despesas Correntes			827.670,89
3.1.00.00	Pessoal e Encargos Sociais			204.933,14
3.1.90.00	Aplicações Diretas		204.933,14	
3.1.90.11	Vencimentos e Vantagens Fixas (Pessoal Civil)	168.625,98		
3.1.90.13	Obrigações Patronais	35.517,57		
3.1.90.16	Outras Despesas Variáveis (Pessoal Civil)	789,59		
3.3.00.00	Outras Despesas Correntes			622.737,75
3.3.90.00	Aplicações Diretas		622.737,75	
3.3.90.30	Material de Consumo	36.068,90		
3.3.90.36	Outros Serviços de Terceiros (Pessoa Física)	1.833,80		

Município de JABORÁ

Competência: 2021

3.3.90.39	Outros Serviços de Terceiros (Pessoa Jurídica)	584.788,33		
3.3.90.47	Obrigações Tributárias e Contributivas	46,72		
4.0.00.00	Despesas de Capital			69.480,00
4.4.00.00	Investimentos			69.480,00
4.4.90.00	Aplicações Diretas		69.480,00	
4.4.90.51	Obras e Instalações	44.670,00		
4.4.90.52	Equipamentos e Material Permanente	24.810,00		
	Total Unidade Orçamentária			897.150,89

Unidade Orçamentária: 6001 - SECRETARIA DE DESENV. RURAL E GESTÃO AMBIENTAL

Código	Especificação	Desdobramento	Elemento	Categoria Econômica
3.0.00.00	Despesas Correntes			1.325.135,71
3.1.00.00	Pessoal e Encargos Sociais			593.060,78
3.1.90.00	Aplicações Diretas		593.060,78	
3.1.90.11	Vencimentos e Vantagens Fixas (Pessoal Civil)	472.286,77		
3.1.90.13	Obrigações Patronais	107.643,76		
3.1.90.16	Outras Despesas Variáveis (Pessoal Civil)	13.130,25		
3.3.00.00	Outras Despesas Correntes			732.074,93
3.3.90.00	Aplicações Diretas		732.074,93	
3.3.90.14	Diárias Civil	3.600,00		
3.3.90.30	Material de Consumo	457.191,34		
3.3.90.36	Outros Serviços de Terceiros (Pessoa Física)	2.610,13		
3.3.90.39	Outros Serviços de Terceiros (Pessoa Jurídica)	262.811,66		
3.3.90.92	Despesas de Exercícios Anteriores	5.448,00		
3.3.90.93	Indenizações e Restituições	413,80		
4.0.00.00	Despesas de Capital			413.180,00
4.4.00.00	Investimentos			413.180,00
4.4.90.00	Aplicações Diretas		413.180,00	
4.4.90.30	Material de Consumo	1.180,00		
4.4.90.52	Equipamentos e Material Permanente	412.000,00		
	Total Unidade Orçamentária			1.738.315,71

Unidade Orçamentária: 6002 - DIRETORIA DE DESENVOLVIMENTO RURAL

Código	Especificação	Desdobramento	Elemento	Categoria Econômica
3.0.00.00	Despesas Correntes			7.727,10
3.3.00.00	Outras Despesas Correntes			7.727,10
3.3.90.00	Aplicações Diretas		7.727,10	
3.3.90.39	Outros Serviços de Terceiros (Pessoa Jurídica)	7.727,10		
	Total Unidade Orçamentária			7.727,10

Unidade Orçamentária: 7001 - SECRETARIA MUNICIPAL DE EDUCAÇÃO E ESPORTE

Código	Especificação	Desdobramento	Elemento	Categoria Econômica
3.0.00.00	Despesas Correntes			4.934.932,87

Município de JABORÁ
Competência: 2021

3.1.00.00	Pessoal e Encargos Sociais		3.162.301,49
3.1.90.00	Aplicações Diretas		3.162.301,49
3.1.90.01	Aposentadorias, Reserva Remunerada e Reformas	79.155,68	
3.1.90.11	Vencimentos e Vantagens Fixas (Pessoal Civil)	2.468.628,42	
3.1.90.13	Obrigações Patronais	551.194,25	
3.1.90.16	Outras Despesas Variáveis (Pessoal Civil)	26.958,79	
3.1.90.94	Indenizações e Restituições Trabalhistas	36.364,35	
3.3.00.00	Outras Despesas Correntes		1.772.631,38
3.3.90.00	Aplicações Diretas		1.772.631,38
3.3.90.14	Diárias Civil	3.000,00	
3.3.90.30	Material de Consumo	1.013.981,78	
3.3.90.32	Material, Bens ou Serviço para Distribuição Gratuita	5.186,69	
3.3.90.36	Outros Serviços de Terceiros (Pessoa Física)	59.932,07	
3.3.90.39	Outros Serviços de Terceiros (Pessoa Jurídica)	689.221,82	
3.3.90.47	Obrigações Tributárias e Contributivas	1.309,02	
4.0.00.00	Despesas de Capital		934.837,26
4.4.00.00	Investimentos		934.837,26
4.4.90.00	Aplicações Diretas		934.837,26
4.4.90.30	Material de Consumo	1.180,00	
4.4.90.51	Obras e Instalações	296.862,69	
4.4.90.52	Equipamentos e Material Permanente	636.794,57	
	Total Unidade Orçamentária		5.869.770,13

Unidade Orçamentária: 7003 - COORDENADORIA DE ESPORTE E LAZER

Código	Especificação	Desdobramento	Elemento	Categoria Econômica
3.0.00.00	Despesas Correntes			191.141,27
3.1.00.00	Pessoal e Encargos Sociais			112.891,10
3.1.90.00	Aplicações Diretas		112.891,10	
3.1.90.11	Vencimentos e Vantagens Fixas (Pessoal Civil)	92.853,48		
3.1.90.13	Obrigações Patronais	20.037,62		
3.3.00.00	Outras Despesas Correntes			78.250,17
3.3.90.00	Aplicações Diretas		78.250,17	
3.3.90.30	Material de Consumo	17.242,75		
3.3.90.31	Premiações Culturais, Artísticas, Científicas, Desportivas e Outras	2.640,00		
3.3.90.36	Outros Serviços de Terceiros (Pessoa Física)	9.916,00		
3.3.90.39	Outros Serviços de Terceiros (Pessoa Jurídica)	48.451,42		
4.0.00.00	Despesas de Capital			105.108,04
4.4.00.00	Investimentos			105.108,04
4.4.90.00	Aplicações Diretas		105.108,04	
4.4.90.51	Obras e Instalações	105.108,04		
	Total Unidade Orçamentária			296.249,31

Unidade Orçamentária: 7004 - COORDENADORIA DE CULTURA

Código	Especificação	Desdobramento	Elemento	Categoria Econômica
--------	---------------	---------------	----------	---------------------

Município de JABORÁ

Competência: 2021

3.0.00.00	Despesas Correntes		76.288,18
3.1.00.00	Pessoal e Encargos Sociais		27.030,91
3.1.90.00	Aplicações Diretas	27.030,91	
3.1.90.11	Vencimentos e Vantagens Fixas (Pessoal Civil)	21.893,22	
3.1.90.13	Obrigações Patronais	5.137,69	
3.3.00.00	Outras Despesas Correntes		49.257,27
3.3.90.00	Aplicações Diretas	49.257,27	
3.3.90.30	Material de Consumo	2.325,60	
3.3.90.31	Premiações Culturais, Artísticas, Científicas, Desportivas e Outras	45.281,67	
3.3.90.39	Outros Serviços de Terceiros (Pessoa Jurídica)	1.650,00	
4.0.00.00	Despesas de Capital		55.308,02
4.4.00.00	Investimentos		55.308,02
4.4.90.00	Aplicações Diretas	55.308,02	
4.4.90.92	Despesas de Exercícios Anteriores	55.308,02	
	Total Unidade Orçamentária		131.596,20

Unidade Orçamentária: 8001 - SECRETARIA DE DESENVOLVIMENTO SOCIAL

Código	Especificação	Desdobramento	Elemento	Categoria Econômica
3.0.00.00	Despesas Correntes			659.632,99
3.1.00.00	Pessoal e Encargos Sociais			398.607,22
3.1.90.00	Aplicações Diretas		398.607,22	
3.1.90.11	Vencimentos e Vantagens Fixas (Pessoal Civil)	228.519,92		
3.1.90.13	Obrigações Patronais	69.174,39		
3.1.90.16	Outras Despesas Variáveis (Pessoal Civil)	100.912,91		
3.3.00.00	Outras Despesas Correntes			261.025,77
3.3.50.00	Transferências a Instituições Privadas sem Fins Lucrativos		120.000,00	
3.3.50.41	Contribuições	120.000,00		
3.3.90.00	Aplicações Diretas		141.025,77	
3.3.90.14	Diárias Civil	245,00		
3.3.90.30	Material de Consumo	70.087,95		
3.3.90.36	Outros Serviços de Terceiros (Pessoa Física)	2.334,79		
3.3.90.39	Outros Serviços de Terceiros (Pessoa Jurídica)	26.609,26		
3.3.90.48	Outros Auxílios Financeiros a Pessoas Físicas	41.748,77		
4.0.00.00	Despesas de Capital			683.197,96
4.4.00.00	Investimentos			663.197,96
4.4.90.00	Aplicações Diretas		663.197,96	
4.4.90.52	Equipamentos e Material Permanente	3.197,96		
4.4.90.61	Aquisição de Imóveis	660.000,00		
4.5.00.00	Inversões Financeiras			20.000,00
4.5.90.00	Aplicações Diretas		20.000,00	
4.5.90.66	Concessão de Empréstimos e Financiamentos	20.000,00		
	Total Unidade Orçamentária			1.342.830,95

Unidade Orçamentária: 8002 - COORDENADORIA DE ASSISTÊNCIA SOCIAL

Município de JABORÁ
Competência: 2021

Unidade Orçamentária: 8002 - COORDENADORIA DE ASSISTÊNCIA SOCIAL

Código	Especificação	Desdobramento	Elemento	Categoria Econômica
3.0.00.00	Despesas Correntes			674.490,97
3.1.00.00	Pessoal e Encargos Sociais			348.737,41
3.1.90.00	Aplicações Diretas		348.737,41	
3.1.90.11	Vencimentos e Vantagens Fixas (Pessoal Civil)	269.361,10		
3.1.90.13	Obrigações Patronais	59.117,85		
3.1.90.16	Outras Despesas Variáveis (Pessoal Civil)	3.448,58		
3.1.90.94	Indenizações e Restituições Trabalhistas	16.809,88		
3.3.00.00	Outras Despesas Correntes			325.753,56
3.3.50.00	Transferências a Instituições Privadas sem Fins Lucrativos		9.169,11	
3.3.50.41	Contribuições	9.169,11		
3.3.90.00	Aplicações Diretas		316.584,45	
3.3.90.08	Outros Benefícios Assistenciais	14.728,06		
3.3.90.14	Diárias Civil	3.600,00		
3.3.90.30	Material de Consumo	125.261,28		
3.3.90.32	Material, Bens ou Serviço para Distribuição Gratuita	59.716,46		
3.3.90.36	Outros Serviços de Terceiros (Pessoa Física)	8.616,56		
3.3.90.39	Outros Serviços de Terceiros (Pessoa Jurídica)	58.592,28		
3.3.90.47	Obrigações Tributárias e Contributivas	157,97		
3.3.90.48	Outros Auxílios Financeiros a Pessoas Físicas	45.911,84		
4.0.00.00	Despesas de Capital			27.728,72
4.4.00.00	Investimentos			27.728,72
4.4.90.00	Aplicações Diretas		27.728,72	
4.4.90.30	Material de Consumo	2.360,00		
4.4.90.52	Equipamentos e Material Permanente	24.448,67		
4.4.90.92	Despesas de Exercícios Anteriores	920,05		
	Total Unidade Orçamentária			702.219,69

Unidade Gestora: (Executivo) Fundo Municipal de Saúde de Jaborá

Unidade Orçamentária: 9001 - SECRETARIA MUNICIPAL DE SAÚDE

Código	Especificação	Desdobramento	Elemento	Categoria Econômica
3.0.00.00	Despesas Correntes			6.691.456,60
3.1.00.00	Pessoal e Encargos Sociais			3.985.189,20
3.1.71.00	Transferência a Consórcios Público		23.460,00	
3.1.71.70	Rateio pela Participação em Consórcio Público	23.460,00		
3.1.90.00	Aplicações Diretas		3.961.729,20	
3.1.90.04	Contratação por Tempo Determinado	214.791,43		
3.1.90.11	Vencimentos e Vantagens Fixas (Pessoal Civil)	2.539.881,09		
3.1.90.13	Obrigações Patronais	643.439,06		
3.1.90.16	Outras Despesas Variáveis (Pessoal Civil)	291.003,20		
3.1.90.94	Indenizações e Restituições Trabalhistas	272.614,42		
3.3.00.00	Outras Despesas Correntes			2.706.267,40
3.3.50.00	Transferências a Instituições Privadas sem Fins Lucrativos		72.648,00	

Município de JABORÁ
Competência: 2021

3.3.50.41	Contribuições	72.648,00	
3.3.71.00	Transferência a Consórcios Público		12.720,00
3.3.71.70	Rateio pela Participação em Consórcio Público	12.720,00	
3.3.90.00	Aplicações Diretas		1.923.048,77
3.3.90.14	Diárias Civil	3.000,00	
3.3.90.30	Material de Consumo	584.701,77	
3.3.90.32	Material, Bens ou Serviço para Distribuição Gratuita	715.592,00	
3.3.90.36	Outros Serviços de Terceiros (Pessoa Física)	129.461,50	
3.3.90.39	Outros Serviços de Terceiros (Pessoa Jurídica)	476.725,85	
3.3.90.47	Obrigações Tributárias e Contributivas	3.728,85	
3.3.90.92	Despesas de Exercícios Anteriores	9.838,80	
3.3.93.00	Aplicação Direta Decorrente de Operação de Órgãos, Fundos e Entidades dos Orçam. Fiscal e da Segurid		697.850,63
3.3.93.30	Material de Consumo	6.896,70	
3.3.93.39	Outros Serviços de Terceiros (Pessoa Jurídica)	690.953,93	
4.0.00.00	Despesas de Capital		44.855,28
4.4.00.00	Investimentos		44.855,28
4.4.71.00	Transferência a Consórcios Público		4.020,00
4.4.71.70	Rateio pela Participação em Consórcio Público	4.020,00	
4.4.90.00	Aplicações Diretas		40.835,28
4.4.90.30	Material de Consumo	590,00	
4.4.90.51	Obras e Instalações	9.375,00	
4.4.90.52	Equipamentos e Material Permanente	25.536,28	
4.4.90.92	Despesas de Exercícios Anteriores	5.334,00	
	Total Unidade Orçamentária		6.736.311,88

Código	Especificação	Desdobramento	Elemento	Categoria Econômica
	Total Geral			24.097.194,42

Município de JABORÁ

Competência: 2021

Código	Especificação	Elemento	Natureza da Despesa por Modalidade de Aplicação	Categoria Econômica
3.0.00.00	Despesas Correntes			21.567.712,54
3.1.00.00	Pessoal e Encargos Sociais			12.027.656,39
3.1.71.00	Transferência a Consórcios Público		64.207,20	
3.1.71.70	Rateio pela Participação em Consórcio Público	64.207,20		
3.1.90.00	Aplicações Diretas		11.963.449,19	
3.1.90.01	Aposentadorias, Reserva Remunerada e Reformas	224.764,78		
3.1.90.03	Pensões	121.848,22		
3.1.90.04	Contratação por Tempo Determinado	214.791,43		
3.1.90.11	Vencimentos e Vantagens Fixas (Pessoal Civil)	8.468.225,42		
3.1.90.13	Obrigações Patronais	1.984.494,68		
3.1.90.16	Outras Despesas Variáveis (Pessoal Civil)	458.620,00		
3.1.90.94	Indenizações e Restituições Trabalhistas	490.704,66		
3.3.00.00	Outras Despesas Correntes			9.540.056,15
3.3.50.00	Transferências a Instituições Privadas sem Fins Lucrativos		249.794,71	
3.3.50.41	Contribuições	249.794,71		
3.3.71.00	Transferência a Consórcios Público		32.666,40	
3.3.71.70	Rateio pela Participação em Consórcio Público	32.666,40		
3.3.90.00	Aplicações Diretas		8.526.370,81	
3.3.90.08	Outros Benefícios Assistenciais	14.728,06		
3.3.90.14	Diárias Civil	74.342,50		
3.3.90.30	Material de Consumo	3.324.657,68		
3.3.90.31	Premiações Culturais, Artísticas, Científicas, Desportivas e Outras	47.921,67		
3.3.90.32	Material, Bens ou Serviço para Distribuição Gratuita	780.495,15		
3.3.90.33	Passagens e Despesas com Locomoção	14.792,94		
3.3.90.35	Serviços de Consultoria	10.191,40		
3.3.90.36	Outros Serviços de Terceiros (Pessoa Física)	243.110,97		
3.3.90.39	Outros Serviços de Terceiros (Pessoa Jurídica)	3.416.698,31		
3.3.90.40	Serviços de Tecnologia da Informação e Comunicação (TIC) – Pessoa Jurídica	8.556,00		
3.3.90.47	Obrigações Tributárias e Contributivas	417.277,96		
3.3.90.48	Outros Auxílios Financeiros a Pessoas Físicas	87.660,61		
3.3.90.91	Sentenças Judiciais	62.820,12		
3.3.90.92	Despesas de Exercícios Anteriores	18.085,08		
3.3.90.93	Indenizações e Restituições	5.032,36		
3.3.93.00	Aplicação Direta Decorrente de Operação de Órgãos, Fundos e Entidades dos Orçam. Fiscal e da Segurid		731.224,23	
3.3.93.30	Material de Consumo	6.896,70		
3.3.93.39	Outros Serviços de Terceiros (Pessoa Jurídica)	724.327,53		
4.0.00.00	Despesas de Capital			2.529.481,88
4.4.00.00	Investimentos			2.509.481,88
4.4.50.00	Transferências a Instituições Privadas sem Fins Lucrativos		22.000,00	
4.4.50.42	Auxílios	22.000,00		
4.4.71.00	Transferência a Consórcios Público		11.654,40	
4.4.71.70	Rateio pela Participação em Consórcio Público	11.654,40		
4.4.90.00	Aplicações Diretas		2.475.827,48	
4.4.90.30	Material de Consumo	11.132,98		

Resumo Geral da Despesa - Anexo 2 - Consolidado

Município de JABORÁ

Competência: 2021

Código	Especificação	Elemento	Natureza da Despesa por Modalidade de Aplicação	Categoria Econômica
4.4.90.51	Obras e Instalações	456.015,73		
4.4.90.52	Equipamentos e Material Permanente	1.285.288,70		
4.4.90.61	Aquisição de Imóveis	660.000,00		
4.4.90.92	Despesas de Exercícios Anteriores	63.390,07		
4.5.00.00	Inversões Financeiras			20.000,00
4.5.90.00	Aplicações Diretas		20.000,00	
4.5.90.66	Concessão de Empréstimos e Financiamentos	20.000,00		
	Total Geral			24.097.194,42

Administração Direta, Indireta ou Fundacional

Município de JABORÁ

Competência: 2021

Unidade Gestora: Prefeitura Municipal de Jaborá

Unidade Orçamentária: 02001 COORDENADORIA DE GABINETE

Código	Especificação	Operações especiais	Projetos	Atividades	Total
4	Administração	0,00	0,00	562.832,54	562.832,54
4.122	Administração Geral	0,00	0,00	562.832,54	562.832,54
04.122.0002	GESTÃO MODERNA	0,00	0,00	562.832,54	562.832,54
04.122.0002.02.000002	MANUTENÇÃO DAS ATIVIDADES DO GABINETE DO PREFEITO	0,00	0,00	562.832,54	562.832,54
Total da Unidade Orçamentária		0,00	0,00	562.832,54	562.832,54

Unidade Orçamentária: 02002 COORDENADORIA DE CONTROLE INTERNO

Código	Especificação	Operações especiais	Projetos	Atividades	Total
4	Administração	0,00	0,00	102.091,74	102.091,74
4.124	Controle Interno	0,00	0,00	102.091,74	102.091,74
04.124.0002	GESTÃO MODERNA	0,00	0,00	102.091,74	102.091,74
04.124.0002.02.000003	MANUTENÇÃO DAS ATIVIDADES DO CONTROLE INTERNO	0,00	0,00	102.091,74	102.091,74
Total da Unidade Orçamentária		0,00	0,00	102.091,74	102.091,74

Unidade Orçamentária: 03001 SECRETARIA DE ADMINISTRAÇÃO

Código	Especificação	Operações especiais	Projetos	Atividades	Total
4	Administração	0,00	0,00	723.300,61	723.300,61
4.122	Administração Geral	0,00	0,00	723.300,61	723.300,61
04.122.0002	GESTÃO MODERNA	0,00	0,00	723.300,61	723.300,61
04.122.0002.02.000004	MANUTENÇÃO DAS ATIVIDADES DA SECRETARIA DE ADMINISTRAÇÃO	0,00	0,00	710.850,61	710.850,61
04.122.0002.02.000007	MANUTENÇÃO DAS ATIVIDADES EM COMEMORAÇÃO AO ANIVERSÁRIO DO MUNICÍPIO	0,00	0,00	12.450,00	12.450,00
6	Segurança Pública	0,00	0,00	70.117,44	70.117,44
6.181	Policiamento	0,00	0,00	70.117,44	70.117,44
06.181.0007	SERVIÇOS DE UTILIDADE PÚBLICA	0,00	0,00	70.117,44	70.117,44

Administração Direta, Indireta ou Fundacional

Município de JABORÁ

Competência: 2021

06.181.0007.02.000005	MANUTENÇÃO DO CONVÊNIO COM A SECRETARIA DE SEGURANÇA PÚBLICA	0,00	0,00	31.581,25	31.581,25
06.181.0007.02.000006	MANUTENÇÃO DO CONVÊNIO COM O CORPO DE BOMBEIROS	0,00	0,00	38.536,19	38.536,19
	Total da Unidade Orçamentária	0,00	0,00	793.418,05	793.418,05

Unidade Orçamentária: 04001 SECRETARIA DE FINANÇAS E DESENVOLVIMENTO ECONÔMICO

Código	Especificação	Operações especiais	Projetos	Atividades	Total
4	Administração	62.232,03	0,00	784.974,76	847.206,79
4.123	Administração Financeira	62.232,03	0,00	784.974,76	847.206,79
04.123.0000	OPERAÇÕES ESPECIAIS	62.232,03	0,00	0,00	62.232,03
04.123.0000.09.000002	PAGAMENTO DE PRECATÓRIOS	62.232,03	0,00	0,00	62.232,03
04.123.0002	GESTÃO MODERNA	0,00	0,00	784.974,76	784.974,76
04.123.0002.02.000008	MANUTENÇÃO DA SECRETARIA DE FINANÇAS E DESENVOLVIMENTO ECONÔMICO	0,00	0,00	784.974,76	784.974,76
28	Encargos Especiais	266.866,33	0,00	0,00	266.866,33
28.845	Transferências	266.866,33	0,00	0,00	266.866,33
28.845.0000	OPERAÇÕES ESPECIAIS	266.866,33	0,00	0,00	266.866,33
28.845.0000.09.000003	CONTRIBUIÇÃO PARA O PASEP	266.866,33	0,00	0,00	266.866,33
	Total da Unidade Orçamentária	329.098,36	0,00	784.974,76	1.114.073,12

Unidade Orçamentária: 05001 SECRETARIA DE INFRAESTRUTURA

Código	Especificação	Operações especiais	Projetos	Atividades	Total
26	Transporte	0,00	642,98	3.016.026,40	3.016.669,38
26.782	Transporte Rodoviário	0,00	642,98	3.016.026,40	3.016.669,38
26.782.0008	INFRA ESTRUTURA E TRANSPORTES	0,00	642,98	3.016.026,40	3.016.669,38
26.782.0008.01.000003	AQUISIÇÃO DE MÁQUINAS E EQUIPAMENTOS - DMR	0,00	642,98	0,00	642,98
26.782.0008.02.000009	MANUTENÇÃO DA SECRETARIA DE INFRAESTRUTURA E TRANSPORTES	0,00	0,00	3.016.026,40	3.016.026,40
	Total da Unidade Orçamentária	0,00	642,98	3.016.026,40	3.016.669,38

Unidade Orçamentária: 05002 DIRETORIA DE TRANSPORTES

Administração Direta, Indireta ou Fundacional

Município de JABORÁ

Competência: 2021

Unidade Orçamentária: 05002 DIRETORIA DE TRANSPORTES

Código	Especificação	Operações especiais	Projetos	Atividades	Total
22	Indústria	0,00	20.620,00	0,00	20.620,00
22.451	Infra-Estrutura Urbana	0,00	20.620,00	0,00	20.620,00
22.451.0013	INFRA ESTRUTURA URBANA	0,00	20.620,00	0,00	20.620,00
22.451.0013.01.000002	INCENTIVO A INSTALAÇÃO DE EMPRESAS	0,00	20.620,00	0,00	20.620,00
Total da Unidade Orçamentária		0,00	20.620,00	0,00	20.620,00

Unidade Orçamentária: 05003 COORDENADORIA DE URBANISMO

Código	Especificação	Operações especiais	Projetos	Atividades	Total
15	Urbanismo	0,00	8.500,00	888.650,89	897.150,89
15.451	Infra-Estrutura Urbana	0,00	8.500,00	2.196,54	10.696,54
15.451.0013	INFRA ESTRUTURA URBANA	0,00	8.500,00	2.196,54	10.696,54
15.451.0013.01.000027	REVITALIZAÇÃO DA PRAÇA MUNICIPAL	0,00	8.500,00	0,00	8.500,00
15.451.0013.02.000041	MANUTENÇÃO DO CEMITÉRIO MUNICIPAL	0,00	0,00	2.196,54	2.196,54
15.452	Serviços Urbanos	0,00	0,00	886.454,35	886.454,35
15.452.0010	CUIDADOS COM O MEIO AMBIENTE	0,00	0,00	374.388,70	374.388,70
15.452.0010.02.000011	MANUTENÇÃO DOS SERVIÇOS DE COLETA DE LIXO E RESÍDUOS	0,00	0,00	374.388,70	374.388,70
15.452.0013	INFRA ESTRUTURA URBANA	0,00	0,00	512.065,65	512.065,65
15.452.0013.02.000010	MANUTENÇÃO DA COORDENADORIA DE URBANISMO	0,00	0,00	266.988,79	266.988,79
15.452.0013.02.000012	MANUTENÇÃO DOS SERVIÇOS DE ILUMINAÇÃO PÚBLICA	0,00	0,00	245.076,86	245.076,86
Total da Unidade Orçamentária		0,00	8.500,00	888.650,89	897.150,89

Unidade Orçamentária: 06001 SECRETARIA DE DESENV. RURAL E GESTÃO AMBIENTAL

Código	Especificação	Operações especiais	Projetos	Atividades	Total
20	Agricultura	0,00	407.300,00	1.331.015,71	1.738.315,71
20.606	Extensão Rural	0,00	407.300,00	1.331.015,71	1.738.315,71

Administração Direta, Indireta ou Fundacional

Município de JABORÁ

Competência: 2021

20.606.0003	ASSISTENCIA AO PRODUTOR RURAL	0,00	407.300,00	1.331.015,71	1.738.315,71
20.606.0003.01.000007	AQUISIÇÃO DE MÁQUINAS E IMPLEMENTOS AGRÍCOLAS	0,00	407.300,00	0,00	407.300,00
20.606.0003.02.000013	MANUTENÇÃO DA SECRETARIA DE DESENVOLVIMENTO RURAL E GESTÃO AMBIENTAL	0,00	0,00	1.331.015,71	1.331.015,71
Total da Unidade Orçamentária		0,00	407.300,00	1.331.015,71	1.738.315,71

Unidade Orçamentária: 06002 DIRETORIA DE DESENVOLVIMENTO RURAL

Código	Especificação	Operações especiais	Projetos	Atividades	Total
20	Agricultura	0,00	7.727,10	0,00	7.727,10
20.606	Extensão Rural	0,00	7.727,10	0,00	7.727,10
20.606.0003	ASSISTENCIA AO PRODUTOR RURAL	0,00	7.727,10	0,00	7.727,10
20.606.0003.01.000010	CONSTRUÇÃO DE CISTERNAS	0,00	7.727,10	0,00	7.727,10
Total da Unidade Orçamentária		0,00	7.727,10	0,00	7.727,10

Unidade Orçamentária: 07001 SECRETARIA MUNICIPAL DE EDUCAÇÃO E DESPORTO

Código	Especificação	Operações especiais	Projetos	Atividades	Total
10	Saúde	0,00	0,00	201.643,98	201.643,98
10.306	Alimentação e Nutrição	0,00	0,00	201.643,98	201.643,98
10.306.0004	EDUCAÇÃO O CAMINHO CERTO PARA O FUTURO	0,00	0,00	201.643,98	201.643,98
10.306.0004.02.000018	MANUTENÇÃO DA MERENDA ESCOLAR	0,00	0,00	201.643,98	201.643,98
12	Educação	0,00	724.203,38	4.943.922,77	5.668.126,15
12.361	Ensino Fundamental	0,00	724.203,38	3.819.402,63	4.543.606,01
12.361.0004	EDUCAÇÃO O CAMINHO CERTO PARA O FUTURO	0,00	724.203,38	3.819.402,63	4.543.606,01
12.361.0004.01.000014	CONTRUÇÃO E REFORMA DE SALAS DE AULA	0,00	249.744,56	0,00	249.744,56
12.361.0004.01.000017	AQUISIÇÃO DE VEÍCULOS - EDUCAÇÃO	0,00	98.480,00	0,00	98.480,00
12.361.0004.01.000038	AQUISIÇÃO DE EQUIPAMENTO E MATERIAL PERMANENTE - EDUCAÇÃO	0,00	332.266,17	0,00	332.266,17
12.361.0004.01.000039	CONSTRUÇÃO DO REFEITÓRIO DA ESCOLA ALBERTO BORDIN	0,00	43.712,65	0,00	43.712,65
12.361.0004.02.000015	MANUTENÇÃO DAS ATIVIDADES DO ENSINO FUNDAMENTAL	0,00	0,00	3.320.609,31	3.320.609,31
12.361.0004.02.000017	MANUTENÇÃO DO TRANSPORTE ESCOLAR	0,00	0,00	498.793,32	498.793,32

Administração Direta, Indireta ou Fundacional

Município de JABORÁ

Competência: 2021

12.365	Educação Infantil	0,00	0,00	1.124.520,14	1.124.520,14
12.365.0004	EDUCAÇÃO O CAMINHO CERTO PARA O FUTURO	0,00	0,00	1.124.520,14	1.124.520,14
12.365.0004.02.000016	MANUTENÇÃO DAS ATIVIDADES DO ENSINO INFANTIL	0,00	0,00	1.124.520,14	1.124.520,14
Total da Unidade Orçamentária		0,00	724.203,38	5.145.566,75	5.869.770,13

Unidade Orçamentária: 07003 COORDENADORIA DE ESPORTE E LAZER

Código	Especificação	Operações especiais	Projetos	Atividades	Total
15	Urbanismo	0,00	0,00	113.742,72	113.742,72
15.451	Infra-Estrutura Urbana	0,00	0,00	113.742,72	113.742,72
15.451.0006	ESPORTE E LAZER	0,00	0,00	113.742,72	113.742,72
15.451.0006.02.000040	MANUTENÇÃO DO CENTROS DE EVENTOS	0,00	0,00	113.742,72	113.742,72
27	Desporto e Lazer	0,00	4.833,94	177.672,65	182.506,59
27.812	Desporto Comunitário	0,00	4.833,94	177.672,65	182.506,59
27.812.0006	ESPORTE E LAZER	0,00	4.833,94	177.672,65	182.506,59
27.812.0006.01.000019	CONSTRUÇÃO E REFORMA DE ESPAÇOS ESPORTIVOS	0,00	4.833,94	0,00	4.833,94
27.812.0006.02.000019	MANUTENÇÃO DA COORDENADORIA DE ESPORTES E LAZER	0,00	0,00	177.672,65	177.672,65
Total da Unidade Orçamentária		0,00	4.833,94	291.415,37	296.249,31

Unidade Orçamentária: 07004 COORDENADORIA DE CULTURA

Código	Especificação	Operações especiais	Projetos	Atividades	Total
13	Cultura	0,00	55.308,02	76.288,18	131.596,20
13.392	Difusão Cultural	0,00	55.308,02	76.288,18	131.596,20
13.392.0011	APOIO CULTURAL	0,00	55.308,02	76.288,18	131.596,20
13.392.0011.01.000046	CONSTRUÇÃO DE UM CENTRO MULTIUSO	0,00	55.308,02	0,00	55.308,02
13.392.0011.02.000020	MANUTENÇÃO DA COORDENADORIA DE CULTURA	0,00	0,00	76.288,18	76.288,18
Total da Unidade Orçamentária		0,00	55.308,02	76.288,18	131.596,20

Unidade Orçamentária: 08001 SECRETARIA DE DESENVOLVIMENTO SOCIAL

Administração Direta, Indireta ou Fundacional

Município de JABORÁ

Competência: 2021

Unidade Orçamentária: 08001 SECRETARIA DE DESENVOLVIMENTO SOCIAL

Código	Especificação	Operações especiais	Projetos	Atividades	Total
8	Assistência Social	0,00	0,00	647.447,45	647.447,45
8.243	Assistência à Criança e ao Adolescente	0,00	0,00	121.485,00	121.485,00
08.243.0009	ASSISTENCIA SOCIAL INTEGRADA	0,00	0,00	121.485,00	121.485,00
08.243.0009.02.000021	MANUTENÇÃO DO FUNDO PARA INFÂNCIA E ADOLESCÊNCIA	0,00	0,00	121.485,00	121.485,00
8.244	Assistência Comunitária	0,00	0,00	525.962,45	525.962,45
08.244.0009	ASSISTENCIA SOCIAL INTEGRADA	0,00	0,00	525.962,45	525.962,45
08.244.0009.02.000022	MANUTENÇÃO DA SECRETARIA DE DESENVOLVIMENTO SOCIAL	0,00	0,00	525.962,45	525.962,45
16	Habitação	0,00	674.594,67	20.788,83	695.383,50
16.482	Habitação Urbana	0,00	674.594,67	20.788,83	695.383,50
16.482.0009	ASSISTENCIA SOCIAL INTEGRADA	0,00	674.594,67	0,00	674.594,67
16.482.0009.01.000021	CONSTRUÇÃO DE CASA POPULARES	0,00	660.000,00	0,00	660.000,00
16.482.0009.01.000025	REFORMAS DE HABITAÇÕES	0,00	14.594,67	0,00	14.594,67
16.482.0012	DIREITO À MORADIA	0,00	0,00	20.788,83	20.788,83
16.482.0012.02.000026	MANUTENÇÃO DO FUNDO ROTATIVO HABITACIONAL - FUROHABI	0,00	0,00	20.788,83	20.788,83
	Total da Unidade Orçamentária	0,00	674.594,67	668.236,28	1.342.830,95

Unidade Orçamentária: 08002 COORDENADORIA DE ASSISTÊNCIA SOCIAL

Código	Especificação	Operações especiais	Projetos	Atividades	Total
8	Assistência Social	0,00	0,00	702.219,69	702.219,69
8.244	Assistência Comunitária	0,00	0,00	702.219,69	702.219,69
08.244.0009	ASSISTENCIA SOCIAL INTEGRADA	0,00	0,00	702.219,69	702.219,69
08.244.0009.02.000025	MANUTENÇÃO DO CRAS	0,00	0,00	702.219,69	702.219,69
	Total da Unidade Orçamentária	0,00	0,00	702.219,69	702.219,69
	Total da Unidade Gestora	329.098,36	1.903.730,09	14.362.736,36	16.595.564,81

Administração Direta, Indireta ou Fundacional

Município de JABORÁ

Competência: 2021

Unidade Gestora: Fundo Municipal de Saúde de Jaborá

Unidade Orçamentária: 09001 SECRETARIA MUNICIPAL DE SAÚDE

Código	Especificação	Operações especiais	Projetos	Atividades	Total
10	Saúde	0,00	0,00	6.736.311,88	6.736.311,88
10.301	Atenção Básica	0,00	0,00	4.491.711,33	4.491.711,33
10.301.0005	SAÚDE - ATENÇÃO ESPECIAL	0,00	0,00	713.597,81	713.597,81
10.301.0005.01.000035	AQUISIÇÃO DE VEÍCULOS - SAÚDE	0,00	0,00	0,00	0,00
10.301.0005.02.000027	MANUTENÇÃO DA SECRETARIA DE SAÚDE	0,00	0,00	713.597,81	713.597,81
10.301.xxxx	*** Programa não identificado ***	0,00	0,00	3.778.113,52	3.778.113,52
10.301.xxxx.02.000046	Manut. Ações e Serv. Atenção Primária	0,00	0,00	3.778.113,52	3.778.113,52
10.302	Assistência Hospitalar e Ambulatorial	0,00	0,00	1.459.711,47	1.459.711,47
10.302.0005	SAÚDE - ATENÇÃO ESPECIAL	0,00	0,00	672.495,53	672.495,53
10.302.0005.02.000034	MANUTENÇÃO DO CONVÊNIO COM INSTITUIÇÕES DE SAÚDE	0,00	0,00	182.978,00	182.978,00
10.302.0005.02.000035	MANUTENÇÃO DO SAMU	0,00	0,00	489.517,53	489.517,53
10.302.xxxx	*** Programa não identificado ***	0,00	0,00	787.215,94	787.215,94
10.302.xxxx.02.000047	Manut. Ações e Serv. Atenção Especializada	0,00	0,00	787.215,94	787.215,94
10.303	Suporte Profilático e Terapêutico	0,00	0,00	668.107,34	668.107,34
10.303.xxxx	*** Programa não identificado ***	0,00	0,00	668.107,34	668.107,34
10.303.xxxx.02.000048	Manu. Ações e Serv. Assistência Farmacêutica	0,00	0,00	668.107,34	668.107,34
10.304	Vigilância Sanitária	0,00	0,00	63.179,50	63.179,50
10.304.0005	SAÚDE - ATENÇÃO ESPECIAL	0,00	0,00	63.179,50	63.179,50
10.304.0005.02.000028	MANUTENÇÃO DAS ATIVIDADES DE VIGILÂNCIA SANITÁRIA	0,00	0,00	63.179,50	63.179,50
10.305	Vigilância Epidemiológica	0,00	0,00	53.602,24	53.602,24
10.305.0005	SAÚDE - ATENÇÃO ESPECIAL	0,00	0,00	53.602,24	53.602,24
10.305.0005.02.000029	MANUTENÇÃO DAS ATIVIDADES DE VIGILÂNCIA EPIDEMIOLÓGICA	0,00	0,00	53.602,24	53.602,24
	Total da Unidade Orçamentária	0,00	0,00	6.736.311,88	6.736.311,88
	Total da Unidade Gestora	0,00	0,00	6.736.311,88	6.736.311,88

Administração Direta, Indireta ou Fundacional

Município de JABORÁ

Competência: 2021

Unidade Gestora: Câmara Municipal de Jaborá

Unidade Orçamentária: 01001 Câmara de Vereadores

Código	Especificação	Operações especiais	Projetos	Atividades	Total
1	Legislativa	0,00	0,00	765.317,73	765.317,73
1.031	Ação Legislativa	0,00	0,00	765.317,73	765.317,73
01.031.0001	PROCESSO LEGISLATIVO	0,00	0,00	765.317,73	765.317,73
01.031.0001.02.000001	MANUTENÇÃO DAS ATIVIDADES LEGISLATIVAS	0,00	0,00	765.317,73	765.317,73
	Total da Unidade Orçamentária	0,00	0,00	765.317,73	765.317,73
	Total da Unidade Gestora	0,00	0,00	765.317,73	765.317,73
	Total Geral	329.098,36	1.903.730,09	21.864.365,97	24.097.194,42

Demonstrativo de Funções, Subfunções e Programas por Projetos e Atividades - Anexo 07

Administração Direta, Indireta ou Fundacional

Município de JABORÁ

Competência: 2021

Código	Especificação	Operações especiais	Projetos	Atividades	Total
01	Legislativa	0,00	0,00	765.317,73	765.317,73
01.031	Ação Legislativa	0,00	0,00	765.317,73	765.317,73
01.031.0001	PROCESSO LEGISLATIVO	0,00	0,00	765.317,73	765.317,73
01.031.0001.02.000001	MANUTENÇÃO DAS ATIVIDADES LEGISLATIVAS	0,00	0,00	765.317,73	765.317,73
04	Administração	62.232,03	0,00	2.173.199,65	2.235.431,68
04.122	Administração Geral	0,00	0,00	1.286.133,15	1.286.133,15
04.122.0002	GESTÃO MODERNA	0,00	0,00	1.286.133,15	1.286.133,15
04.122.0002.02.000002	MANUTENÇÃO DAS ATIVIDADES DO GABINETE DO PREFEITO	0,00	0,00	562.832,54	562.832,54
04.122.0002.02.000004	MANUTENÇÃO DAS ATIVIDADES DA SECRETARIA DE ADMINISTRAÇÃO	0,00	0,00	710.850,61	710.850,61
04.122.0002.02.000007	MANUTENÇÃO DA ATIVIDADES EM COMEMORAÇÃO AO ANIVERSÁRIO DO MUNICÍPIO	0,00	0,00	12.450,00	12.450,00
04.123	Administração Financeira	62.232,03	0,00	784.974,76	847.206,79
04.123.0000	OPERAÇÕES ESPECIAIS	62.232,03	0,00	0,00	62.232,03
04.123.0000.09.000002	PAGAMENTO DE PRECATÓRIOS	62.232,03	0,00	0,00	62.232,03
04.123.0002	GESTÃO MODERNA	0,00	0,00	784.974,76	784.974,76
04.123.0002.02.000008	MANUTENÇÃO DA SECRETARIA DE FINANÇAS E DESENVOLVIMENTO ECONÔMICO	0,00	0,00	784.974,76	784.974,76
04.124	Controle Interno	0,00	0,00	102.091,74	102.091,74
04.124.0002	GESTÃO MODERNA	0,00	0,00	102.091,74	102.091,74
04.124.0002.02.000003	MANUTENÇÃO DAS ATIVIDADES DO CONTROLE INTERNO	0,00	0,00	102.091,74	102.091,74
06	Segurança Pública	0,00	0,00	70.117,44	70.117,44
06.181	Policciamento	0,00	0,00	70.117,44	70.117,44
06.181.0007	SERVIÇOS DE UTILIDADE PÚBLICA	0,00	0,00	70.117,44	70.117,44
06.181.0007.02.000005	MANUTENÇÃO DO CONVÊNIO COM A SECRETARIA DE SEGURANÇA PÚBLICA	0,00	0,00	31.581,25	31.581,25
06.181.0007.02.000006	MANUTENÇÃO DO CONVÊNIO COM O CORPO DE BOMBEIROS	0,00	0,00	38.536,19	38.536,19
08	Assistência Social	0,00	0,00	1.349.667,14	1.349.667,14
08.243	Assistência à Criança e ao Adolescente	0,00	0,00	121.485,00	121.485,00
08.243.0009	ASSISTENCIA SOCIAL INTEGRADA	0,00	0,00	121.485,00	121.485,00
08.243.0009.02.000021	MANUTENÇÃO DO FUNDO PARA INFÂNCIA E ADOLESCÊNCIA	0,00	0,00	121.485,00	121.485,00

Município de JABORÁ

Competência: 2021

Código	Especificação	Operações especiais	Projetos	Atividades	Total
08.244	Assistência Comunitária	0,00	0,00	1.228.182,14	1.228.182,14
08.244.0009	ASSISTENCIA SOCIAL INTEGRADA	0,00	0,00	1.228.182,14	1.228.182,14
08.244.0009.02.000022	MANUTENÇÃO DA SECRETARIA DE DESENVOLVIMENTO SOCIAL	0,00	0,00	525.962,45	525.962,45
08.244.0009.02.000025	MANUTENÇÃO DO CRAS	0,00	0,00	702.219,69	702.219,69
10	Saúde	0,00	0,00	6.937.955,86	6.937.955,86
10.301	Atenção Básica	0,00	0,00	4.491.711,33	4.491.711,33
10.301.0005	SAÚDE - ATENÇÃO ESPECIAL	0,00	0,00	713.597,81	713.597,81
10.301.0005.01.000035	AQUISIÇÃO DE VEÍCULOS - SAÚDE	0,00	0,00	0,00	0,00
10.301.0005.02.000027	MANUTENÇÃO DA SECRETARIA DE SAÚDE	0,00	0,00	713.597,81	713.597,81
10.301.xxxx	*** Programa não identificado ***	0,00	0,00	3.778.113,52	3.778.113,52
10.301.xxxx.02.000046	Manut. Ações e Serv. Atenção Primária	0,00	0,00	3.778.113,52	3.778.113,52
10.302	Assistência Hospitalar e Ambulatorial	0,00	0,00	1.459.711,47	1.459.711,47
10.302.0005	SAÚDE - ATENÇÃO ESPECIAL	0,00	0,00	672.495,53	672.495,53
10.302.0005.02.000034	MANUTENÇÃO DO CONVÊNIO COM INSTITUIÇÕES DE SAÚDE	0,00	0,00	182.978,00	182.978,00
10.302.0005.02.000035	MANUTENÇÃO DO SAMU	0,00	0,00	489.517,53	489.517,53
10.302.xxxx	*** Programa não identificado ***	0,00	0,00	787.215,94	787.215,94
10.302.xxxx.02.000047	Manut. Ações e Serv. Atenção Especializada	0,00	0,00	787.215,94	787.215,94
10.303	Suporte Profilático e Terapêutico	0,00	0,00	668.107,34	668.107,34
10.303.xxxx	*** Programa não identificado ***	0,00	0,00	668.107,34	668.107,34
10.303.xxxx.02.000048	Manu. Ações e Serv. Assistência Farmacêutica	0,00	0,00	668.107,34	668.107,34
10.304	Vigilância Sanitária	0,00	0,00	63.179,50	63.179,50
10.304.0005	SAÚDE - ATENÇÃO ESPECIAL	0,00	0,00	63.179,50	63.179,50
10.304.0005.02.000028	MANUTENÇÃO DAS ATIVIDADES DE VIGILÂNCIA SANITÁRIA	0,00	0,00	63.179,50	63.179,50
10.305	Vigilância Epidemiológica	0,00	0,00	53.602,24	53.602,24
10.305.0005	SAÚDE - ATENÇÃO ESPECIAL	0,00	0,00	53.602,24	53.602,24
10.305.0005.02.000029	MANUTENÇÃO DAS ATIVIDADES DE VIGILÂNCIA EPIDEMIOLÓGICA	0,00	0,00	53.602,24	53.602,24
10.306	Alimentação e Nutrição	0,00	0,00	201.643,98	201.643,98
10.306.0004	EDUCAÇÃO O CAMINHO CERTO PARA O FUTURO	0,00	0,00	201.643,98	201.643,98

Demonstrativo de Funções, Subfunções e Programas por Projetos e Atividades - Anexo 07

Administração Direta, Indireta ou Fundacional

Município de JABORÁ

Competência: 2021

Código	Especificação	Operações especiais	Projetos	Atividades	Total
10.306.0004.02.000018	MANUTENÇÃO DA MERENDA ESCOLAR	0,00	0,00	201.643,98	201.643,98
12	Educação	0,00	724.203,38	4.943.922,77	5.668.126,15
12.361	Ensino Fundamental	0,00	724.203,38	3.819.402,63	4.543.606,01
12.361.0004	EDUCAÇÃO O CAMINHO CERTO PARA O FUTURO	0,00	724.203,38	3.819.402,63	4.543.606,01
12.361.0004.01.000014	CONTRUÇÃO E REFORMA DE SALAS DE AULA	0,00	249.744,56	0,00	249.744,56
12.361.0004.01.000017	AQUISIÇÃO DE VEÍCULOS - EDUCAÇÃO	0,00	98.480,00	0,00	98.480,00
12.361.0004.01.000038	AQUISIÇÃO DE EQUIPAMENTO E MATERIAL PERMANENTE - EDUCAÇÃO	0,00	332.266,17	0,00	332.266,17
12.361.0004.01.000039	CONSTRUÇÃO DO REFEITÓRIO DA ESCOLA ALBERTO BORDIN	0,00	43.712,65	0,00	43.712,65
12.361.0004.02.000015	MANUTENÇÃO DAS ATIVIDADES DO ENSINO FUNDAMENTAL	0,00	0,00	3.320.609,31	3.320.609,31
12.361.0004.02.000017	MANUTENÇÃO DO TRANSPORTE ESCOLAR	0,00	0,00	498.793,32	498.793,32
12.365	Educação Infantil	0,00	0,00	1.124.520,14	1.124.520,14
12.365.0004	EDUCAÇÃO O CAMINHO CERTO PARA O FUTURO	0,00	0,00	1.124.520,14	1.124.520,14
12.365.0004.02.000016	MANUTENÇÃO DAS ATIVIDADES DO ENSINO INFANTIL	0,00	0,00	1.124.520,14	1.124.520,14
13	Cultura	0,00	55.308,02	76.288,18	131.596,20
13.392	Difusão Cultural	0,00	55.308,02	76.288,18	131.596,20
13.392.0011	APOIO CULTURAL	0,00	55.308,02	76.288,18	131.596,20
13.392.0011.01.000046	CONSTRUÇÃO DE UM CENTRO MULTIUSO	0,00	55.308,02	0,00	55.308,02
13.392.0011.02.000020	MANUTENÇÃO DA COORDENADORIA DE CULTURA	0,00	0,00	76.288,18	76.288,18
15	Urbanismo	0,00	8.500,00	1.002.393,61	1.010.893,61
15.451	Infra-Estrutura Urbana	0,00	8.500,00	115.939,26	124.439,26
15.451.0006	ESPORTE E LAZER	0,00	0,00	113.742,72	113.742,72
15.451.0006.02.000040	MANUTENÇÃO DO CENTROS DE EVENTOS	0,00	0,00	113.742,72	113.742,72
15.451.0013	INFRA ESTRUTURA URBANA	0,00	8.500,00	2.196,54	10.696,54
15.451.0013.01.000027	REVITALIZAÇÃO DA PRAÇA MUNICIPAL	0,00	8.500,00	0,00	8.500,00
15.451.0013.02.000041	MANUTENÇÃO DO CEMITÉRIO MUNICIPAL	0,00	0,00	2.196,54	2.196,54
15.452	Serviços Urbanos	0,00	0,00	886.454,35	886.454,35
15.452.0010	CUIDADOS COM O MEIO AMBIENTE	0,00	0,00	374.388,70	374.388,70
15.452.0010.02.000011	MANUTENÇÃO DOS SERVIÇOS DE COLETA DE LIXO E RESÍDUOS	0,00	0,00	374.388,70	374.388,70

Demonstrativo de Funções, Subfunções e Programas por Projetos e Atividades - Anexo 07

Administração Direta, Indireta ou Fundacional

Município de JABORÁ

Competência: 2021

Código	Especificação	Operações especiais	Projetos	Atividades	Total
15.452.0013	INFRA ESTRUTURA URBANA	0,00	0,00	512.065,65	512.065,65
15.452.0013.02.000010	MANUTENÇÃO DA COORDENADORIA DE URBANISMO	0,00	0,00	266.988,79	266.988,79
15.452.0013.02.000012	MANUTENÇÃO DOS SERVIÇOS DE ILUMINAÇÃO PÚBLICA	0,00	0,00	245.076,86	245.076,86
16	Habitação	0,00	674.594,67	20.788,83	695.383,50
16.482	Habitação Urbana	0,00	674.594,67	20.788,83	695.383,50
16.482.0009	ASSISTENCIA SOCIAL INTEGRADA	0,00	674.594,67	0,00	674.594,67
16.482.0009.01.000021	CONSTRUÇÃO DE CASA POPULARES	0,00	660.000,00	0,00	660.000,00
16.482.0009.01.000025	REFORMAS DE HABITAÇÕES	0,00	14.594,67	0,00	14.594,67
16.482.0012	DIREITO À MORADIA	0,00	0,00	20.788,83	20.788,83
16.482.0012.02.000026	MANUTENÇÃO DO FUNDO ROTATIVO HABITACIONAL - FUROHABI	0,00	0,00	20.788,83	20.788,83
20	Agricultura	0,00	415.027,10	1.331.015,71	1.746.042,81
20.606	Extensão Rural	0,00	415.027,10	1.331.015,71	1.746.042,81
20.606.0003	ASSISTENCIA AO PRODUTOR RURAL	0,00	415.027,10	1.331.015,71	1.746.042,81
20.606.0003.01.000007	AQUISIÇÃO DE MÁQUINAS E IMPLEMENTOS AGRÍCOLAS	0,00	407.300,00	0,00	407.300,00
20.606.0003.01.000010	CONSTRUÇÃO DE CISTERNAS	0,00	7.727,10	0,00	7.727,10
20.606.0003.02.000013	MANUTENÇÃO DA SECRETARIA DE DESENVOLVIMENTO RURAL E GESTÃO AMBIENTAL	0,00	0,00	1.331.015,71	1.331.015,71
22	Indústria	0,00	20.620,00	0,00	20.620,00
22.451	Infra-Estrutura Urbana	0,00	20.620,00	0,00	20.620,00
22.451.0013	INFRA ESTRUTURA URBANA	0,00	20.620,00	0,00	20.620,00
22.451.0013.01.000002	INCENTIVO A INSTALAÇÃO DE EMPRESAS	0,00	20.620,00	0,00	20.620,00
26	Transporte	0,00	642,98	3.016.026,40	3.016.669,38
26.782	Transporte Rodoviário	0,00	642,98	3.016.026,40	3.016.669,38
26.782.0008	INFRA ESTRUTURA E TRANSPORTES	0,00	642,98	3.016.026,40	3.016.669,38
26.782.0008.01.000003	AQUISIÇÃO DE MÁQUINAS E EQUIPAMENTOS - DMER	0,00	642,98	0,00	642,98
26.782.0008.02.000009	MANUTENÇÃO DA SECRETARIA DE INFRAESTRUTURA E TRANSPORTES	0,00	0,00	3.016.026,40	3.016.026,40
27	Desporto e Lazer	0,00	4.833,94	177.672,65	182.506,59
27.812	Desporto Comunitário	0,00	4.833,94	177.672,65	182.506,59
27.812.0006	ESPORTE E LAZER	0,00	4.833,94	177.672,65	182.506,59

Demonstrativo de Funções, Subfunções e Programas por Projetos e Atividades - Anexo 07

Administração Direta, Indireta ou Fundacional

Município de JABORÁ

Competência: 2021

Código	Especificação	Operações especiais	Projetos	Atividades	Total
27.812.0006.01.000019	CONSTRUÇÃO E REFORMA DE ESPAÇOS ESPORTIVOS	0,00	4.833,94	0,00	4.833,94
27.812.0006.02.000019	MANUTENÇÃO DA COORDENADORIA DE ESPORTES E LAZER	0,00	0,00	177.672,65	177.672,65
28	Encargos Especiais	266.866,33	0,00	0,00	266.866,33
28.845	Transferências	266.866,33	0,00	0,00	266.866,33
28.845.0000	OPERAÇÕES ESPECIAIS	266.866,33	0,00	0,00	266.866,33
28.845.0000.09.000003	CONTRIBUIÇÃO PARA O PASEP	266.866,33	0,00	0,00	266.866,33
	Total Geral	329.098,36	1.903.730,09	21.864.365,97	24.097.194,42

Município de JABORÁ
Competência: 2021

Código	Especificação	Ordinário	Vinculado	Total
01	Legislativa	765.317,73	0,00	765.317,73
01.031	Ação Legislativa	765.317,73	0,00	765.317,73
01.031.0001	PROCESSO LEGISLATIVO	765.317,73	0,00	765.317,73
01.031.0001.02.000001	MANUTENÇÃO DAS ATIVIDADES LEGISLATIVAS	765.317,73	0,00	765.317,73
04	Administração	2.231.483,12	3.948,56	2.235.431,68
04.122	Administração Geral	1.286.133,15	0,00	1.286.133,15
04.122.0002	GESTÃO MODERNA	1.286.133,15	0,00	1.286.133,15
04.122.0002.02.000002	MANUTENÇÃO DAS ATIVIDADES DO GABINETE DO PREFEITO	562.832,54	0,00	562.832,54
04.122.0002.02.000004	MANUTENÇÃO DAS ATIVIDADES DA SECRETARIA DE ADMINISTRAÇÃO	710.850,61	0,00	710.850,61
04.122.0002.02.000007	MANUTENÇÃO DA ATIVIDADES EM COMEMORAÇÃO AO ANIVERSÁRIO DO MUNICÍPIO	12.450,00	0,00	12.450,00
04.123	Administração Financeira	843.258,23	3.948,56	847.206,79
04.123.0000	OPERAÇÕES ESPECIAIS	62.232,03	0,00	62.232,03
04.123.0000.09.000002	PAGAMENTO DE PRECATÓRIOS	62.232,03	0,00	62.232,03
04.123.0002	GESTÃO MODERNA	781.026,20	3.948,56	784.974,76
04.123.0002.02.000008	MANUTENÇÃO DA SECRETARIA DE FINANÇAS E DESENVOLVIMENTO ECONÔMICO	781.026,20	3.948,56	784.974,76
04.124	Controle Interno	102.091,74	0,00	102.091,74
04.124.0002	GESTÃO MODERNA	102.091,74	0,00	102.091,74
04.124.0002.02.000003	MANUTENÇÃO DAS ATIVIDADES DO CONTROLE INTERNO	102.091,74	0,00	102.091,74
06	Segurança Pública	46.445,50	23.671,94	70.117,44
06.181	Policimento	46.445,50	23.671,94	70.117,44
06.181.0007	SERVIÇOS DE UTILIDADE PÚBLICA	46.445,50	23.671,94	70.117,44
06.181.0007.02.000005	MANUTENÇÃO DO CONVÊNIO COM A SECRETARIA DE SEGURANÇA PÚBLICA	7.909,31	23.671,94	31.581,25
06.181.0007.02.000006	MANUTENÇÃO DO CONVÊNIO COM O CORPO DE BOMBEIROS	38.536,19	0,00	38.536,19
08	Assistência Social	1.138.009,51	211.657,63	1.349.667,14
08.243	Assistência à Criança e ao Adolescente	120.000,00	1.485,00	121.485,00
08.243.0009	ASSISTENCIA SOCIAL INTEGRADA	120.000,00	1.485,00	121.485,00
08.243.0009.02.000021	MANUTENÇÃO DO FUNDO PARA INFÂNCIA E ADOLESCÊNCIA	120.000,00	1.485,00	121.485,00
08.244	Assistência Comunitária	1.018.009,51	210.172,63	1.228.182,14
08.244.0009	ASSISTENCIA SOCIAL INTEGRADA	1.018.009,51	210.172,63	1.228.182,14
08.244.0009.02.000022	MANUTENÇÃO DA SECRETARIA DE DESENVOLVIMENTO SOCIAL	525.962,45	0,00	525.962,45
08.244.0009.02.000025	MANUTENÇÃO DO CRAS	492.047,06	210.172,63	702.219,69
10	Saúde	124.346,30	6.813.609,56	6.937.955,86
10.301	Atenção Básica	0,00	4.491.711,33	4.491.711,33
10.301.0005	SAÚDE - ATENÇÃO ESPECIAL	0,00	713.597,81	713.597,81
10.301.0005.01.000035	AQUISIÇÃO DE VEÍCULOS - SAÚDE	0,00	0,00	0,00
10.301.0005.02.000027	MANUTENÇÃO DA SECRETARIA DE SAÚDE	0,00	713.597,81	713.597,81
10.301.xxxx	*** Programa não identificado ***	0,00	3.778.113,52	3.778.113,52
10.301.xxxx.02.000046	Manut. Ações e Serv. Atenção Primária	0,00	3.778.113,52	3.778.113,52
10.302	Assistência Hospitalar e Ambulatorial	0,00	1.459.711,47	1.459.711,47
10.302.0005	SAÚDE - ATENÇÃO ESPECIAL	0,00	672.495,53	672.495,53
10.302.0005.02.000034	SAÚDE MANUTENÇÃO DO CONVÊNIO COM INSTITUIÇÕES DE	0,00	182.978,00	182.978,00
10.302.0005.02.000035	SAÚDE MANUTENÇÃO DO SAMU	0,00	489.517,53	489.517,53

Município de JABORÁ
Competência: 2021

Código	Especificação	Ordinário	Vinculado	Total
10.302.xxxx	*** Programa não identificado ***	0,00	787.215,94	787.215,94
10.302.xxxx.02.000047	Manut. Ações e Serv. Atenção Especializada	0,00	787.215,94	787.215,94
10.303	Suporte Profilático e Terapêutico	0,00	668.107,34	668.107,34
10.303.xxxx	*** Programa não identificado ***	0,00	668.107,34	668.107,34
10.303.xxxx.02.000048	Manu. Ações e Serv. Assistência Farmacêutica	0,00	668.107,34	668.107,34
10.304	Vigilância Sanitária	0,00	63.179,50	63.179,50
10.304.0005	SAÚDE - ATENÇÃO ESPECIAL	0,00	63.179,50	63.179,50
10.304.0005.02.000028	MANUTENÇÃO DAS ATIVIDADES DE VIGILÂNCIA SANITÁRIA	0,00	63.179,50	63.179,50
10.305	Vigilância Epidemiológica	0,00	53.602,24	53.602,24
10.305.0005	SAÚDE - ATENÇÃO ESPECIAL	0,00	53.602,24	53.602,24
10.305.0005.02.000029	MANUTENÇÃO DAS ATIVIDADES DE VIGILÂNCIA EPIDEMIOLÓGICA	0,00	53.602,24	53.602,24
10.306	Alimentação e Nutrição	124.346,30	77.297,68	201.643,98
10.306.0004	EDUCAÇÃO O CAMINHO CERTO PARA O FUTURO	124.346,30	77.297,68	201.643,98
10.306.0004.02.000018	MANUTENÇÃO DA MERENDA ESCOLAR	124.346,30	77.297,68	201.643,98
12	Educação	107.089,57	5.561.036,58	5.668.126,15
12.361	Ensino Fundamental	107.089,57	4.436.516,44	4.543.606,01
12.361.0004	EDUCAÇÃO O CAMINHO CERTO PARA O FUTURO	107.089,57	4.436.516,44	4.543.606,01
12.361.0004.01.000014	CONTRUÇÃO E REFORMA DE SALAS DE AULA	0,00	249.744,56	249.744,56
12.361.0004.01.000017	AQUISIÇÃO DE VEÍCULOS - EDUCAÇÃO	0,00	98.480,00	98.480,00
12.361.0004.01.000038	AQUISIÇÃO DE EQUIPAMENTO E MATERIAL PERMANENTE - EDUCAÇÃO	0,00	332.266,17	332.266,17
12.361.0004.01.000039	BORDIN CONSTRUÇÃO DO REFEITÓRIO DA ESCOLA ALBERTO	0,00	43.712,65	43.712,65
12.361.0004.02.000015	FUNDAMENTAL MANUTENÇÃO DAS ATIVIDADES DO ENSINO	0,00	3.320.609,31	3.320.609,31
12.361.0004.02.000017	MANUTENÇÃO DO TRANSPORTE ESCOLAR	107.089,57	391.703,75	498.793,32
12.365	Educação Infantil	0,00	1.124.520,14	1.124.520,14
12.365.0004	EDUCAÇÃO O CAMINHO CERTO PARA O FUTURO	0,00	1.124.520,14	1.124.520,14
12.365.0004.02.000016	MANUTENÇÃO DAS ATIVIDADES DO ENSINO INFANTIL	0,00	1.124.520,14	1.124.520,14
13	Cultura	86.314,53	45.281,67	131.596,20
13.392	Difusão Cultural	86.314,53	45.281,67	131.596,20
13.392.0011	APOIO CULTURAL	86.314,53	45.281,67	131.596,20
13.392.0011.01.000046	CONSTRUÇÃO DE UM CENTRO MULTIUSO	55.308,02	0,00	55.308,02
13.392.0011.02.000020	MANUTENÇÃO DA COORDENADORIA DE CULTURA	31.006,51	45.281,67	76.288,18
15	Urbanismo	804.506,68	206.386,93	1.010.893,61
15.451	Infra-Estrutura Urbana	124.439,26	0,00	124.439,26
15.451.0006	ESPORTE E LAZER	113.742,72	0,00	113.742,72
15.451.0006.02.000040	MANUTENÇÃO DO CENTROS DE EVENTOS	113.742,72	0,00	113.742,72
15.451.0013	INFRA ESTRUTURA URBANA	10.696,54	0,00	10.696,54
15.451.0013.01.000027	REVITALIZAÇÃO DA PRAÇA MUNICIPAL	8.500,00	0,00	8.500,00
15.451.0013.02.000041	MANUTENÇÃO DO CEMITÉRIO MUNICIPAL	2.196,54	0,00	2.196,54
15.452	Serviços Urbanos	680.067,42	206.386,93	886.454,35
15.452.0010	CUIDADOS COM O MEIO AMBIENTE	374.388,70	0,00	374.388,70
15.452.0010.02.000011	RESÍDUOS MANUTENÇÃO DOS SERVIÇOS DE COLETA DE LIXO E	374.388,70	0,00	374.388,70
15.452.0013	INFRA ESTRUTURA URBANA	305.678,72	206.386,93	512.065,65
15.452.0013.02.000010	MANUTENÇÃO DA COORDENADORIA DE URBANISMO	266.942,07	46,72	266.988,79

Município de JABORÁ
Competência: 2021

Código	Especificação	Ordinário	Vinculado	Total
15.452.0013.02.000012	MANUTENÇÃO DOS SERVIÇOS DE ILUMINAÇÃO PÚBLICA	38.736,65	206.340,21	245.076,86
16	Habitação	675.383,50	20.000,00	695.383,50
16.482	Habitação Urbana	675.383,50	20.000,00	695.383,50
16.482.0009	ASSISTENCIA SOCIAL INTEGRADA	674.594,67	0,00	674.594,67
16.482.0009.01.000021	CONSTRUÇÃO DE CASA POPULARES	660.000,00	0,00	660.000,00
16.482.0009.01.000025	REFORMAS DE HABITAÇÕES	14.594,67	0,00	14.594,67
16.482.0012	DIREITO À MORADIA	788,83	20.000,00	20.788,83
16.482.0012.02.000026	MANUTENÇÃO DO FUNDO ROTATIVO HABITACIONAL - FUROHABI	788,83	20.000,00	20.788,83
20	Agricultura	1.393.972,63	352.070,18	1.746.042,81
20.606	Extensão Rural	1.393.972,63	352.070,18	1.746.042,81
20.606.0003	ASSISTENCIA AO PRODUTOR RURAL	1.393.972,63	352.070,18	1.746.042,81
20.606.0003.01.000007	AQUISIÇÃO DE MÁQUINAS E IMPLEMENTOS AGRÍCOLAS	147.400,00	259.900,00	407.300,00
20.606.0003.01.000010	CONSTRUÇÃO DE CISTERNAS	7.727,10	0,00	7.727,10
20.606.0003.02.000013	MANUTENÇÃO DA SECRETARIA DE DESENVOLVIMENTO RURAL E GESTÃO AMBIENTAL	1.238.845,53	92.170,18	1.331.015,71
22	Indústria	20.620,00	0,00	20.620,00
22.451	Infra-Estrutura Urbana	20.620,00	0,00	20.620,00
22.451.0013	INFRA ESTRUTURA URBANA	20.620,00	0,00	20.620,00
22.451.0013.01.000002	INCENTIVO A INSTALAÇÃO DE EMPRESAS	20.620,00	0,00	20.620,00
26	Transporte	2.958.311,36	58.358,02	3.016.669,38
26.782	Transporte Rodoviário	2.958.311,36	58.358,02	3.016.669,38
26.782.0008	INFRA ESTRUTURA E TRANSPORTES	2.958.311,36	58.358,02	3.016.669,38
26.782.0008.01.000003	AQUISIÇÃO DE MÁQUINAS E EQUIPAMENTOS - DMER	642,98	0,00	642,98
26.782.0008.02.000009	MANUTENÇÃO DA SECRETARIA DE INFRAESTRUTURA E TRANSPORTES	2.957.668,38	58.358,02	3.016.026,40
27	Desporto e Lazer	182.506,59	0,00	182.506,59
27.812	Desporto Comunitário	182.506,59	0,00	182.506,59
27.812.0006	ESPORTE E LAZER	182.506,59	0,00	182.506,59
27.812.0006.01.000019	CONSTRUÇÃO E REFORMA DE ESPAÇOS ESPORTIVOS	4.833,94	0,00	4.833,94
27.812.0006.02.000019	MANUTENÇÃO DA COORDENADORIA DE ESPORTES E LAZER	177.672,65	0,00	177.672,65
28	Encargos Especiais	266.866,33	0,00	266.866,33
28.845	Transferências	266.866,33	0,00	266.866,33
28.845.0000	OPERAÇÕES ESPECIAIS	266.866,33	0,00	266.866,33
28.845.0000.09.000003	CONTRIBUIÇÃO PARA O PASEP	266.866,33	0,00	266.866,33
	Total Geral	10.801.173,35	13.296.021,07	24.097.194,42

Município de JABORÁ
Competência: 2021

Unidade Orçamentária / Função de Governo	Legislativa	Judiciária	Essencial à Justiça	Administração	Defesa Nacional	Segurança Pública
01001 - Câmara de Vereadores	765.317,73					
02001 - COORDENADORIA DE GABINETE				562.832,54		
02002 - COORDENADORIA DE CONTROLE INTERNO				102.091,74		
03001 - SECRETARIA DE ADMINISTRAÇÃO				723.300,61		70.117,44
04001 - SECRETARIA DE FINANÇAS E DESENVOLVIMENTO ECONÔMICO				847.206,79		
05001 - SECRETARIA DE INFRAESTRUTURA						
05002 - DIRETORIA DE TRANSPORTES						
05003 - COORDENADORIA DE URBANISMO						
06001 - SECRETARIA DE DESENV. RURAL E GESTÃO AMBIENTAL						
06002 - DIRETORIA DE DESENVOLVIMENTO RURAL						
07001 - SECRETARIA MUNICIPAL DE EDUCAÇÃO E DESPORTO						
07002 - COORDENADORIA DE ENSINO						
07003 - COORDENADORIA DE ESPORTE E LAZER						
07004 - COORDENADORIA DE CULTURA						
08001 - SECRETARIA DE DESENVOLVIMENTO SOCIAL						
08002 - COORDENADORIA DE ASSISTÊNCIA SOCIAL						
09001 - SECRETARIA MUNICIPAL DE SAÚDE						
99099 - Reserva de Contingência						
Total:	765.317,73			2.235.431,68		70.117,44

Unidade Orçamentária / Função de Governo	Relações Exteriores	Assistência Social	Previdência Social	Saúde	Trabalho	Educação
01001 - Câmara de Vereadores						
02001 - COORDENADORIA DE GABINETE						
02002 - COORDENADORIA DE CONTROLE INTERNO						
03001 - SECRETARIA DE ADMINISTRAÇÃO						
04001 - SECRETARIA DE FINANÇAS E DESENVOLVIMENTO ECONÔMICO						
05001 - SECRETARIA DE INFRAESTRUTURA						
05002 - DIRETORIA DE TRANSPORTES						
05003 - COORDENADORIA DE URBANISMO						
06001 - SECRETARIA DE DESENV. RURAL E GESTÃO AMBIENTAL						
06002 - DIRETORIA DE DESENVOLVIMENTO RURAL						
07001 - SECRETARIA MUNICIPAL DE EDUCAÇÃO E DESPORTO				201.643,98		5.668.126,15
07002 - COORDENADORIA DE ENSINO						
07003 - COORDENADORIA DE ESPORTE E LAZER						
07004 - COORDENADORIA DE CULTURA						
08001 - SECRETARIA DE DESENVOLVIMENTO SOCIAL		647.447,45				
08002 - COORDENADORIA DE ASSISTÊNCIA SOCIAL		702.219,69				
09001 - SECRETARIA MUNICIPAL DE SAÚDE				6.736.311,88		
99099 - Reserva de Contingência						
Total:		1.349.667,14		6.937.955,86		5.668.126,15

Município de JABORÁ
Competência: 2021

Unidade Orçamentária / Função de Governo	Cultura	Direitos da Cidadania	Urbanismo	Habitação	Saneamento	Gestão Ambiental
01001 - Câmara de Vereadores						
02001 - COORDENADORIA DE GABINETE						
02002 - COORDENADORIA DE CONTROLE INTERNO						
03001 - SECRETARIA DE ADMINISTRAÇÃO						
04001 - SECRETARIA DE FINANÇAS E DESENVOLVIMENTO ECONÔMICO						
05001 - SECRETARIA DE INFRAESTRUTURA						
05002 - DIRETORIA DE TRANSPORTES						
05003 - COORDENADORIA DE URBANISMO			897.150,89			
06001 - SECRETARIA DE DESENV. RURAL E GESTÃO AMBIENTAL						
06002 - DIRETORIA DE DESENVOLVIMENTO RURAL						
07001 - SECRETARIA MUNICIPAL DE EDUCAÇÃO E ESPORTE						
07002 - COORDENADORIA DE ENSINO						
07003 - COORDENADORIA DE ESPORTE E LAZER			113.742,72			
07004 - COORDENADORIA DE CULTURA	131.596,20					
08001 - SECRETARIA DE DESENVOLVIMENTO SOCIAL				695.383,50		
08002 - COORDENADORIA DE ASSISTÊNCIA SOCIAL						
09001 - SECRETARIA MUNICIPAL DE SAÚDE						
99099 - Reserva de Contingência						
Total:	131.596,20		1.010.893,61	695.383,50		

Unidade Orçamentária / Função de Governo	Ciência e Tecnologia	Agricultura	Organização Agrária	Indústria	Comércio e Serviços	Comunicações
01001 - Câmara de Vereadores						
02001 - COORDENADORIA DE GABINETE						
02002 - COORDENADORIA DE CONTROLE INTERNO						
03001 - SECRETARIA DE ADMINISTRAÇÃO						
04001 - SECRETARIA DE FINANÇAS E DESENVOLVIMENTO ECONÔMICO						
05001 - SECRETARIA DE INFRAESTRUTURA						
05002 - DIRETORIA DE TRANSPORTES				20.620,00		
05003 - COORDENADORIA DE URBANISMO						
06001 - SECRETARIA DE DESENV. RURAL E GESTÃO AMBIENTAL		1.738.315,71				
06002 - DIRETORIA DE DESENVOLVIMENTO RURAL		7.727,10				
07001 - SECRETARIA MUNICIPAL DE EDUCAÇÃO E ESPORTE						
07002 - COORDENADORIA DE ENSINO						
07003 - COORDENADORIA DE ESPORTE E LAZER						
07004 - COORDENADORIA DE CULTURA						
08001 - SECRETARIA DE DESENVOLVIMENTO SOCIAL						
08002 - COORDENADORIA DE ASSISTÊNCIA SOCIAL						
09001 - SECRETARIA MUNICIPAL DE SAÚDE						
99099 - Reserva de Contingência						
Total:		1.746.042,81		20.620,00		

Município de JABORÁ
Competência: 2021

Unidade Orçamentária / Função de Governo	Energia	Transporte	Desporto e Lazer	Encargos Especiais	Reserva Contingência	Total
01001 - Câmara de Vereadores						765.317,73
02001 - COORDENADORIA DE GABINETE						562.832,54
02002 - COORDENADORIA DE CONTROLE INTERNO						102.091,74
03001 - SECRETARIA DE ADMINISTRAÇÃO						793.418,05
04001 - SECRETARIA DE FINANÇAS E DESENVOLVIMENTO ECONÔMICO				266.866,33		1.114.073,12
05001 - SECRETARIA DE INFRAESTRUTURA		3.016.669,38				3.016.669,38
05002 - DIRETORIA DE TRANSPORTES						20.620,00
05003 - COORDENADORIA DE URBANISMO						897.150,89
06001 - SECRETARIA DE DESENV. RURAL E GESTÃO AMBIENTAL						1.738.315,71
06002 - DIRETORIA DE DESENVOLVIMENTO RURAL						7.727,10
07001 - SECRETARIA MUNICIPAL DE EDUCAÇÃO E DESPORTO						5.869.770,13
07002 - COORDENADORIA DE ENSINO						
07003 - COORDENADORIA DE ESPORTE E LAZER			182.506,59			296.249,31
07004 - COORDENADORIA DE CULTURA						131.596,20
08001 - SECRETARIA DE DESENVOLVIMENTO SOCIAL						1.342.830,95
08002 - COORDENADORIA DE ASSISTÊNCIA SOCIAL						702.219,69
09001 - SECRETARIA MUNICIPAL DE SAÚDE						6.736.311,88
99099 - Reserva de Contingência						
Total:		3.016.669,38	182.506,59	266.866,33		24.097.194,42

Município de JABORÁ

Competência: 2021

Código	Especificação	Orçada	Arrecadada	Diferença	
				Para Mais	Para Menos
	RECEITAS	28.545.940,00	33.136.825,54	4.590.885,54	0,00
10000000	Receitas Correntes	28.406.790,00	31.926.092,49	3.519.302,49	0,00
11000000	Impostos, Taxas e Contribuições de Melhoria	1.388.405,00	1.611.433,99	223.028,99	0,00
11100000	Impostos	1.255.600,00	1.475.182,90	219.582,90	0,00
11130000	Impostos sobre a Renda e Proventos de Qualquer Natureza	370.000,00	448.286,66	78.286,66	0,00
11130300	Imposto sobre a Renda - Retido na Fonte	370.000,00	448.286,66	78.286,66	0,00
11130311	Imposto sobre a Renda - Retido na Fonte - Trabalho - Principal	370.000,00	448.286,66	78.286,66	0,00
	Recursos Ordinários	185.000,00	224.143,33	39.143,33	0,00
	Receitas de Impostos e Transf de Impostos: Educação	111.000,00	134.486,01	23.486,01	0,00
	Receitas de Impostos e Transf de impostos: Saúde	74.000,00	89.657,32	15.657,32	0,00
11180000	Impostos Específicos de Estados, DF e Municípios	885.600,00	1.026.896,24	141.296,24	0,00
11180100	Impostos sobre o Patrimônio para Estados/DF/Municípios	381.800,00	574.942,02	193.142,02	0,00
11180111	Imposto sobre a Propriedade Predial e Territorial Urbana - Principal	180.000,00	199.036,85	19.036,85	0,00
	Recursos Ordinários	90.000,00	99.519,34	9.519,34	0,00
	Receitas de Impostos e Transf de Impostos: Educação	54.000,00	59.710,59	5.710,59	0,00
	Receitas de Impostos e Transf de impostos: Saúde	36.000,00	39.806,92	3.806,92	0,00
11180112	Imposto sobre a Propriedade Predial e Territorial Urbana - Multas e Juros de Mora	1.200,00	1.151,45	0,00	48,55
	Recursos Ordinários	600,00	576,41	0,00	23,59
	Receitas de Impostos e Transf de Impostos: Educação	360,00	345,08	0,00	14,92
	Receitas de Impostos e Transf de impostos: Saúde	240,00	229,96	0,00	10,04
11180113	Imposto sobre a Propriedade Predial e Territorial Urbana - Dívida Ativa	20.000,00	15.190,41	0,00	4.809,59
	Recursos Ordinários	10.000,00	7.595,56	0,00	2.404,44
	Receitas de Impostos e Transf de Impostos: Educação	6.000,00	4.556,94	0,00	1.443,06
	Receitas de Impostos e Transf de impostos: Saúde	4.000,00	3.037,91	0,00	962,09
11180114	Imposto sobre a Propriedade Predial e Territorial Urbana - Dívida Ativa - Multas e Juros de Mora da	600,00	829,75	229,75	0,00
	Recursos Ordinários	300,00	415,20	115,20	0,00
	Receitas de Impostos e Transf de Impostos: Educação	180,00	248,76	68,76	0,00
	Receitas de Impostos e Transf de impostos: Saúde	120,00	165,79	45,79	0,00
11180141	Imposto sobre Transmissão "Inter Vivos" de Bens Imóveis e de Direitos Reais sobre Imóveis - Principa	180.000,00	358.733,56	178.733,56	0,00
	Recursos Ordinários	90.000,00	179.366,86	89.366,86	0,00
	Receitas de Impostos e Transf de Impostos: Educação	54.000,00	107.620,03	53.620,03	0,00
	Receitas de Impostos e Transf de impostos: Saúde	36.000,00	71.746,67	35.746,67	0,00
11180200	Impostos sobre a Produção, Circulação de Mercadorias e Serviços	503.800,00	451.954,22	0,00	51.845,78
11180231	Imposto sobre Serviços de Qualquer Natureza - Principal	500.000,00	451.371,57	0,00	48.628,43
	Recursos Ordinários	250.000,00	225.686,31	0,00	24.313,69
	Receitas de Impostos e Transf de Impostos: Educação	150.000,00	135.411,36	0,00	14.588,64
	Receitas de Impostos e Transf de impostos: Saúde	100.000,00	90.273,90	0,00	9.726,10
11180232	Imposto sobre Serviços de Qualquer Natureza - Multas e Juros de Mora	1.200,00	480,73	0,00	719,27
	Recursos Ordinários	600,00	240,58	0,00	359,42
	Receitas de Impostos e Transf de Impostos: Educação	360,00	144,12	0,00	215,88
	Receitas de Impostos e Transf de impostos: Saúde	240,00	96,03	0,00	143,97
11180233	Imposto sobre Serviços de Qualquer Natureza - Dívida Ativa	2.000,00	46,04	0,00	1.953,96
	Recursos Ordinários	1.000,00	23,02	0,00	976,98
	Receitas de Impostos e Transf de Impostos: Educação	600,00	13,81	0,00	586,19

Comparativo da Receita Orçada com a Arrecadada - Anexo 10

Município de JABORÁ

Competência: 2021

Código	Especificação	Orçada	Arrecadada	Diferença	
				Para Mais	Para Menos
	Receitas de Impostos e Transf de impostos: Saúde	400,00	9,21	0,00	390,79
11180234	Imposto sobre Serviços de Qualquer Natureza - Dívida Ativa - Multas e Juros de Mora da Dívida Ativa	600,00	55,88	0,00	544,12
	Recursos Ordinários	300,00	55,88	0,00	244,12
	Receitas de Impostos e Transf de Impostos: Educação	180,00	0,00	0,00	180,00
	Receitas de Impostos e Transf de impostos: Saúde	120,00	0,00	0,00	120,00
11200000	Taxas	132.805,00	136.251,09	3.446,09	0,00
11280000	Taxas - Específicas de Estados, DF e Municípios	132.805,00	136.251,09	3.446,09	0,00
11280100	Taxas de Inspeção, Controle e Fiscalização	132.805,00	136.251,09	3.446,09	0,00
11280111	Taxa de Fiscalização de Vigilância Sanitária - Principal	17.500,00	16.223,04	0,00	1.276,96
	Receitas de Impostos e Transf de impostos: Saúde	17.500,00	16.223,04	0,00	1.276,96
11280113	Taxa de Fiscalização de Vigilância Sanitária - Dívida Ativa	0,00	108,71	108,71	0,00
	Receitas de Impostos e Transf de impostos: Saúde	0,00	108,71	108,71	0,00
11280191	Taxas de Inspeção, Controle e Fiscalização - Outras - Principal	115.305,00	119.919,34	4.614,34	0,00
	Recursos Ordinários	115.305,00	119.919,34	4.614,34	0,00
12000000	Contribuições	140.000,00	216.618,98	76.618,98	0,00
12400000	Contribuição para o Custeio do Serviço de Iluminação Pública	140.000,00	216.618,98	76.618,98	0,00
12400011	Contribuição para o Custeio do Serviço de Iluminação Pública - Principal	140.000,00	216.618,98	76.618,98	0,00
	Contribuição para o Custeio dos Serviços de Iluminação Pública - COSIP	140.000,00	216.618,98	76.618,98	0,00
13000000	Receita Patrimonial	59.638,48	308.192,11	248.553,63	0,00
13200000	Valores Mobiliários	59.638,48	308.192,11	248.553,63	0,00
13210000	Juros e Correções Monetárias	59.638,48	308.192,11	248.553,63	0,00
13210011	Remuneração de Depósitos Bancários - Principal	59.638,48	308.192,11	248.553,63	0,00
	Recursos Ordinários	24.000,00	189.346,76	165.346,76	0,00
	Receitas de Impostos e Transf de impostos: Saúde	0,00	9.264,70	9.264,70	0,00
	Contribuição de Intervenção no Domínio Econômico - CIDE	500,00	107,45	0,00	392,55
	Contribuição para o Custeio dos Serviços de Iluminação Pública - COSIP	500,00	626,75	126,75	0,00
	Convênio de Trânsito - Militar	500,00	535,12	35,12	0,00
	Convênio de Trânsito - Civil	600,00	992,10	392,10	0,00
	Convênio de Trânsito - Prefeitura	500,00	2.159,74	1.659,74	0,00
	Transf. do FUNDEF/FUNDEB - (aplic. remuneração dos prof. do Magist. em efet exercício na Ed. Bá	13.891,20	13.137,23	0,00	753,97
	Transferências do FUNDEF/FUNDEB - (aplicação em outras despesas da Educação Básica)	3.472,80	3.284,31	0,00	188,49
	Transferências de Convênios - União/Educação	0,00	1.944,58	1.944,58	0,00
	Transferências de Convênios - União/Saúde	0,00	2.513,57	2.513,57	0,00
	Transferências de Convênios - União/Outros (não relacionados à educação/saúde/assistência socia	0,00	514,07	514,07	0,00
	Transferências do Sistema Único de Assistência Social - SUAS/União	500,00	6.093,39	5.593,39	0,00
	Salário-Educação	1.150,00	14.970,88	13.820,88	0,00
	Transferências do Sistema Único de Saúde - SUS/União	7.500,00	25.453,93	17.953,93	0,00
	Fundo Especial do Petróleo e Transferências Decorrentes de Compensação Financeira pela Exploraç	1.200,00	2.580,98	1.380,98	0,00
	Outras Transferências Legais e Constitucionais - União	0,00	1.087,17	1.087,17	0,00
	Recursos do Programa Nacional de Alimentação Escolar - PNAE	550,00	648,44	98,44	0,00
	Recursos do Programa Nacional de Apoio ao Transporte Escolar - PNATE	550,00	802,31	252,31	0,00
	Transferências de Convênios - Estado/Assistência Social	0,00	4.640,72	4.640,72	0,00
	Transferências de Convênios - Estado/Educação	1.000,00	9,51	0,00	990,49

Município de JABORÁ

Competência: 2021

Código	Especificação	Orçada	Arrecadada	Diferença	
				Para Mais	Para Menos
	Transferências de Convênios – Estado/Saúde	0,00	0,00	0,00	0,00
	Transferências de Convênios – Estado/Outros (não relacionados à educação/saúde/assistência social)	0,00	5.955,67	5.955,67	0,00
	Transferências do Sistema Único de Saúde – SUS/Estado	974,48	1.714,19	739,71	0,00
	Outras Transferências Legais e Constitucionais - Estado	0,00	0,00	0,00	0,00
	Emendas Parlamentares Individuais - Transferência especial (Inciso I do art. 1º EC 105/2019)	0,00	6.500,29	6.500,29	0,00
	Emendas Parlamentares Impositivas - Transferências do Estado	0,00	13.093,13	13.093,13	0,00
	Alienações de Bens destinados a Programas de Saúde	0,00	12,47	12,47	0,00
	Alienações de Bens destinados a Outros Programas	1.050,00	202,65	0,00	847,35
	Outras Receitas Não Primárias	1.200,00	0,00	0,00	1.200,00
16000000	Receita de Serviços	107.000,00	130.129,25	23.129,25	0,00
16100000	Serviços Administrativos e Comerciais Gerais	97.000,00	130.129,25	33.129,25	0,00
16100100	Serviços Administrativos e Comerciais Gerais	97.000,00	130.129,25	33.129,25	0,00
16100111	Serviços Administrativos e Comerciais Gerais - Principal	97.000,00	130.129,25	33.129,25	0,00
	Recursos Ordinários	97.000,00	130.129,25	33.129,25	0,00
16900000	Outros Serviços	10.000,00	0,00	0,00	10.000,00
16909900	Outros Serviços	10.000,00	0,00	0,00	10.000,00
16909913	Outros Serviços - Dívida Ativa	10.000,00	0,00	0,00	10.000,00
	Recursos Ordinários	10.000,00	0,00	0,00	10.000,00
17000000	Transferências Correntes	26.663.860,10	29.550.955,35	2.887.095,25	0,00
17100000	Transferências da União e de suas Entidades	12.544.987,66	13.300.007,95	755.020,29	0,00
17180000	Transferências da União - Específicas de Estados, DF e Municípios	12.544.987,66	13.300.007,95	755.020,29	0,00
17180100	Participação na Receita da União	10.669.700,00	10.258.370,32	0,00	411.329,68
17180121	Cota-Parte do Fundo de Participação dos Municípios - Cota Mensal - Principal	10.000.000,00	9.464.152,66	0,00	535.847,34
	Recursos Ordinários	5.000.000,00	4.732.076,29	0,00	267.923,71
	Receitas de Impostos e Transf de Impostos: Educação	3.000.000,00	2.839.245,82	0,00	160.754,18
	Receitas de Impostos e Transf de impostos: Saúde	2.000.000,00	1.892.830,55	0,00	107.169,45
17180131	Cota-Parte do Fundo de Participação dos Municípios – 1% Cota entregue no mês de dezembro - Principal	330.000,00	414.825,36	84.825,36	0,00
	Recursos Ordinários	231.000,00	331.860,29	100.860,29	0,00
	Receitas de Impostos e Transf de Impostos: Educação	99.000,00	82.965,07	0,00	16.034,93
17180141	Cota-Parte do Fundo de Participação dos Municípios - 1% Cota entregue no mês de julho - Principal	330.000,00	366.434,97	36.434,97	0,00
	Recursos Ordinários	231.000,00	293.147,97	62.147,97	0,00
	Receitas de Impostos e Transf de Impostos: Educação	99.000,00	73.287,00	0,00	25.713,00
17180151	Cota-Parte do Imposto Sobre a Propriedade Territorial Rural - Principal	9.700,00	12.957,33	3.257,33	0,00
	Recursos Ordinários	4.850,00	6.478,63	1.628,63	0,00
	Receitas de Impostos e Transf de Impostos: Educação	2.910,00	3.887,22	977,22	0,00
	Receitas de Impostos e Transf de impostos: Saúde	1.940,00	2.591,48	651,48	0,00
17180200	Transferência da Compensação Financeira pela Exploração de Recursos Naturais	90.000,00	182.947,03	92.947,03	0,00
17180261	Cota-Parte do Fundo Especial do Petróleo – FEP - Principal	90.000,00	182.947,03	92.947,03	0,00
	Fundo Especial do Petróleo e Transferências Decorrentes de Compensação Financeira pela Exploração	90.000,00	182.947,03	92.947,03	0,00
17180300	Transferência de Recursos do Sistema Único de Saúde – SUS – Repasses Fundo a Fundo - Bloco de Manute	1.320.803,08	2.263.252,16	942.449,08	0,00
17180311	Transferência de Recursos do SUS – Atenção Primária - Principal	835.662,72	1.754.417,63	918.754,91	0,00
	Transferências do Sistema Único de Saúde – SUS/União	835.662,72	1.004.417,63	168.754,91	0,00

Comparativo da Receita Orçada com a Arrecadada - Anexo 10

Município de JABORÁ

Competência: 2021

Código	Especificação	Orçada	Arrecadada	Diferença	
				Para Mais	Para Menos
	Emendas de bancada de Parlamentares (EC nº 100/2019)	0,00	750.000,00	750.000,00	0,00
17180321	Transferência de Recursos do SUS – Atenção Especializada - Principal	414.168,96	425.064,06	10.895,10	0,00
	Transferências do Sistema Único de Saúde – SUS/União	414.168,96	425.064,06	10.895,10	0,00
17180331	Transferência de Recursos do SUS – Vigilância em Saúde - Principal	37.749,00	42.507,97	4.758,97	0,00
	Transferências do Sistema Único de Saúde – SUS/União	37.749,00	42.507,97	4.758,97	0,00
17180341	Transferência de Recursos do SUS – Assistência Farmacêutica - Principal	23.222,40	23.222,40	0,00	0,00
	Transferências do Sistema Único de Saúde – SUS/União	23.222,40	23.222,40	0,00	0,00
17180351	Transferência de Recursos do SUS – Gestão do SUS - Principal	5.000,00	6.660,10	1.660,10	0,00
	Transferências do Sistema Único de Saúde – SUS/União	5.000,00	6.660,10	1.660,10	0,00
17180391	Transferência de Recursos do SUS – Outros Programas Financiados por Transferências Fundo a Fundo - P	5.000,00	11.380,00	6.380,00	0,00
	Transferências do Sistema Único de Saúde – SUS/União	5.000,00	11.380,00	6.380,00	0,00
17180400	Transferências de Recursos do Sistema Único de Saúde – SUS - Repasses Fundo a Fundo - Bloco de Estru	62.660,00	144.880,06	82.220,06	0,00
17180411	Transferências de Recursos do Sistema Único de Saúde – SUS Destinados à Atenção Primária - Principal	62.660,00	144.880,06	82.220,06	0,00
	Transferências do Sistema Único de Assistência Social – SUAS/União	62.660,00	144.880,06	82.220,06	0,00
17180500	Transferências de Recursos do Fundo Nacional do Desenvolvimento da Educação – FNDE	367.824,58	406.304,78	38.480,20	0,00
17180511	Transferências do Salário-Educação - Principal	268.850,00	311.625,09	42.775,09	0,00
	Salário-Educação	268.850,00	311.625,09	42.775,09	0,00
17180531	Transferências Diretas do FNDE referentes ao Programa Nacional de Alimentação Escolar – PNAE - Princ	52.160,00	59.702,00	7.542,00	0,00
	Recursos do Programa Nacional de Alimentação Escolar - PNAE	52.160,00	59.702,00	7.542,00	0,00
17180541	Transferências Diretas do FNDE referentes ao Programa Nacional de Apoio ao Transporte do Escolar – P	46.814,58	34.977,69	0,00	11.836,89
	Recursos do Programa Nacional de Apoio ao Transporte Escolar - PNATE	46.814,58	34.977,69	0,00	11.836,89
17180600	Transferência Financeira do ICMS – Desoneração – L.C. Nº 87/96	34.000,00	0,00	0,00	34.000,00
17180611	Transferência Financeira do ICMS – Desoneração – L.C. Nº 87/96 - Principal	34.000,00	0,00	0,00	34.000,00
	Recursos Ordinários	17.000,00	0,00	0,00	17.000,00
	Receitas de Impostos e Transf de Impostos: Educação	10.200,00	0,00	0,00	10.200,00
	Receitas de Impostos e Transf de impostos: Saúde	6.800,00	0,00	0,00	6.800,00
17189900	Outras Transferências da União	0,00	44.253,60	44.253,60	0,00
17189911	Outras Transferências da União - Principal	0,00	44.253,60	44.253,60	0,00
	Recursos Ordinários	0,00	44.253,60	44.253,60	0,00
17200000	Transferências dos Estados e do Distrito Federal e de suas Entidades	11.118.872,44	12.911.438,31	1.792.565,87	0,00
17280000	Transferências dos Estados - Específicas de Estados, DF e Municípios	11.118.872,44	12.911.438,31	1.792.565,87	0,00
17280100	Participação na Receita dos Estados	10.802.150,00	12.382.343,89	1.580.193,89	0,00
17280111	Cota-Parte do ICMS - Principal	10.106.000,00	11.649.303,56	1.543.303,56	0,00
	Recursos Ordinários	5.053.000,00	5.824.651,74	771.651,74	0,00
	Receitas de Impostos e Transf de Impostos: Educação	3.031.800,00	3.494.791,14	462.991,14	0,00
	Receitas de Impostos e Transf de impostos: Saúde	2.021.200,00	2.329.860,68	308.660,68	0,00
17280121	Cota-Parte do IPVA - Principal	520.000,00	565.506,77	45.506,77	0,00
	Recursos Ordinários	260.000,00	282.753,37	22.753,37	0,00
	Receitas de Impostos e Transf de Impostos: Educação	156.000,00	169.652,13	13.652,13	0,00
	Receitas de Impostos e Transf de impostos: Saúde	104.000,00	113.101,27	9.101,27	0,00
17280131	Cota-Parte do IPI - Municípios - Principal	110.000,00	162.860,95	52.860,95	0,00
	Recursos Ordinários	55.000,00	81.430,50	26.430,50	0,00
	Receitas de Impostos e Transf de Impostos: Educação	33.000,00	48.858,27	15.858,27	0,00

Comparativo da Receita Orçada com a Arrecadada - Anexo 10

Município de JABORÁ

Competência: 2021

Código	Especificação	Orçada	Arrecadada	Diferença	
				Para Mais	Para Menos
	Receitas de Impostos e Transf de impostos: Saúde	22.000,00	32.572,18	10.572,18	0,00
17280141	Cota-Parte da Contribuição de Intervenção no Domínio Econômico - Principal	66.150,00	4.672,61	0,00	61.477,39
	Contribuição de Intervenção no Domínio Econômico - CIDE	66.150,00	4.672,61	0,00	61.477,39
17280300	Transferência de Recursos do Estado para Programas de Saúde – Repasse Fundo a Fundo	178.222,44	191.285,03	13.062,59	0,00
17280311	Transferência de Recursos do Estado para Programas de Saúde – Repasse Fundo a Fundo - Principal	178.222,44	191.285,03	13.062,59	0,00
	Transferências de Convênios – Estado/Saúde	0,00	0,00	0,00	0,00
	Transferências do Sistema Único de Saúde – SUS/Estado	178.222,44	191.285,03	13.062,59	0,00
17280700	Transferências de Estados destinadas à Assistência Social	0,00	38.265,30	38.265,30	0,00
17280711	Transferências de Estados destinadas à Assistência Social - Principal	0,00	38.265,30	38.265,30	0,00
	Transferências do Sistema Único de Assistência Social – SUAS/Estado	0,00	38.265,30	38.265,30	0,00
17281000	Transferência de Convênios dos Estados e do Distrito Federal e de Suas Entidades	115.000,00	194.600,70	79.600,70	0,00
17281021	Transferências de Convênio dos Estados Destinadas a Programas de Educação - Principal	115.000,00	194.600,70	79.600,70	0,00
	Transferências de Convênios – Estado/Educação	115.000,00	194.600,70	79.600,70	0,00
17289900	Outras Transferências dos Estados	23.500,00	104.943,39	81.443,39	0,00
17289911	Outras Transferências dos Estados - Principal	23.500,00	104.943,39	81.443,39	0,00
	Convênio de Trânsito - Militar	7.637,50	17.856,48	10.218,98	0,00
	Convênio de Trânsito - Civil	7.637,50	17.856,48	10.218,98	0,00
	Convênio de Trânsito - Prefeitura	8.225,00	19.230,43	11.005,43	0,00
	Outras Transferências Legais e Constitucionais - Estado	0,00	50.000,00	50.000,00	0,00
17400000	Transferências de Instituições Privadas	0,00	71.000,00	71.000,00	0,00
17480000	Transferências de Instituições Privadas - Específicas de Estados, DF e Municípios	0,00	71.000,00	71.000,00	0,00
17481000	Outras Transferência de Instituições Privadas para EST/DF/MUN - Não Especificadas Anteriormente	0,00	71.000,00	71.000,00	0,00
17481011	Outras Transferência de Instituições Privadas para EST/DF/MUN - Não Especificadas Anteriormente - Pr	0,00	71.000,00	71.000,00	0,00
	FIA Imposto de Renda	0,00	11.000,00	11.000,00	0,00
	Outras Transferências Legais e Constitucionais – União	0,00	60.000,00	60.000,00	0,00
17500000	Transferências de Outras Instituições Públicas	3.000.000,00	3.268.509,09	268.509,09	0,00
17580000	Transferências de Outras Instituições Públicas - Específicas de Estados, DF e Municípios	3.000.000,00	3.268.509,09	268.509,09	0,00
17580100	Transferências de Recursos do Fundo de Manutenção e Desenvolvimento da Educação Básica e de Valoriza	3.000.000,00	3.268.509,09	268.509,09	0,00
17580111	Transferências de Recursos do Fundo de Manutenção e Desenvolvimento da Educação Básica e de Valoriza	3.000.000,00	3.268.509,09	268.509,09	0,00
	Transf. do FUNDEF/FUNDEB - (aplic. remuneração dos prof. do Magist. em efet exercício na Ed. Bá	2.400.000,00	2.614.807,16	214.807,16	0,00
	Transferências do FUNDEF/FUNDEB - (aplicação em outras despesas da Educação Básica)	600.000,00	653.701,93	53.701,93	0,00
19000000	Outras Receitas Correntes	47.886,42	108.762,81	60.876,39	0,00
19200000	Indenizações, Restituições e Ressarcimentos	23.000,00	60.938,47	37.938,47	0,00
19220000	Restituições	23.000,00	51.321,66	28.321,66	0,00
19229900	Outras Restituições	23.000,00	51.321,66	28.321,66	0,00
19229911	Outras Restituições - Principal	23.000,00	51.321,66	28.321,66	0,00
	Recursos Ordinários	23.000,00	50.800,06	27.800,06	0,00
	Receitas de Impostos e Transf de impostos: Saúde	0,00	521,60	521,60	0,00
19280000	Indenizações, Restituições e Ressarcimentos - Específicas para Estados/DF/Municípios	0,00	9.616,81	9.616,81	0,00
19280200	Restituições - Específicas para Estados/DF/Municípios	0,00	9.616,81	9.616,81	0,00
19280291	Outras Restituições - Específicas para Estados/DF/Municípios - Não Especificadas Anteriormente - Pri	0,00	9.616,81	9.616,81	0,00

Município de JABORÁ

Competência: 2021

Código	Especificação	Orçada	Arrecadada	Diferença	
				Para Mais	Para Menos
	Recursos Ordinários	0,00	195,23	195,23	0,00
	Receitas de Impostos e Transf de impostos: Saúde	0,00	9.421,58	9.421,58	0,00
19900000	Demais Receitas Correntes	24.886,42	47.824,34	22.937,92	0,00
19909900	Outras Receitas	24.886,42	47.824,34	22.937,92	0,00
19909911	Outras Receitas - Primárias - Principal	23.086,42	23.758,41	671,99	0,00
	Recursos Ordinários	23.086,42	23.758,41	671,99	0,00
19909912	Outras Receitas - Primárias - Multas e Juros de Mora	600,00	4.582,15	3.982,15	0,00
	Recursos Ordinários	600,00	4.582,15	3.982,15	0,00
19909913	Outras Receitas - Primárias - Dívida Ativa	600,00	16.074,92	15.474,92	0,00
	Recursos Ordinários	600,00	16.074,92	15.474,92	0,00
19909914	Outras Receitas - Primárias - Dívida Ativa - Multas e Juros de Mora da Dívida Ativa	600,00	3.408,86	2.808,86	0,00
	Recursos Ordinários	600,00	3.408,86	2.808,86	0,00
20000000	Receitas de Capital	139.150,00	1.210.733,05	1.071.583,05	0,00
22000000	Alienação de Bens	23.000,00	0,00	0,00	23.000,00
22100000	Alienação de Bens Móveis	23.000,00	0,00	0,00	23.000,00
22130000	Alienação de Bens Móveis e Semoventes	23.000,00	0,00	0,00	23.000,00
22130011	Alienação de Bens Móveis e Semoventes - Principal	23.000,00	0,00	0,00	23.000,00
	Alienações de Bens destinados a Outros Programas	23.000,00	0,00	0,00	23.000,00
23000000	Amortização de Empréstimos	66.150,00	32.106,11	0,00	34.043,89
23000700	Amortização de Financiamentos	66.150,00	32.106,11	0,00	34.043,89
23000711	Amortização de Financiamentos - Principal	66.150,00	32.106,11	0,00	34.043,89
	Outras Receitas Não Primárias	66.150,00	32.106,11	0,00	34.043,89
24000000	Transferências de Capital	50.000,00	1.178.626,94	1.128.626,94	0,00
24100000	Transferências da União e de suas Entidades	50.000,00	678.341,23	628.341,23	0,00
24180000	Transferências da União - Específicas de Estados, DF e Municípios	50.000,00	678.341,23	628.341,23	0,00
24180500	Transferências de Recursos Destinados a Programas de Educação	50.000,00	200.570,35	150.570,35	0,00
24180511	Prog. de Apoio ao Transp. Escolar para Educação Básica - CAMINHO DA ESCOLA - Principal	50.000,00	0,00	0,00	50.000,00
	Transferências de Convênios – União/Educação	50.000,00	0,00	0,00	50.000,00
24180591	Outras transferências destinadas a Programas de Educação - Principal	0,00	200.570,35	200.570,35	0,00
	Transferências de Convênios – União/Educação	0,00	200.570,35	200.570,35	0,00
24181000	Transferência de Convênios da União e de suas Entidades	0,00	16.813,88	16.813,88	0,00
24181091	Outras Transferências de Convênios da União - Principal	0,00	16.813,88	16.813,88	0,00
	Transferências de Convênios – União/Outros (não relacionados à educação/saúde/assistência socia	0,00	16.813,88	16.813,88	0,00
24181200	Transferências de Recursos do Fundo Nacional de Assistência Social – FNAS	0,00	60.957,00	60.957,00	0,00
24181211	Transferências de Recursos do Fundo Nacional de Assistência Social – FNAS - Principal	0,00	60.957,00	60.957,00	0,00
	Transferências do Sistema Único de Assistência Social – SUAS/União	0,00	60.957,00	60.957,00	0,00
24189900	Outras Transferências da União	0,00	400.000,00	400.000,00	0,00
24189911	Outras Transferências da União - Principal	0,00	400.000,00	400.000,00	0,00
	Emendas Parlamentares Individuais - Transferência especial (Inciso I do art. 1º EC 105/2019)	0,00	400.000,00	400.000,00	0,00
24200000	Transferências dos Estados e do Distrito Federal e de suas Entidades	0,00	500.285,71	500.285,71	0,00
24280000	Transferências dos Estados, Distrito Federal, e de suas Entidades	0,00	500.285,71	500.285,71	0,00
24281000	Transferências de Convênios dos Estados e do Distrito Federal e de suas Entidades	0,00	150.000,00	150.000,00	0,00

Município de JABORÁ

Competência: 2021

Código	Especificação	Orçada	Arrecadada	Diferença	
				Para Mais	Para Menos
24281091	Outras Transferências de Convênio dos Estados - Principal	0,00	150.000,00	150.000,00	0,00
	Transferências de Convênios – Estado/Outros (não relacionados à educação/saúde/assistência social)	0,00	150.000,00	150.000,00	0,00
24289900	Outras Transferências dos Estados	0,00	350.285,71	350.285,71	0,00
24289911	Outras Transferências dos Estados - Principal	0,00	350.285,71	350.285,71	0,00
	Transferências do Sistema Único de Assistência Social – SUAS/Estado	0,00	89.285,71	89.285,71	0,00
	Emendas Parlamentares Impositivas - Transferências do Estado	0,00	261.000,00	261.000,00	0,00
	(...) DEDUÇÕES	0,00	-860,00	0,00	860,00
10000000	Receitas Correntes	0,00	-860,00	0,00	860,00
11000000	Impostos, Taxas e Contribuições de Melhoria	0,00	-860,00	0,00	860,00
11100000	Impostos	0,00	-860,00	0,00	860,00
11180000	Impostos Específicos de Estados, DF e Municípios	0,00	-860,00	0,00	860,00
11180100	Impostos sobre o Patrimônio para Estados/DF/Municípios	0,00	-860,00	0,00	860,00
11180141	Imposto sobre Transmissão "Inter Vivos" de Bens Imóveis e de Direitos Reais sobre Imóveis - Príncipe	0,00	-860,00	0,00	860,00
	Recursos Ordinários	0,00	-430,00	0,00	430,00
	Receitas de Impostos e Transf de Impostos: Educação	0,00	-258,00	0,00	258,00
	Receitas de Impostos e Transf de impostos: Saúde	0,00	-172,00	0,00	172,00
	(...) DEDUÇÕES FUNDEB	-4.155.940,00	-4.370.951,73	0,00	215.011,73
10000000	Receitas Correntes	-4.155.940,00	-4.370.951,73	0,00	215.011,73
17000000	Transferências Correntes	-4.155.940,00	-4.370.951,73	0,00	215.011,73
17100000	Transferências da União e de suas Entidades	-2.008.740,00	-1.895.421,56	113.318,44	0,00
17180000	Transferências da União - Específicas de Estados, DF e Municípios	-2.008.740,00	-1.895.421,56	113.318,44	0,00
17180100	Participação na Receita da União	-2.001.940,00	-1.895.421,56	106.518,44	0,00
17180121	Cota-Parte do Fundo de Participação dos Municípios - Cota Mensal - Principal	-2.000.000,00	-1.892.830,21	107.169,79	0,00
	Receitas de Impostos e Transf de Impostos: Educação	-2.000.000,00	-1.892.830,21	107.169,79	0,00
17180151	Cota-Parte do Imposto Sobre a Propriedade Territorial Rural - Principal	-1.940,00	-2.591,35	0,00	651,35
	Receitas de Impostos e Transf de Impostos: Educação	-1.940,00	-2.591,35	0,00	651,35
17180600	Transferência Financeira do ICMS – Desoneração – L.C. Nº 87/96	-6.800,00	0,00	6.800,00	0,00
17180611	Transferência Financeira do ICMS – Desoneração – L.C. Nº 87/96 - Principal	-6.800,00	0,00	6.800,00	0,00
	Receitas de Impostos e Transf de Impostos: Educação	-6.800,00	0,00	6.800,00	0,00
17200000	Transferências dos Estados e do Distrito Federal e de suas Entidades	-2.147.200,00	-2.475.530,17	0,00	328.330,17
17280000	Transferências dos Estados - Específicas de Estados, DF e Municípios	-2.147.200,00	-2.475.530,17	0,00	328.330,17
17280100	Participação na Receita dos Estados	-2.147.200,00	-2.475.530,17	0,00	328.330,17
17280111	Cota-Parte do ICMS - Principal	-2.021.200,00	-2.329.857,62	0,00	308.657,62
	Receitas de Impostos e Transf de Impostos: Educação	-2.021.200,00	-2.329.857,62	0,00	308.657,62
17280121	Cota-Parte do IPVA - Principal	-104.000,00	-113.100,40	0,00	9.100,40
	Receitas de Impostos e Transf de Impostos: Educação	-104.000,00	-113.100,40	0,00	9.100,40
17280131	Cota-Parte do IPI - Municípios - Principal	-22.000,00	-32.572,15	0,00	10.572,15
	Receitas de Impostos e Transf de Impostos: Educação	-22.000,00	-32.572,15	0,00	10.572,15
	Totais	24.390.000,00	28.765.013,81	4.375.013,81	0,00

Município de JABORÁ

Competência: 2021

Unidade Gestora: Prefeitura Municipal de Jaborá

Código	Títulos	Autorizada R\$			Despesa Realizada	Diferenças
		Créd. Orçam. e Suplemen.	Créd. Esp. e Extraord.	Total		
02001	COORDENADORIA DE GABINETE	610.000,00	0,00	610.000,00	562.832,54	47.167,46
02001.04	Administração	610.000,00	0,00	610.000,00	562.832,54	47.167,46
02001.04.122	Administração Geral	610.000,00	0,00	610.000,00	562.832,54	47.167,46
02001.04.122.02.000002	MANUTENÇÃO DAS ATIVIDADES DO GABINETE DO PREFEITO	610.000,00	0,00	610.000,00	562.832,54	47.167,46
3.1.90.00.00	Aplicações Diretas	530.000,00	0,00	530.000,00	491.828,52	38.171,48
3.1.90.11.00	Vencimentos e Vantagens Fixas (Pessoal Civil)				405.407,92	
3.1.90.11.01	vencimentos e salários				363.217,18	
3.1.90.11.37	gratificação por tempo de serviço				337,51	
3.1.90.11.42	férias indenizadas				7.343,73	
3.1.90.11.43	13º salário				29.326,76	
3.1.90.11.44	férias - abono pecuniário				1.510,87	
3.1.90.11.45	férias - abono constitucional				3.671,87	
3.1.90.13.00	Obrigações Patronais				86.420,60	
3.1.90.13.02	contribuições previdenciárias – INSS				86.420,60	
3.3.90.00.00	Aplicações Diretas	76.000,00	0,00	76.000,00	67.087,22	8.912,78
3.3.90.14.00	Diárias Civil				36.980,00	
3.3.90.14.14	diárias no país – civil				36.980,00	
3.3.90.30.00	Material de Consumo				1.007,82	
3.3.90.30.07	gêneros de alimentação				593,46	
3.3.90.30.99	outros materiais de consumo				414,36	
3.3.90.33.00	Passagens e Despesas com Locomoção				9.863,12	
3.3.90.33.01	passagens para o país				9.863,12	
3.3.90.36.00	Outros Serviços de Terceiros (Pessoa Física)				1.349,18	
3.3.90.36.07	estagiários				1.349,18	
3.3.90.39.00	Outros Serviços de Terceiros (Pessoa Jurídica)				17.887,10	
3.3.90.39.48	serviços de seleção e treinamento				390,00	

Município de JABORÁ

Competência: 2021

Código	Títulos	Autorizada R\$			Despesa Realizada	Diferenças
		Créd. Orçam. e Suplemen.	Créd. Esp. e Extraord.	Total		
3.3.90.39.63	serviços gráficos e editoriais				180,00	
3.3.90.39.99	outros serviços de terceiros – pessoa jurídica				12.157,22	
3.3.90.39.64	Telefonia Fixa e Móvel (Que Não Integrem Pacote de Comunicação De Dados)				5.159,88	
4.4.90.00.00	Aplicações Diretas	4.000,00	0,00	4.000,00	3.916,80	83,20
4.4.90.52.00	Equipamentos e Material Permanente				2.088,80	
4.4.90.52.12	aparelhos e utensílios domésticos				1.289,00	
4.4.90.52.34	máquinas, utensílios e equipamentos diversos				799,80	
4.4.90.92.00	Despesas de Exercícios Anteriores				1.828,00	
4.4.90.92.52	equipamentos e material permanente				1.828,00	
02002	COORDENADORIA DE CONTROLE INTERNO	122.000,00	0,00	122.000,00	102.091,74	19.908,26
02002.04	Administração	122.000,00	0,00	122.000,00	102.091,74	19.908,26
02002.04.124	Controle Interno	122.000,00	0,00	122.000,00	102.091,74	19.908,26
02002.04.124.02.000003	MANUTENÇÃO DAS ATIVIDADES DO CONTROLE INTERNO	122.000,00	0,00	122.000,00	102.091,74	19.908,26
3.1.90.00.00	Aplicações Diretas	110.000,00	0,00	110.000,00	94.111,23	15.888,77
3.1.90.11.00	Vencimentos e Vantagens Fixas (Pessoal Civil)				79.289,14	
3.1.90.11.01	vencimentos e salários				68.051,08	
3.1.90.11.42	férias indenizadas				3.166,39	
3.1.90.11.43	13º salário				6.488,47	
3.1.90.11.45	férias - abono constitucional				1.583,20	
3.1.90.13.00	Obrigações Patronais				14.822,09	
3.1.90.13.02	contribuições previdenciárias – INSS				14.822,09	
3.3.90.00.00	Aplicações Diretas	7.000,00	0,00	7.000,00	6.641,52	358,48
3.3.90.14.00	Diárias Civil				1.967,50	
3.3.90.14.14	diárias no país – civil				1.967,50	
3.3.90.30.00	Material de Consumo				1.009,58	
3.3.90.30.07	gêneros de alimentação				98,00	
3.3.90.30.16	material de expediente				396,00	

Município de JABORÁ

Competência: 2021

Código	Títulos	Autorizada R\$			Despesa Realizada	Diferenças
		Créd. Orçam. e Suplemen.	Créd. Esp. e Extraord.	Total		
3.3.90.30.45	material técnico para seleção e treinamento				515,58	
3.3.90.33.00	Passagens e Despesas com Locomoção				2.564,44	
3.3.90.33.01	passagens para o país				2.564,44	
3.3.90.39.00	Outros Serviços de Terceiros (Pessoa Jurídica)				1.100,00	
3.3.90.39.48	serviços de seleção e treinamento				650,00	
3.3.90.39.99	outros serviços de terceiros – pessoa jurídica				450,00	
4.4.90.00.00	Aplicações Diretas	5.000,00	0,00	5.000,00	1.338,99	3.661,01
4.4.90.52.00	Equipamentos e Material Permanente				1.338,99	
4.4.90.52.34	máquinas, utensílios e equipamentos diversos				1.338,99	
03001	SECRETARIA DE ADMINISTRAÇÃO	898.483,92	22.000,00	920.483,92	793.418,05	127.065,87
03001.04	Administração	768.383,92	22.000,00	790.383,92	723.300,61	67.083,31
03001.04.122	Administração Geral	768.383,92	22.000,00	790.383,92	723.300,61	67.083,31
03001.04.122.02.000004	MANUTENÇÃO DAS ATIVIDADES DA SECRETARIA DE ADMINISTRAÇÃO	753.383,92	22.000,00	775.383,92	710.850,61	64.533,31
3.1.71.00.00	Transferência a Consórcios Público	21.247,20	0,00	21.247,20	21.247,20	0,00
3.1.71.70.00	Rateio pela Participação em Consórcio Público				21.247,20	
3.1.71.70.01	Participação em Consórcio Público				21.247,20	
3.1.90.00.00	Aplicações Diretas	345.136,72	0,00	345.136,72	307.272,29	37.864,43
3.1.90.11.00	Vencimentos e Vantagens Fixas (Pessoal Civil)				254.116,20	
3.1.90.11.01	vencimentos e salários				207.186,75	
3.1.90.11.05	incorporações				2.420,24	
3.1.90.11.37	gratificação por tempo de serviço				11.903,30	
3.1.90.11.42	férias indenizadas				4.587,68	
3.1.90.11.43	13º salário				18.651,70	
3.1.90.11.44	férias - abono pecuniário				7.072,69	
3.1.90.11.45	férias - abono constitucional				2.293,84	
3.1.90.13.00	Obrigações Patronais				53.156,09	
3.1.90.13.02	contribuições previdenciárias – INSS				53.156,09	

Município de JABORÁ

Competência: 2021

Código	Títulos	Autorizada R\$			Despesa Realizada	Diferenças
		Créd. Orçam. e Suplemen.	Créd. Esp. e Extraord.	Total		
3.3.71.00.00	Transferência a Consórcios Público	15.000,00	0,00	15.000,00	9.806,40	5.193,60
3.3.71.70.00	Rateio pela Participação em Consórcio Público				9.806,40	
3.3.71.70.01	Participação em Consórcio Público				9.806,40	
3.3.90.00.00	Aplicações Diretas	364.000,00	0,00	364.000,00	344.100,32	19.899,68
3.3.90.30.00	Material de Consumo				24.056,75	
3.3.90.30.04	gás engarrafado				205,00	
3.3.90.30.07	gêneros de alimentação				865,69	
3.3.90.30.16	material de expediente				6.703,41	
3.3.90.30.17	material de processamento de dados				1.405,00	
3.3.90.30.22	material de limpeza e produção de higienização				6.250,45	
3.3.90.30.24	material para manutenção de bens imóveis				144,00	
3.3.90.30.25	material para manutenção de bens móveis				135,00	
3.3.90.30.26	material elétrico e eletrônico				414,20	
3.3.90.30.31	sementes, mudas de plantas e insumos				935,00	
3.3.90.30.99	outros materiais de consumo				5.609,00	
3.3.90.30.47	aquisição de softwares				1.390,00	
3.3.90.35.00	Serviços de Consultoria				10.191,40	
3.3.90.35.01	assessoria e consultoria técnica ou jurídica				10.191,40	
3.3.90.36.00	Outros Serviços de Terceiros (Pessoa Física)				18.702,59	
3.3.90.36.06	serviços técnicos profissionais				40,00	
3.3.90.36.07	estagiários				2.612,59	
3.3.90.36.22	manutenção e conservação de bens imóveis				220,00	
3.3.90.36.99	outros serviços de terceiros – pessoa física				15.830,00	
3.3.90.39.00	Outros Serviços de Terceiros (Pessoa Jurídica)				154.325,49	
3.3.90.39.01	assinatura de periódicos e anuidades				1.300,00	
3.3.90.39.05	serviços técnicos profissionais				54.950,00	
3.3.90.39.12	locação de máquinas e equipamentos				10.670,06	

Município de JABORÁ

Competência: 2021

Código	Títulos	Autorizada R\$			Despesa Realizada	Diferenças
		Créd. Orçam. e Suplemen.	Créd. Esp. e Extraord.	Total		
3.3.90.39.17	manutenção e conservação de máquinas e equipamentos				100,00	
3.3.90.39.43	serviços de energia elétrica				17.000,00	
3.3.90.39.44	serviços de água e esgoto				1.321,16	
3.3.90.39.47	serviços de comunicação em geral				4.500,05	
3.3.90.39.48	serviços de seleção e treinamento				2.510,28	
3.3.90.39.63	serviços gráficos e editoriais				600,00	
3.3.90.39.69	seguros em geral				1.778,85	
3.3.90.39.79	serviços de apoio administrativo, técnico e operacional				8.996,84	
3.3.90.39.90	serviços de publicidade legal				4.382,04	
3.3.90.39.99	outros serviços de terceiros – pessoa jurídica				40.829,21	
3.3.90.39.64	Telefonia Fixa e Móvel (Que Não Integrem Pacote de Comunicação De Dados)				5.387,00	
3.3.90.47.00	Obrigações Tributárias e Contributivas				136.236,00	
3.3.90.47.17	contribuições para associações				136.236,00	
3.3.90.91.00	Sentenças Judiciais				588,09	
3.3.90.91.15	sentenças judiciais de pequeno valor				588,09	
4.4.50.00.00	Transferências a Instituições Privadas sem Fins Lucrativos	0,00	22.000,00	22.000,00	22.000,00	0,00
4.4.50.42.00	Auxílios				22.000,00	
4.4.50.42.01	despesas com transferência a instituições privadas sem fins lucrativos para aplicações em despesas				22.000,00	
4.4.71.00.00	Transferência a Consórcios Público	3.000,00	0,00	3.000,00	1.634,40	1.365,60
4.4.71.70.00	Rateio pela Participação em Consórcio Público				1.634,40	
4.4.71.70.01	Participação em Consórcio Público				1.634,40	
4.4.90.00.00	Aplicações Diretas	5.000,00	0,00	5.000,00	4.790,00	210,00
4.4.90.30.00	Material de Consumo				590,00	
4.4.90.30.17	material de processamento de dados				590,00	
4.4.90.52.00	Equipamentos e Material Permanente				4.200,00	
4.4.90.52.30	máquinas e equipamentos energéticos				550,00	
4.4.90.52.35	equipamentos de processamento de dados				3.650,00	

Município de JABORÁ

Competência: 2021

Código	Títulos	Autorizada R\$			Despesa Realizada	Diferenças
		Créd. Orçam. e Suplemen.	Créd. Esp. e Extraord.	Total		
03001.04.122.02.000007	MANUTENÇÃO DA ATIVIDADES EM COMEMORAÇÃO AO ANIVERSÁRIO DO MUNICÍPIO	15.000,00	0,00	15.000,00	12.450,00	2.550,00
3.3.90.00.00	Aplicações Diretas	15.000,00	0,00	15.000,00	12.450,00	2.550,00
3.3.90.30.00	Material de Consumo				973,00	
3.3.90.30.99	outros materiais de consumo				973,00	
3.3.90.39.00	Outros Serviços de Terceiros (Pessoa Jurídica)				11.477,00	
3.3.90.39.12	locação de máquinas e equipamentos				1.200,00	
3.3.90.39.99	outros serviços de terceiros – pessoa jurídica				10.277,00	
4.4.90.00.00	Aplicações Diretas	0,00	0,00	0,00	0,00	0,00
03001.06	Segurança Pública	130.100,00	0,00	130.100,00	70.117,44	59.982,56
03001.06.181	Policiamento	130.100,00	0,00	130.100,00	70.117,44	59.982,56
03001.06.181.01.000022	INSTALAÇÃO DE CÂMERAS DE SEGURANÇA	15.000,00	0,00	15.000,00	0,00	15.000,00
3.3.90.00.00	Aplicações Diretas	5.000,00	0,00	5.000,00	0,00	5.000,00
4.4.90.00.00	Aplicações Diretas	10.000,00	0,00	10.000,00	0,00	10.000,00
03001.06.181.02.000005	MANUTENÇÃO DO CONVÊNIO COM A SECRETARIA DE SEGURANÇA PÚBLICA	65.100,00	0,00	65.100,00	31.581,25	33.518,75
3.3.90.00.00	Aplicações Diretas	50.175,00	0,00	50.175,00	29.281,41	20.893,59
3.3.90.30.00	Material de Consumo				14.321,51	
3.3.90.30.17	material de processamento de dados				155,00	
3.3.90.30.22	material de limpeza e produção de higienização				682,49	
3.3.90.30.23	uniformes, tecidos e aviamentos				4.587,00	
3.3.90.30.24	material para manutenção de bens imóveis				238,43	
3.3.90.30.30	material para comunicações				1.339,99	
3.3.90.30.39	material para manutenção de veículos				1.483,60	
3.3.90.30.99	outros materiais de consumo				5.835,00	
3.3.90.39.00	Outros Serviços de Terceiros (Pessoa Jurídica)				14.959,90	
3.3.90.39.15	limpeza de veículos				416,90	
3.3.90.39.19	manutenção e conservação de veículos				691,43	
3.3.90.39.81	serviços bancários				12.971,57	

Município de JABORÁ

Competência: 2021

Código	Títulos	Autorizada R\$			Despesa Realizada	Diferenças
		Créd. Orçam. e Suplemen.	Créd. Esp. e Extraord.	Total		
3.3.90.39.99	outros serviços de terceiros – pessoa jurídica				880,00	
4.4.90.00.00	Aplicações Diretas	14.925,00	0,00	14.925,00	2.299,84	12.625,16
4.4.90.52.00	Equipamentos e Material Permanente				2.299,84	
4.4.90.52.35	equipamentos de processamento de dados				1.199,84	
4.4.90.52.42	mobiliário em geral				1.100,00	
03001.06.181.02.000006	MANUTENÇÃO DO CONVÊNIO COM O CORPO DE BOMBEIROS	50.000,00	0,00	50.000,00	38.536,19	11.463,81
3.3.90.00.00	Aplicações Diretas	34.000,00	0,00	34.000,00	31.419,19	2.580,81
3.3.90.30.00	Material de Consumo				19.258,93	
3.3.90.30.28	material de proteção e segurança				1.835,00	
3.3.90.30.30	material para comunicações				4.498,00	
3.3.90.30.99	outros materiais de consumo				12.925,93	
3.3.90.39.00	Outros Serviços de Terceiros (Pessoa Jurídica)				12.160,26	
3.3.90.39.48	serviços de seleção e treinamento				1.500,00	
3.3.90.39.99	outros serviços de terceiros – pessoa jurídica				10.660,26	
3.3.93.00.00	Aplicação Direta Decorrente de Operação de Órgãos, Fundos e Entidades dos Orçam. Fiscal e da Segurid	6.000,00	0,00	6.000,00	0,00	6.000,00
4.4.90.00.00	Aplicações Diretas	10.000,00	0,00	10.000,00	7.117,00	2.883,00
4.4.90.30.00	Material de Consumo				3.600,00	
4.4.90.30.48	bens móveis não ativáveis				3.600,00	
4.4.90.52.00	Equipamentos e Material Permanente				3.517,00	
4.4.90.52.99	outros equipamentos e material permanente				3.517,00	
04001	SECRETARIA DE FINANÇAS E DESENVOLVIMENTO ECONÔMICO	1.243.848,56	0,00	1.243.848,56	1.114.073,12	129.775,44
04001.04	Administração	975.948,56	0,00	975.948,56	847.206,79	128.741,77
04001.04.123	Administração Financeira	975.948,56	0,00	975.948,56	847.206,79	128.741,77
04001.04.123.02.000008	MANUTENÇÃO DA SECRETARIA DE FINANÇAS E DESENVOLVIMENTO ECONÔMICO	905.948,56	0,00	905.948,56	784.974,76	120.973,80
3.1.71.00.00	Transferência a Consórcios Público	20.000,00	0,00	20.000,00	19.500,00	500,00
3.1.71.70.00	Rateio pela Participação em Consórcio Público				19.500,00	
3.1.71.70.01	Participação em Consórcio Público				19.500,00	

Município de JABORÁ

Competência: 2021

Código	Títulos	Autorizada R\$			Despesa Realizada	Diferenças
		Créd. Orçam. e Suplemen.	Créd. Esp. e Extraord.	Total		
3.1.90.00.00	Aplicações Diretas	520.000,00	0,00	520.000,00	445.800,58	74.199,42
3.1.90.01.00	Aposentadorias, Reserva Remunerada e Reformas				112.675,16	
3.1.90.01.01	proventos - pessoal civil				112.675,16	
3.1.90.03.00	Pensões				20.414,94	
3.1.90.03.01	civis				20.414,94	
3.1.90.11.00	Vencimentos e Vantagens Fixas (Pessoal Civil)				257.761,23	
3.1.90.11.01	vencimentos e salários				222.867,45	
3.1.90.11.37	gratificação por tempo de serviço				4.987,04	
3.1.90.11.42	férias indenizadas				1.972,24	
3.1.90.11.43	13º salário				19.071,50	
3.1.90.11.44	férias - abono pecuniário				7.876,88	
3.1.90.11.45	férias - abono constitucional				986,12	
3.1.90.13.00	Obrigações Patronais				54.949,25	
3.1.90.13.02	contribuições previdenciárias – INSS				54.949,25	
3.3.50.00.00	Transferências a Instituições Privadas sem Fins Lucrativos	50.000,00	0,00	50.000,00	47.977,60	2.022,40
3.3.50.41.00	Contribuições				47.977,60	
3.3.50.41.99	outras contribuições				47.977,60	
3.3.71.00.00	Transferência a Consórcios Público	16.626,00	0,00	16.626,00	10.140,00	6.486,00
3.3.71.70.00	Rateio pela Participação em Consórcio Público				10.140,00	
3.3.71.70.01	Participação em Consórcio Público				10.140,00	
3.3.90.00.00	Aplicações Diretas	243.948,56	0,00	243.948,56	212.709,65	31.238,91
3.3.90.14.00	Diárias Civil				6.200,00	
3.3.90.14.14	diárias no país – civil				6.200,00	
3.3.90.30.00	Material de Consumo				14.687,45	
3.3.90.30.01	combustíveis e lubrificantes automotivos				381,41	
3.3.90.30.07	gêneros de alimentação				3.213,40	
3.3.90.30.16	material de expediente				6.858,95	

Município de JABORÁ

Competência: 2021

Código	Títulos	Autorizada R\$			Despesa Realizada	Diferenças
		Créd. Orçam. e Suplemen.	Créd. Esp. e Extraord.	Total		
3.3.90.30.17	material de processamento de dados				255,93	
3.3.90.30.22	material de limpeza e produção de higienização				1.225,16	
3.3.90.30.26	material elétrico e eletrônico				204,60	
3.3.90.30.99	outros materiais de consumo				2.548,00	
3.3.90.36.00	Outros Serviços de Terceiros (Pessoa Física)				2.142,76	
3.3.90.36.07	estagiários				2.117,76	
3.3.90.36.20	manutenção e conservação de veículos				25,00	
3.3.90.39.00	Outros Serviços de Terceiros (Pessoa Jurídica)				179.238,43	
3.3.90.39.05	serviços técnicos profissionais				24.000,00	
3.3.90.39.11	locação de softwares				112.665,98	
3.3.90.39.43	serviços de energia elétrica				305,99	
3.3.90.39.48	serviços de seleção e treinamento				8.197,86	
3.3.90.39.81	serviços bancários				15.794,79	
3.3.90.39.99	outros serviços de terceiros – pessoa jurídica				13.153,32	
3.3.90.39.64	Telefonia Fixa e Móvel (Que Não Integrem Pacote de Comunicação De Dados)				5.120,49	
3.3.90.47.00	Obrigações Tributárias e Contributivas				6.492,45	
3.3.90.47.10	taxas				157,97	
3.3.90.47.12	contribuição para o PIS/PASEP				6.283,39	
3.3.90.47.15	multas				51,09	
3.3.90.93.00	Indenizações e Restituições				3.948,56	
3.3.90.93.02	restituições				3.948,56	
3.3.93.00.00	Aplicação Direta Decorrente de Operação de Órgãos, Fundos e Entidades dos Orçam. Fiscal e da Segurid	33.374,00	0,00	33.374,00	33.373,60	0,40
3.3.93.39.00	Outros Serviços de Terceiros (Pessoa Jurídica)				33.373,60	
3.3.93.39.05	serviços técnicos profissionais				33.373,60	
4.4.71.00.00	Transferência a Consórcios Público	12.000,00	0,00	12.000,00	6.000,00	6.000,00
4.4.71.70.00	Rateio pela Participação em Consórcio Público				6.000,00	
4.4.71.70.01	Participação em Consórcio Público				6.000,00	

Município de JABORÁ

Competência: 2021

Código	Títulos	Autorizada R\$			Despesa Realizada	Diferenças
		Créd. Orçam. e Suplemen.	Créd. Esp. e Extraord.	Total		
4.4.90.00.00	Aplicações Diretas	10.000,00	0,00	10.000,00	9.473,33	526,67
4.4.90.30.00	Material de Consumo				590,00	
4.4.90.30.17	material de processamento de dados				590,00	
4.4.90.52.00	Equipamentos e Material Permanente				8.883,33	
4.4.90.52.34	máquinas, utensílios e equipamentos diversos				1.338,99	
4.4.90.52.35	equipamentos de processamento de dados				7.544,34	
04001.04.123.09.000002	PAGAMENTO DE PRECATÓRIOS	70.000,00	0,00	70.000,00	62.232,03	7.767,97
3.3.90.00.00	Aplicações Diretas	70.000,00	0,00	70.000,00	62.232,03	7.767,97
3.3.90.91.00	Sentenças Judiciais				62.232,03	
3.3.90.91.07	precatórios - administração direta				62.232,03	
04001.28	Encargos Especiais	267.900,00	0,00	267.900,00	266.866,33	1.033,67
04001.28.843	Serviço da Dívida Interna	0,00	0,00	0,00	0,00	0,00
04001.28.843.09.000001	AMORTIZAÇÃO DA DIVIDA FUNDADA	0,00	0,00	0,00	0,00	0,00
3.2.90.00.00	Aplicações Diretas	0,00	0,00	0,00	0,00	0,00
4.6.90.00.00	Aplicações Diretas	0,00	0,00	0,00	0,00	0,00
04001.28.845	Transferências	267.900,00	0,00	267.900,00	266.866,33	1.033,67
04001.28.845.09.000003	CONTRIBUIÇÃO PARA O PASEP	267.900,00	0,00	267.900,00	266.866,33	1.033,67
3.3.90.00.00	Aplicações Diretas	267.900,00	0,00	267.900,00	266.866,33	1.033,67
3.3.90.47.00	Obrigações Tributárias e Contributivas				266.866,33	
3.3.90.47.12	contribuição para o PIS/PASEP				266.866,33	
05001	SECRETARIA DE INFRAESTRUTURA	3.324.350,00	0,00	3.324.350,00	3.016.669,38	307.680,62
05001.15	Urbanismo	0,00	0,00	0,00	0,00	0,00
05001.15.451	Infra-Estrutura Urbana	0,00	0,00	0,00	0,00	0,00
05001.15.451.01.000047	AQUISIÇÃO DE TERRENO PARA CEMITERIO MUNICIPAL	0,00	0,00	0,00	0,00	0,00
4.5.90.00.00	Aplicações Diretas	0,00	0,00	0,00	0,00	0,00
05001.26	Transporte	3.324.350,00	0,00	3.324.350,00	3.016.669,38	307.680,62
05001.26.782	Transporte Rodoviário	3.324.350,00	0,00	3.324.350,00	3.016.669,38	307.680,62

Município de JABORÁ

Competência: 2021

Código	Títulos	Autorizada R\$			Despesa Realizada	Diferenças
		Créd. Orçam. e Suplemen.	Créd. Esp. e Extraord.	Total		
05001.26.782.01.000003	AQUISIÇÃO DE MÁQUINAS E EQUIPAMENTOS - DMER	44.050,00	0,00	44.050,00	642,98	43.407,02
4.4.90.00.00	Aplicações Diretas	44.050,00	0,00	44.050,00	642,98	43.407,02
4.4.90.30.00	Material de Consumo				297,98	
4.4.90.30.99	outros materiais de consumo				297,98	
4.4.90.52.00	Equipamentos e Material Permanente				345,00	
4.4.90.52.99	outros equipamentos e material permanente				345,00	
05001.26.782.01.000029	CONSTRUÇÃO DE ABRIGOS PARA PASSAGEIROS	10.000,00	0,00	10.000,00	0,00	10.000,00
4.4.90.00.00	Aplicações Diretas	10.000,00	0,00	10.000,00	0,00	10.000,00
05001.26.782.02.000009	MANUTENÇÃO DA SECRETARIA DE INFRAESTRUTURA E TRANSPORTES	3.270.300,00	0,00	3.270.300,00	3.016.026,40	254.273,60
3.1.90.00.00	Aplicações Diretas	1.250.000,00	0,00	1.250.000,00	1.143.938,93	106.061,07
3.1.90.01.00	Aposentadorias, Reserva Remunerada e Reformas				32.933,94	
3.1.90.01.01	proventos - pessoal civil				32.933,94	
3.1.90.03.00	Pensões				101.433,28	
3.1.90.03.01	civis				101.433,28	
3.1.90.11.00	Vencimentos e Vantagens Fixas (Pessoal Civil)				652.934,30	
3.1.90.11.01	vencimentos e salários				484.850,30	
3.1.90.11.05	incorporações				28.999,66	
3.1.90.11.37	gratificação por tempo de serviço				29.303,59	
3.1.90.11.42	férias indenizadas				18.719,27	
3.1.90.11.43	13º salário				47.793,48	
3.1.90.11.44	férias - abono pecuniário				33.909,70	
3.1.90.11.45	férias - abono constitucional				9.358,30	
3.1.90.13.00	Obrigações Patronais				169.344,72	
3.1.90.13.02	contribuições previdenciárias – INSS				169.344,72	
3.1.90.16.00	Outras Despesas Variáveis (Pessoal Civil)				22.376,68	
3.1.90.16.44	serviços extraordinários				22.376,68	
3.1.90.94.00	Indenizações e Restituições Trabalhistas				164.916,01	

Município de JABORÁ

Competência: 2021

Código	Títulos	Autorizada R\$			Despesa Realizada	Diferenças
		Créd. Orçam. e Suplemen.	Créd. Esp. e Extraord.	Total		
3.1.90.94.99	diversas indenizações e restituições trabalhistas				164.916,01	
3.3.90.00.00	Aplicações Diretas	1.890.300,00	0,00	1.890.300,00	1.746.940,41	143.359,59
3.3.90.14.00	Diárias Civil				4.900,00	
3.3.90.14.14	diárias no país – civil				4.900,00	
3.3.90.30.00	Material de Consumo				932.670,19	
3.3.90.30.01	combustíveis e lubrificantes automotivos				437.463,86	
3.3.90.30.04	gás engarrafado				645,00	
3.3.90.30.07	gêneros de alimentação				6.265,48	
3.3.90.30.16	material de expediente				260,00	
3.3.90.30.22	material de limpeza e produção de higienização				373,10	
3.3.90.30.24	material para manutenção de bens imóveis				149.453,98	
3.3.90.30.25	material para manutenção de bens móveis				14.580,58	
3.3.90.30.26	material elétrico e eletrônico				0,00	
3.3.90.30.28	material de proteção e segurança				3.113,74	
3.3.90.30.31	sementes, mudas de plantas e insumos				760,00	
3.3.90.30.39	material para manutenção de veículos				264.343,62	
3.3.90.30.42	ferramentas				1.265,30	
3.3.90.30.44	material de sinalização visual e afins				470,00	
3.3.90.30.51	materiais para conservação e manutenção de bens de uso comum do povo				47.795,47	
3.3.90.30.99	outros materiais de consumo				5.880,06	
3.3.90.33.00	Passagens e Despesas com Locomoção				1.739,53	
3.3.90.33.01	passagens para o país				1.739,53	
3.3.90.36.00	Outros Serviços de Terceiros (Pessoa Física)				6.211,59	
3.3.90.36.07	estagiários				4.848,29	
3.3.90.36.99	outros serviços de terceiros – pessoa física				1.363,30	
3.3.90.39.00	Outros Serviços de Terceiros (Pessoa Jurídica)				795.510,20	
3.3.90.39.12	locação de máquinas e equipamentos				94,38	

Município de JABORÁ

Competência: 2021

Código	Títulos	Autorizada R\$			Despesa Realizada	Diferenças
		Créd. Orçam. e Suplemen.	Créd. Esp. e Extraord.	Total		
3.3.90.39.15	limpeza de veículos				11.336,00	
3.3.90.39.16	manutenção e conservação de bens imóveis				0,00	
3.3.90.39.17	manutenção e conservação de máquinas e equipamentos				63.000,00	
3.3.90.39.19	manutenção e conservação de veículos				177.596,76	
3.3.90.39.21	manutenção e conservação de estradas e vias				20.909,52	
3.3.90.39.43	serviços de energia elétrica				3.139,49	
3.3.90.39.44	serviços de água e esgoto				600,38	
3.3.90.39.69	seguros em geral				14.338,10	
3.3.90.39.75	multas e infrações de trânsito				312,38	
3.3.90.39.81	serviços bancários				30,45	
3.3.90.39.99	outros serviços de terceiros – pessoa jurídica				499.032,25	
3.3.90.39.64	Telefonia Fixa e Móvel (Que Não Integrem Pacote de Comunicação De Dados)				5.120,49	
3.3.90.47.00	Obrigações Tributárias e Contributivas				2.440,62	
3.3.90.47.10	taxas				611,28	
3.3.90.47.12	contribuição para o PIS/PASEP				1.829,34	
3.3.90.92.00	Despesas de Exercícios Anteriores				2.798,28	
3.3.90.92.30	material de consumo				2.798,28	
3.3.90.93.00	Indenizações e Restituições				670,00	
3.3.90.93.01	indenizações				670,00	
4.4.90.00.00	Aplicações Diretas	130.000,00	0,00	130.000,00	125.147,06	4.852,94
4.4.90.30.00	Material de Consumo				745,00	
4.4.90.30.42	ferramentas				745,00	
4.4.90.52.00	Equipamentos e Material Permanente				124.402,06	
4.4.90.52.34	máquinas, utensílios e equipamentos diversos				3.500,00	
4.4.90.52.35	equipamentos de processamento de dados				1.848,00	
4.4.90.52.99	outros equipamentos e material permanente				119.054,06	
05002	DIRETORIA DE TRANSPORTES	50.620,00	0,00	50.620,00	20.620,00	30.000,00

Município de JABORÁ

Competência: 2021

Código	Títulos	Autorizada R\$			Despesa Realizada	Diferenças
		Créd. Orçam. e Suplemen.	Créd. Esp. e Extraord.	Total		
05002.22	Indústria	20.620,00	0,00	20.620,00	20.620,00	0,00
05002.22.451	Infra-Estrutura Urbana	20.620,00	0,00	20.620,00	20.620,00	0,00
05002.22.451.01.000002	INCENTIVO A INSTALAÇÃO DE EMPRESAS	20.620,00	0,00	20.620,00	20.620,00	0,00
3.3.90.00.00	Aplicações Diretas	20.620,00	0,00	20.620,00	20.620,00	0,00
3.3.90.39.00	Outros Serviços de Terceiros (Pessoa Jurídica)				20.620,00	
3.3.90.39.99	outros serviços de terceiros – pessoa jurídica				20.620,00	
4.4.90.00.00	Aplicações Diretas	0,00	0,00	0,00	0,00	0,00
05002.26	Transporte	30.000,00	0,00	30.000,00	0,00	30.000,00
05002.26.782	Transporte Rodoviário	30.000,00	0,00	30.000,00	0,00	30.000,00
05002.26.782.01.000005	CONSTRUÇÃO E REFORMA DE PONTES E PONTILHÕES	30.000,00	0,00	30.000,00	0,00	30.000,00
3.3.90.00.00	Aplicações Diretas	10.000,00	0,00	10.000,00	0,00	10.000,00
4.4.90.00.00	Aplicações Diretas	20.000,00	0,00	20.000,00	0,00	20.000,00
05003	COORDENADORIA DE URBANISMO	2.326.087,24	0,00	2.326.087,24	897.150,89	1.428.936,35
05003.15	Urbanismo	2.176.087,24	0,00	2.176.087,24	897.150,89	1.278.936,35
05003.15.451	Infra-Estrutura Urbana	1.166.173,52	0,00	1.166.173,52	10.696,54	1.155.476,98
05003.15.451.01.000026	CONSTRUÇÃO E REFORMA DE CALÇADAS	10.000,00	0,00	10.000,00	0,00	10.000,00
4.4.90.00.00	Aplicações Diretas	10.000,00	0,00	10.000,00	0,00	10.000,00
05003.15.451.01.000027	REVITALIZAÇÃO DA PRAÇA MUNICIPAL	1.138.538,65	0,00	1.138.538,65	8.500,00	1.130.038,65
4.4.90.00.00	Aplicações Diretas	1.138.538,65	0,00	1.138.538,65	8.500,00	1.130.038,65
4.4.90.51.00	Obras e Instalações				8.500,00	
4.4.90.51.80	estudos e projetos				8.500,00	
05003.15.451.01.000032	CONSTRUÇÃO DE PISTA DE SKATE	0,00	0,00	0,00	0,00	0,00
4.4.90.00.00	Aplicações Diretas	0,00	0,00	0,00	0,00	0,00
05003.15.451.01.000033	CONSTRUÇÃO DE CAMPO DE FUTEBOL SINTÉTICO	0,00	0,00	0,00	0,00	0,00
4.4.90.00.00	Aplicações Diretas	0,00	0,00	0,00	0,00	0,00
05003.15.451.02.000041	MANUTENÇÃO DO CEMITÉRIO MUNICIPAL	17.634,87	0,00	17.634,87	2.196,54	15.438,33
3.3.90.00.00	Aplicações Diretas	7.634,87	0,00	7.634,87	2.196,54	5.438,33

Município de JABORÁ

Competência: 2021

Código	Títulos	Autorizada R\$			Despesa Realizada	Diferenças
		Créd. Orçam. e Suplemen.	Créd. Esp. e Extraord.	Total		
3.3.90.30.00	Material de Consumo				2.196,54	
3.3.90.30.22	material de limpeza e produção de higienização				2.196,54	
4.4.90.00.00	Aplicações Diretas	10.000,00	0,00	10.000,00	0,00	10.000,00
05003.15.452	Serviços Urbanos	1.009.913,72	0,00	1.009.913,72	886.454,35	123.459,37
05003.15.452.02.000010	MANUTENÇÃO DA COORDENADORIA DE URBANISMO	366.650,00	0,00	366.650,00	266.988,79	99.661,21
3.1.90.00.00	Aplicações Diretas	205.000,00	0,00	205.000,00	204.933,14	66,86
3.1.90.11.00	Vencimentos e Vantagens Fixas (Pessoal Civil)				168.625,98	
3.1.90.11.01	vencimentos e salários				120.051,29	
3.1.90.11.05	incorporações				17.974,01	
3.1.90.11.37	gratificação por tempo de serviço				7.133,58	
3.1.90.11.42	férias indenizadas				2.829,71	
3.1.90.11.43	13º salário				12.247,05	
3.1.90.11.44	férias - abono pecuniário				6.975,48	
3.1.90.11.45	férias - abono constitucional				1.414,86	
3.1.90.13.00	Obrigações Patronais				35.517,57	
3.1.90.13.02	contribuições previdenciárias – INSS				35.517,57	
3.1.90.16.00	Outras Despesas Variáveis (Pessoal Civil)				789,59	
3.1.90.16.44	serviços extraordinários				789,59	
3.3.90.00.00	Aplicações Diretas	136.650,00	0,00	136.650,00	37.245,65	99.404,35
3.3.90.30.00	Material de Consumo				15.971,08	
3.3.90.30.24	material para manutenção de bens imóveis				13.740,00	
3.3.90.30.25	material para manutenção de bens móveis				510,00	
3.3.90.30.39	material para manutenção de veículos				0,00	
3.3.90.30.99	outros materiais de consumo				1.721,08	
3.3.90.36.00	Outros Serviços de Terceiros (Pessoa Física)				1.833,80	
3.3.90.36.99	outros serviços de terceiros – pessoa física				1.833,80	
3.3.90.39.00	Outros Serviços de Terceiros (Pessoa Jurídica)				19.394,05	

Município de JABORÁ

Competência: 2021

Código	Títulos	Autorizada R\$			Despesa Realizada	Diferenças
		Créd. Orçam. e Suplemen.	Créd. Esp. e Extraord.	Total		
3.3.90.39.19	manutenção e conservação de veículos				35,50	
3.3.90.39.43	serviços de energia elétrica				17.226,22	
3.3.90.39.44	serviços de água e esgoto				1.653,59	
3.3.90.39.99	outros serviços de terceiros – pessoa jurídica				478,74	
3.3.90.47.00	Obrigações Tributárias e Contributivas				46,72	
3.3.90.47.12	contribuição para o PIS/PASEP				46,72	
4.4.90.00.00	Aplicações Diretas	25.000,00	0,00	25.000,00	24.810,00	190,00
4.4.90.52.00	Equipamentos e Material Permanente				24.810,00	
4.4.90.52.52	veículos de tração mecânica				24.810,00	
05003.15.452.02.000011	MANUTENÇÃO DOS SERVIÇOS DE COLETA DE LIXO E RESÍDUOS	375.365,13	0,00	375.365,13	374.388,70	976,43
3.3.90.00.00	Aplicações Diretas	375.365,13	0,00	375.365,13	374.388,70	976,43
3.3.90.30.00	Material de Consumo				122,50	
3.3.90.30.99	outros materiais de consumo				122,50	
3.3.90.39.00	Outros Serviços de Terceiros (Pessoa Jurídica)				374.266,20	
3.3.90.39.28	coleta de lixo e demais resíduos				374.266,20	
05003.15.452.02.000012	MANUTENÇÃO DOS SERVIÇOS DE ILUMINAÇÃO PÚBLICA	267.898,59	0,00	267.898,59	245.076,86	22.821,73
3.3.90.00.00	Aplicações Diretas	229.898,59	0,00	229.898,59	208.906,86	20.991,73
3.3.90.30.00	Material de Consumo				17.778,78	
3.3.90.30.51	materiais para conservação e manutenção de bens de uso comum do povo				17.778,78	
3.3.90.39.00	Outros Serviços de Terceiros (Pessoa Jurídica)				191.128,08	
3.3.90.39.16	manutenção e conservação de bens imóveis				19.965,24	
3.3.90.39.43	serviços de energia elétrica				171.162,84	
3.3.90.39.81	serviços bancários				0,00	
4.4.90.00.00	Aplicações Diretas	38.000,00	0,00	38.000,00	36.170,00	1.830,00
4.4.90.51.00	Obras e Instalações				36.170,00	
4.4.90.51.91	obras em andamento				36.170,00	
05003.26	Transporte	150.000,00	0,00	150.000,00	0,00	150.000,00

Município de JABORÁ

Competência: 2021

Código	Títulos	Autorizada R\$			Despesa Realizada	Diferenças
		Créd. Orçam. e Suplemen.	Créd. Esp. e Extraord.	Total		
05003.26.782	Transporte Rodoviário	150.000,00	0,00	150.000,00	0,00	150.000,00
05003.26.782.01.000004	PAVIMENTAÇÃO DE RUAS	150.000,00	0,00	150.000,00	0,00	150.000,00
4.4.90.00.00	Aplicações Diretas	150.000,00	0,00	150.000,00	0,00	150.000,00
06001	SECRETARIA DE DESENV. RURAL E GESTÃO AMBIENTAL	2.627.627,68	0,00	2.627.627,68	1.738.315,71	889.311,97
06001.18	Gestão Ambiental	20.000,00	0,00	20.000,00	0,00	20.000,00
06001.18.542	Controle Ambiental	20.000,00	0,00	20.000,00	0,00	20.000,00
06001.18.542.01.000013	MELHORIA DO SANEAMENTO BÁSICO	10.000,00	0,00	10.000,00	0,00	10.000,00
4.4.90.00.00	Aplicações Diretas	10.000,00	0,00	10.000,00	0,00	10.000,00
06001.18.542.02.000038	MANUTENÇÃO DO FUNDO MUNICIPAL DE MEIO AMBIENTE	10.000,00	0,00	10.000,00	0,00	10.000,00
3.3.90.00.00	Aplicações Diretas	10.000,00	0,00	10.000,00	0,00	10.000,00
06001.20	Agricultura	2.587.627,68	0,00	2.587.627,68	1.738.315,71	849.311,97
06001.20.606	Extensão Rural	2.587.627,68	0,00	2.587.627,68	1.738.315,71	849.311,97
06001.20.606.01.000007	AQUISIÇÃO DE MÁQUINAS E IMPLEMENTOS AGRÍCOLAS	1.076.000,00	0,00	1.076.000,00	407.300,00	668.700,00
4.4.90.00.00	Aplicações Diretas	1.076.000,00	0,00	1.076.000,00	407.300,00	668.700,00
4.4.90.52.00	Equipamentos e Material Permanente				407.300,00	
4.4.90.52.40	máquinas e equipamentos agrícolas e rodoviários				407.300,00	
06001.20.606.01.000012	DISTRIBUIÇÃO DE SEMENTES	9.457,50	0,00	9.457,50	0,00	9.457,50
3.3.90.00.00	Aplicações Diretas	9.457,50	0,00	9.457,50	0,00	9.457,50
06001.20.606.02.000013	MANUTENÇÃO DA SECRETARIA DE DESENVOLVIMENTO RURAL E GESTÃO AMBIENTAL	1.492.170,18	0,00	1.492.170,18	1.331.015,71	161.154,47
3.1.90.00.00	Aplicações Diretas	632.170,18	0,00	632.170,18	593.060,78	39.109,40
3.1.90.11.00	Vencimentos e Vantagens Fixas (Pessoal Civil)				472.286,77	
3.1.90.11.01	vencimentos e salários				360.861,28	
3.1.90.11.05	incorporações				16.749,26	
3.1.90.11.37	gratificação por tempo de serviço				32.647,97	
3.1.90.11.42	férias indenizadas				4.286,75	
3.1.90.11.43	13º salário				38.205,40	
3.1.90.11.44	férias - abono pecuniário				16.939,06	

Município de JABORÁ

Competência: 2021

Código	Títulos	Autorizada R\$			Despesa Realizada	Diferenças
		Créd. Orçam. e Suplemen.	Créd. Esp. e Extraord.	Total		
3.1.90.11.45	férias - abono constitucional				2.597,05	
3.1.90.13.00	Obrigações Patronais				107.643,76	
3.1.90.13.02	contribuições previdenciárias – INSS				107.643,76	
3.1.90.16.00	Outras Despesas Variáveis (Pessoal Civil)				13.130,25	
3.1.90.16.44	serviços extraordinários				13.130,25	
3.3.90.00.00	Aplicações Diretas	850.000,00	0,00	850.000,00	732.074,93	117.925,07
3.3.90.14.00	Diárias Civil				3.600,00	
3.3.90.14.14	diárias no país – civil				3.600,00	
3.3.90.30.00	Material de Consumo				457.191,34	
3.3.90.30.01	combustíveis e lubrificantes automotivos				229.430,00	
3.3.90.30.04	gás engarrafado				145,00	
3.3.90.30.07	gêneros de alimentação				2.239,58	
3.3.90.30.16	material de expediente				6.964,50	
3.3.90.30.17	material de processamento de dados				75,00	
3.3.90.30.18	materiais e medicamentos p/uso veterinário				53.758,50	
3.3.90.30.19	material de acondicionamento e embalagem				2.475,00	
3.3.90.30.22	material de limpeza e produção de higienização				3.587,24	
3.3.90.30.24	material para manutenção de bens imóveis				22.637,61	
3.3.90.30.25	material para manutenção de bens móveis				135,00	
3.3.90.30.26	material elétrico e eletrônico				24,28	
3.3.90.30.28	material de proteção e segurança				759,64	
3.3.90.30.39	material para manutenção de veículos				132.869,40	
3.3.90.30.40	material biológico				90,00	
3.3.90.30.99	outros materiais de consumo				2.000,59	
3.3.90.36.00	Outros Serviços de Terceiros (Pessoa Física)				2.610,13	
3.3.90.36.07	estagiários				2.610,13	
3.3.90.39.00	Outros Serviços de Terceiros (Pessoa Jurídica)				262.811,66	

Município de JABORÁ

Competência: 2021

Código	Títulos	Autorizada R\$			Despesa Realizada	Diferenças
		Créd. Orçam. e Suplemen.	Créd. Esp. e Extraord.	Total		
3.3.90.39.05	serviços técnicos profissionais				23.500,00	
3.3.90.39.10	locação de imóveis				19.800,00	
3.3.90.39.12	locação de máquinas e equipamentos				731,98	
3.3.90.39.15	limpeza de veículos				6.179,60	
3.3.90.39.19	manutenção e conservação de veículos				169.110,37	
3.3.90.39.43	serviços de energia elétrica				8.137,66	
3.3.90.39.44	serviços de água e esgoto				678,43	
3.3.90.39.69	seguros em geral				9.122,70	
3.3.90.39.75	multas e infrações de trânsito				104,13	
3.3.90.39.90	serviços de publicidade legal				1.460,42	
3.3.90.39.99	outros serviços de terceiros – pessoa jurídica				18.865,88	
3.3.90.39.64	Telefonia Fixa e Móvel (Que Não Integrem Pacote de Comunicação De Dados)				5.120,49	
3.3.90.92.00	Despesas de Exercícios Anteriores				5.448,00	
3.3.90.92.52	equipamentos e material permanente				5.448,00	
3.3.90.93.00	Indenizações e Restituições				413,80	
3.3.90.93.02	restituições				413,80	
4.4.90.00.00	Aplicações Diretas	10.000,00	0,00	10.000,00	5.880,00	4.120,00
4.4.90.30.00	Material de Consumo				1.180,00	
4.4.90.30.17	material de processamento de dados				1.180,00	
4.4.90.52.00	Equipamentos e Material Permanente				4.700,00	
4.4.90.52.35	equipamentos de processamento de dados				3.200,00	
4.4.90.52.42	mobiliário em geral				1.500,00	
06001.20.606.02.000014	REALIZAÇÃO DE FEIRAS E EVENTOS PARA A AGRICULTURA	10.000,00	0,00	10.000,00	0,00	10.000,00
3.3.90.00.00	Aplicações Diretas	10.000,00	0,00	10.000,00	0,00	10.000,00
06001.22	Indústria	20.000,00	0,00	20.000,00	0,00	20.000,00
06001.22.608	Promoção da Produção Agropecuária	20.000,00	0,00	20.000,00	0,00	20.000,00
06001.22.608.01.000011	APOIO A IMPLANTAÇÃO DE AGROINDÚSTRIAS	20.000,00	0,00	20.000,00	0,00	20.000,00

Município de JABORÁ

Competência: 2021

Código	Títulos	Autorizada R\$			Despesa Realizada	Diferenças
		Créd. Orçam. e Suplemen.	Créd. Esp. e Extraord.	Total		
3.3.90.00.00	Aplicações Diretas	10.000,00	0,00	10.000,00	0,00	10.000,00
4.4.90.00.00	Aplicações Diretas	10.000,00	0,00	10.000,00	0,00	10.000,00
06002	DIRETORIA DE DESENVOLVIMENTO RURAL	58.000,00	0,00	58.000,00	7.727,10	50.272,90
06002.20	Agricultura	58.000,00	0,00	58.000,00	7.727,10	50.272,90
06002.20.606	Extensão Rural	48.000,00	0,00	48.000,00	7.727,10	40.272,90
06002.20.606.01.000010	CONSTRUÇÃO DE CISTERNAS	48.000,00	0,00	48.000,00	7.727,10	40.272,90
3.3.90.00.00	Aplicações Diretas	48.000,00	0,00	48.000,00	7.727,10	40.272,90
3.3.90.39.00	Outros Serviços de Terceiros (Pessoa Jurídica)				7.727,10	
3.3.90.39.99	outros serviços de terceiros – pessoa jurídica				7.727,10	
4.4.90.00.00	Aplicações Diretas	0,00	0,00	0,00	0,00	0,00
06002.20.608	Promoção da Produção Agropecuária	10.000,00	0,00	10.000,00	0,00	10.000,00
06002.20.608.01.000009	PERFURAÇÃO DE POÇOS ARTEZIANOS	10.000,00	0,00	10.000,00	0,00	10.000,00
4.4.90.00.00	Aplicações Diretas	10.000,00	0,00	10.000,00	0,00	10.000,00
07001	SECRETARIA MUNICIPAL DE EDUCAÇÃO E DESPORTO	8.282.408,79	0,00	8.282.408,79	5.869.770,13	2.412.638,66
07001.10	Saúde	205.914,93	0,00	205.914,93	201.643,98	4.270,95
07001.10.306	Alimentação e Nutrição	205.914,93	0,00	205.914,93	201.643,98	4.270,95
07001.10.306.02.000018	MANUTENÇÃO DA MERENDA ESCOLAR	205.914,93	0,00	205.914,93	201.643,98	4.270,95
3.3.90.00.00	Aplicações Diretas	205.914,93	0,00	205.914,93	201.643,98	4.270,95
3.3.90.30.00	Material de Consumo				201.643,98	
3.3.90.30.07	gêneros de alimentação				201.643,98	
07001.12	Educação	8.076.493,86	0,00	8.076.493,86	5.668.126,15	2.408.367,71
07001.12.361	Ensino Fundamental	6.866.861,06	0,00	6.866.861,06	4.543.606,01	2.323.255,05
07001.12.361.01.000014	CONTRUÇÃO E REFORMA DE SALAS DE AULA	1.427.984,56	0,00	1.427.984,56	249.744,56	1.178.240,00
4.4.90.00.00	Aplicações Diretas	1.427.984,56	0,00	1.427.984,56	249.744,56	1.178.240,00
4.4.90.51.00	Obras e Instalações				249.744,56	
4.4.90.51.98	obras contratadas				249.744,56	
07001.12.361.01.000017	AQUISIÇÃO DE VEÍCULOS - EDUCAÇÃO	375.000,00	0,00	375.000,00	98.480,00	276.520,00

Município de JABORÁ

Competência: 2021

Código	Títulos	Autorizada R\$			Despesa Realizada	Diferenças
		Créd. Orçam. e Suplemen.	Créd. Esp. e Extraord.	Total		
4.4.90.00.00	Aplicações Diretas	375.000,00	0,00	375.000,00	98.480,00	276.520,00
4.4.90.52.00	Equipamentos e Material Permanente				98.480,00	
4.4.90.52.48	veículos diversos				98.480,00	
07001.12.361.01.000038	AQUISIÇÃO DE EQUIPAMENTO E MATERIAL PERMANENTE - EDUCAÇÃO	520.000,00	0,00	520.000,00	332.266,17	187.733,83
4.4.90.00.00	Aplicações Diretas	520.000,00	0,00	520.000,00	332.266,17	187.733,83
4.4.90.52.00	Equipamentos e Material Permanente				332.266,17	
4.4.90.52.12	aparelhos e utensílios domésticos				1.130,00	
4.4.90.52.34	máquinas, utensílios e equipamentos diversos				11.123,92	
4.4.90.52.38	máquinas, ferramentas e utensílios de oficina				1.618,00	
4.4.90.52.42	mobiliário em geral				28.206,00	
4.4.90.52.99	outros equipamentos e material permanente				290.188,25	
07001.12.361.01.000039	CONSTRUÇÃO DO REFEITÓRIO DA ESCOLA ALBERTO BORDIN	43.712,65	0,00	43.712,65	43.712,65	0,00
4.4.90.00.00	Aplicações Diretas	43.712,65	0,00	43.712,65	43.712,65	0,00
4.4.90.51.00	Obras e Instalações				43.712,65	
4.4.90.51.98	obras contratadas				43.712,65	
07001.12.361.02.000015	MANUTENÇÃO DAS ATIVIDADES DO ENSINO FUNDAMENTAL	3.821.274,02	0,00	3.821.274,02	3.320.609,31	500.664,71
3.1.90.00.00	Aplicações Diretas	2.776.414,02	0,00	2.776.414,02	2.473.995,87	302.418,15
3.1.90.01.00	Aposentadorias, Reserva Remunerada e Reformas				79.155,68	
3.1.90.01.01	proventos - pessoal civil				79.155,68	
3.1.90.11.00	Vencimentos e Vantagens Fixas (Pessoal Civil)				1.929.536,54	
3.1.90.11.01	vencimentos e salários				1.478.440,76	
3.1.90.11.05	incorporações				38.412,00	
3.1.90.11.33	gratificação por exercício de funções				4.041,12	
3.1.90.11.37	gratificação por tempo de serviço				163.173,57	
3.1.90.11.42	férias indenizadas				38.164,20	
3.1.90.11.43	13º salário				156.715,10	
3.1.90.11.44	férias - abono pecuniário				31.507,79	

Município de JABORÁ

Competência: 2021

Código	Títulos	Autorizada R\$			Despesa Realizada	Diferenças
		Créd. Orçam. e Suplemen.	Créd. Esp. e Extraord.	Total		
3.1.90.11.45	férias - abono constitucional				19.082,00	
3.1.90.13.00	Obrigações Patronais				438.344,86	
3.1.90.13.02	contribuições previdenciárias – INSS				438.344,86	
3.1.90.16.00	Outras Despesas Variáveis (Pessoal Civil)				26.958,79	
3.1.90.16.44	serviços extraordinários				26.958,79	
3.3.90.00.00	Aplicações Diretas	840.000,00	0,00	840.000,00	714.848,70	125.151,30
3.3.90.14.00	Diárias Civil				3.000,00	
3.3.90.14.14	diárias no país – civil				3.000,00	
3.3.90.30.00	Material de Consumo				484.769,93	
3.3.90.30.01	combustíveis e lubrificantes automotivos				16.965,99	
3.3.90.30.04	gás engarrafado				5.660,00	
3.3.90.30.07	gêneros de alimentação				5.166,00	
3.3.90.30.14	material educativo e esportivo				956,20	
3.3.90.30.16	material de expediente				16.766,25	
3.3.90.30.17	material de processamento de dados				240,00	
3.3.90.30.19	material de acondicionamento e embalagem				3.000,00	
3.3.90.30.21	material de copa e cozinha				9.943,34	
3.3.90.30.22	material de limpeza e produção de higienização				39.018,82	
3.3.90.30.23	uniformes, tecidos e aviamentos				237.455,43	
3.3.90.30.24	material para manutenção de bens imóveis				13.831,09	
3.3.90.30.26	material elétrico e eletrônico				5.581,35	
3.3.90.30.28	material de proteção e segurança				1.840,00	
3.3.90.30.30	material para comunicações				8.830,00	
3.3.90.30.31	sementes, mudas de plantas e insumos				860,00	
3.3.90.30.36	material hospitalar				1.576,00	
3.3.90.30.39	material para manutenção de veículos				68.282,85	
3.3.90.30.99	outros materiais de consumo				48.796,61	

Município de JABORÁ

Competência: 2021

Código	Títulos	Autorizada R\$			Despesa Realizada	Diferenças
		Créd. Orçam. e Suplemen.	Créd. Esp. e Extraord.	Total		
3.3.90.32.00	Material, Bens ou Serviço para Distribuição Gratuita				5.186,69	
3.3.90.32.01	livros didáticos				65,00	
3.3.90.32.03	gêneros alimentícios				5.121,69	
3.3.90.36.00	Outros Serviços de Terceiros (Pessoa Física)				11.611,97	
3.3.90.36.07	estagiários				8.009,25	
3.3.90.36.25	serviços de limpeza e conservação				1.602,72	
3.3.90.36.99	outros serviços de terceiros – pessoa física				2.000,00	
3.3.90.39.00	Outros Serviços de Terceiros (Pessoa Jurídica)				208.971,09	
3.3.90.39.01	assinatura de periódicos e anuidades				3.740,00	
3.3.90.39.05	serviços técnicos profissionais				3.960,00	
3.3.90.39.12	locação de máquinas e equipamentos				15.716,67	
3.3.90.39.15	limpeza de veículos				8.528,30	
3.3.90.39.16	manutenção e conservação de bens imóveis				1.261,00	
3.3.90.39.17	manutenção e conservação de máquinas e equipamentos				225,00	
3.3.90.39.19	manutenção e conservação de veículos				12.525,50	
3.3.90.39.43	serviços de energia elétrica				27.020,39	
3.3.90.39.44	serviços de água e esgoto				12.217,57	
3.3.90.39.48	serviços de seleção e treinamento				9.887,00	
3.3.90.39.59	serviços de áudio, vídeo e foto				1.678,75	
3.3.90.39.69	seguros em geral				34.968,37	
3.3.90.39.81	serviços bancários				124,44	
3.3.90.39.99	outros serviços de terceiros – pessoa jurídica				72.027,61	
3.3.90.39.64	Telefonia Fixa e Móvel (Que Não Integrem Pacote de Comunicação De Dados)				5.090,49	
3.3.90.47.00	Obrigações Tributárias e Contributivas				1.309,02	
3.3.90.47.10	taxas				622,02	
3.3.90.47.99	outras obrigações tributárias e contributivas				687,00	
4.4.90.00.00	Aplicações Diretas	204.860,00	0,00	204.860,00	131.764,74	73.095,26

Município de JABORÁ

Competência: 2021

Código	Títulos	Autorizada R\$			Despesa Realizada	Diferenças
		Créd. Orçam. e Suplemen.	Créd. Esp. e Extraord.	Total		
4.4.90.51.00	Obras e Instalações				3.405,48	
4.4.90.51.98	obras contratadas				3.405,48	
4.4.90.52.00	Equipamentos e Material Permanente				128.359,26	
4.4.90.52.10	aparelhos e equipamentos para esportes e diversões				4.650,00	
4.4.90.52.12	aparelhos e utensílios domésticos				5.467,95	
4.4.90.52.18	coleções e materiais bibliográficos				15.972,00	
4.4.90.52.33	equipamentos para áudio, vídeo e foto				510,00	
4.4.90.52.34	máquinas, utensílios e equipamentos diversos				1.139,40	
4.4.90.52.35	equipamentos de processamento de dados				39.489,00	
4.4.90.52.42	mobiliário em geral				52.702,34	
4.4.90.52.51	peças não incorporáveis a imóveis				2.469,57	
4.4.90.52.99	outros equipamentos e material permanente				5.959,00	
07001.12.361.02.000017	MANUTENÇÃO DO TRANSPORTE ESCOLAR	678.889,83	0,00	678.889,83	498.793,32	180.096,51
3.3.90.00.00	Aplicações Diretas	678.889,83	0,00	678.889,83	498.793,32	180.096,51
3.3.90.30.00	Material de Consumo				85.583,92	
3.3.90.30.01	combustíveis e lubrificantes automotivos				85.583,92	
3.3.90.30.39	material para manutenção de veículos				0,00	
3.3.90.36.00	Outros Serviços de Terceiros (Pessoa Física)				25.152,30	
3.3.90.36.26	serviços domésticos				21.169,45	
3.3.90.36.99	outros serviços de terceiros – pessoa física				3.982,85	
3.3.90.39.00	Outros Serviços de Terceiros (Pessoa Jurídica)				388.057,10	
3.3.90.39.19	manutenção e conservação de veículos				0,00	
3.3.90.39.26	serviços de transporte escolar				388.057,10	
07001.12.365	Educação Infantil	1.209.632,80	0,00	1.209.632,80	1.124.520,14	85.112,66
07001.12.365.02.000016	MANUTENÇÃO DAS ATIVIDADES DO ENSINO INFANTIL	1.209.632,80	0,00	1.209.632,80	1.124.520,14	85.112,66
3.1.90.00.00	Aplicações Diretas	713.472,80	0,00	713.472,80	688.305,62	25.167,18
3.1.90.11.00	Vencimentos e Vantagens Fixas (Pessoal Civil)				539.091,88	

Município de JABORÁ

Competência: 2021

Código	Títulos	Autorizada R\$			Despesa Realizada	Diferenças
		Créd. Orçam. e Suplemen.	Créd. Esp. e Extraord.	Total		
3.1.90.11.01	vencimentos e salários				415.327,15	
3.1.90.11.05	incorporações				11.462,00	
3.1.90.11.33	gratificação por exercício de funções				250,16	
3.1.90.11.37	gratificação por tempo de serviço				57.557,47	
3.1.90.11.42	férias indenizadas				9.011,32	
3.1.90.11.43	13º salário				39.679,66	
3.1.90.11.44	férias - abono pecuniário				1.298,48	
3.1.90.11.45	férias - abono constitucional				4.505,64	
3.1.90.13.00	Obrigações Patronais				112.849,39	
3.1.90.13.02	contribuições previdenciárias – INSS				112.849,39	
3.1.90.94.00	Indenizações e Restituições Trabalhistas				36.364,35	
3.1.90.94.99	diversas indenizações e restituições trabalhistas				36.364,35	
3.3.90.00.00	Aplicações Diretas	404.000,00	0,00	404.000,00	357.345,38	46.654,62
3.3.90.30.00	Material de Consumo				241.983,95	
3.3.90.30.04	gás engarrafado				1.895,00	
3.3.90.30.07	gêneros de alimentação				857,97	
3.3.90.30.16	material de expediente				1.683,71	
3.3.90.30.21	material de copa e cozinha				69,00	
3.3.90.30.22	material de limpeza e produção de higienização				28.575,44	
3.3.90.30.23	uniformes, tecidos e aviamentos				148.405,77	
3.3.90.30.24	material para manutenção de bens imóveis				10.669,94	
3.3.90.30.25	material para manutenção de bens móveis				405,00	
3.3.90.30.26	material elétrico e eletrônico				1.219,72	
3.3.90.30.29	material para áudio, vídeo e foto				2.281,60	
3.3.90.30.39	material para manutenção de veículos				3.190,00	
3.3.90.30.99	outros materiais de consumo				42.730,80	
3.3.90.36.00	Outros Serviços de Terceiros (Pessoa Física)				23.167,80	

Município de JABORÁ

Competência: 2021

Código	Títulos	Autorizada R\$			Despesa Realizada	Diferenças
		Créd. Orçam. e Suplemen.	Créd. Esp. e Extraord.	Total		
3.3.90.36.07	estagiários				22.961,79	
3.3.90.36.25	serviços de limpeza e conservação				206,01	
3.3.90.39.00	Outros Serviços de Terceiros (Pessoa Jurídica)				92.193,63	
3.3.90.39.12	locação de máquinas e equipamentos				2.091,54	
3.3.90.39.16	manutenção e conservação de bens imóveis				880,00	
3.3.90.39.19	manutenção e conservação de veículos				0,00	
3.3.90.39.43	serviços de energia elétrica				5.462,63	
3.3.90.39.44	serviços de água e esgoto				2.551,62	
3.3.90.39.48	serviços de seleção e treinamento				5.085,00	
3.3.90.39.69	seguros em geral				1.080,00	
3.3.90.39.78	limpeza e conservação				3.023,75	
3.3.90.39.99	outros serviços de terceiros – pessoa jurídica				69.325,23	
3.3.90.39.64	Telefonia Fixa e Móvel (Que Não Integrem Pacote de Comunicação De Dados)				2.693,86	
4.4.90.00.00	Aplicações Diretas	92.160,00	0,00	92.160,00	78.869,14	13.290,86
4.4.90.30.00	Material de Consumo				1.180,00	
4.4.90.30.17	material de processamento de dados				1.180,00	
4.4.90.52.00	Equipamentos e Material Permanente				77.689,14	
4.4.90.52.10	aparelhos e equipamentos para esportes e diversões				44.600,00	
4.4.90.52.35	equipamentos de processamento de dados				5.488,84	
4.4.90.52.42	mobiliário em geral				26.491,80	
4.4.90.52.99	outros equipamentos e material permanente				1.108,50	
07002	COORDENADORIA DE ENSINO	10.000,00	0,00	10.000,00	0,00	10.000,00
07002.12	Educação	10.000,00	0,00	10.000,00	0,00	10.000,00
07002.12.365	Educação Infantil	10.000,00	0,00	10.000,00	0,00	10.000,00
07002.12.365.01.000016	CONSTRUÇÃO DE ESCOLA INFANTIL	10.000,00	0,00	10.000,00	0,00	10.000,00
4.4.90.00.00	Aplicações Diretas	10.000,00	0,00	10.000,00	0,00	10.000,00
07003	COORDENADORIA DE ESPORTE E LAZER	418.508,04	0,00	418.508,04	296.249,31	122.258,73

Município de JABORÁ

Competência: 2021

Código	Títulos	Autorizada R\$			Despesa Realizada	Diferenças
		Créd. Orçam. e Suplemen.	Créd. Esp. e Extraord.	Total		
07003.15	Urbanismo	122.508,04	0,00	122.508,04	113.742,72	8.765,32
07003.15.451	Infra-Estrutura Urbana	122.508,04	0,00	122.508,04	113.742,72	8.765,32
07003.15.451.02.000040	MANUTENÇÃO DO CENTROS DE EVENTOS	122.508,04	0,00	122.508,04	113.742,72	8.765,32
3.1.90.00.00	Aplicações Diretas	2.000,00	0,00	2.000,00	0,00	2.000,00
3.3.90.00.00	Aplicações Diretas	20.000,00	0,00	20.000,00	13.234,68	6.765,32
3.3.90.30.00	Material de Consumo				2.449,75	
3.3.90.30.04	gás engarrafado				551,00	
3.3.90.30.24	material para manutenção de bens imóveis				1.898,75	
3.3.90.36.00	Outros Serviços de Terceiros (Pessoa Física)				1.062,00	
3.3.90.36.25	serviços de limpeza e conservação				1.062,00	
3.3.90.39.00	Outros Serviços de Terceiros (Pessoa Jurídica)				9.722,93	
3.3.90.39.43	serviços de energia elétrica				6.041,05	
3.3.90.39.44	serviços de água e esgoto				151,20	
3.3.90.39.69	seguros em geral				1.000,00	
3.3.90.39.99	outros serviços de terceiros – pessoa jurídica				2.530,68	
4.4.90.00.00	Aplicações Diretas	100.508,04	0,00	100.508,04	100.508,04	0,00
4.4.90.51.00	Obras e Instalações				100.508,04	
4.4.90.51.91	obras em andamento				75.346,36	
4.4.90.51.98	obras contratadas				25.161,68	
07003.27	Desporto e Lazer	296.000,00	0,00	296.000,00	182.506,59	113.493,41
07003.27.812	Desporto Comunitário	296.000,00	0,00	296.000,00	182.506,59	113.493,41
07003.27.812.01.000019	CONSTRUÇÃO E REFORMA DE ESPAÇOS ESPORTIVOS	61.000,00	0,00	61.000,00	4.833,94	56.166,06
3.3.90.00.00	Aplicações Diretas	5.000,00	0,00	5.000,00	233,94	4.766,06
3.3.90.39.00	Outros Serviços de Terceiros (Pessoa Jurídica)				233,94	
3.3.90.39.99	outros serviços de terceiros – pessoa jurídica				233,94	
4.4.90.00.00	Aplicações Diretas	56.000,00	0,00	56.000,00	4.600,00	51.400,00
4.4.90.51.00	Obras e Instalações				4.600,00	

Município de JABORÁ

Competência: 2021

Código	Títulos	Autorizada R\$			Despesa Realizada	Diferenças
		Créd. Orçam. e Suplemen.	Créd. Esp. e Extraord.	Total		
4.4.90.51.80	estudos e projetos				4.600,00	
07003.27.812.02.000019	MANUTENÇÃO DA COORDENADORIA DE ESPORTES E LAZER	235.000,00	0,00	235.000,00	177.672,65	57.327,35
3.1.90.00.00	Aplicações Diretas	125.000,00	0,00	125.000,00	112.891,10	12.108,90
3.1.90.11.00	Vencimentos e Vantagens Fixas (Pessoal Civil)				92.853,48	
3.1.90.11.01	vencimentos e salários				69.966,78	
3.1.90.11.37	gratificação por tempo de serviço				13.601,80	
3.1.90.11.43	13º salário				7.080,28	
3.1.90.11.44	férias - abono pecuniário				2.204,62	
3.1.90.13.00	Obrigações Patronais				20.037,62	
3.1.90.13.02	contribuições previdenciárias – INSS				20.037,62	
3.3.90.00.00	Aplicações Diretas	100.000,00	0,00	100.000,00	64.781,55	35.218,45
3.3.90.30.00	Material de Consumo				14.793,00	
3.3.90.30.04	gás engarrafado				375,00	
3.3.90.30.14	material educativo e esportivo				10.148,00	
3.3.90.30.22	material de limpeza e produção de higienização				414,00	
3.3.90.30.23	uniformes, tecidos e aviamentos				2.940,00	
3.3.90.30.24	material para manutenção de bens imóveis				686,00	
3.3.90.30.99	outros materiais de consumo				230,00	
3.3.90.31.00	Premiações Culturais, Artísticas, Científicas, Desportivas e Outras				2.640,00	
3.3.90.31.04	premiações desportivas				2.640,00	
3.3.90.36.00	Outros Serviços de Terceiros (Pessoa Física)				8.854,00	
3.3.90.36.99	outros serviços de terceiros – pessoa física				8.854,00	
3.3.90.39.00	Outros Serviços de Terceiros (Pessoa Jurídica)				38.494,55	
3.3.90.39.43	serviços de energia elétrica				19.138,85	
3.3.90.39.44	serviços de água e esgoto				1.076,69	
3.3.90.39.69	seguros em geral				1.800,00	
3.3.90.39.99	outros serviços de terceiros – pessoa jurídica				14.038,80	

Município de JABORÁ

Competência: 2021

Código	Títulos	Autorizada R\$			Despesa Realizada	Diferenças
		Créd. Orçam. e Suplemen.	Créd. Esp. e Extraord.	Total		
3.3.90.39.64	Telefonia Fixa e Móvel (Que Não Integrem Pacote de Comunicação De Dados)				2.440,21	
4.4.90.00.00	Aplicações Diretas	10.000,00	0,00	10.000,00	0,00	10.000,00
07004	COORDENADORIA DE CULTURA	160.589,69	0,00	160.589,69	131.596,20	28.993,49
07004.13	Cultura	160.589,69	0,00	160.589,69	131.596,20	28.993,49
07004.13.392	Difusão Cultural	160.589,69	0,00	160.589,69	131.596,20	28.993,49
07004.13.392.01.000045	INSTALAÇÃO DE BIBLIOTECA VIRTUAL	0,00	0,00	0,00	0,00	0,00
4.4.90.00.00	Aplicações Diretas	0,00	0,00	0,00	0,00	0,00
07004.13.392.01.000046	CONSTRUÇÃO DE UM CENTRO MULTIUSO	55.308,02	0,00	55.308,02	55.308,02	0,00
4.4.90.00.00	Aplicações Diretas	55.308,02	0,00	55.308,02	55.308,02	0,00
4.4.90.92.00	Despesas de Exercícios Anteriores				55.308,02	
4.4.90.92.51	obras e instalações				55.308,02	
07004.13.392.02.000020	MANUTENÇÃO DA COORDENADORIA DE CULTURA	105.281,67	0,00	105.281,67	76.288,18	28.993,49
3.1.90.00.00	Aplicações Diretas	30.000,00	0,00	30.000,00	27.030,91	2.969,09
3.1.90.11.00	Vencimentos e Vantagens Fixas (Pessoal Civil)				21.893,22	
3.1.90.11.01	vencimentos e salários				19.978,60	
3.1.90.11.43	13º salário				1.914,62	
3.1.90.13.00	Obrigações Patronais				5.137,69	
3.1.90.13.02	contribuições previdenciárias – INSS				5.137,69	
3.3.90.00.00	Aplicações Diretas	65.281,67	0,00	65.281,67	49.257,27	16.024,40
3.3.90.30.00	Material de Consumo				2.325,60	
3.3.90.30.16	material de expediente				396,00	
3.3.90.30.99	outros materiais de consumo				1.929,60	
3.3.90.31.00	Premiações Culturais, Artísticas, Científicas, Desportivas e Outras				45.281,67	
3.3.90.31.01	premiações culturais				45.281,67	
3.3.90.39.00	Outros Serviços de Terceiros (Pessoa Jurídica)				1.650,00	
3.3.90.39.59	serviços de áudio, vídeo e foto				1.650,00	
4.4.90.00.00	Aplicações Diretas	10.000,00	0,00	10.000,00	0,00	10.000,00

Município de JABORÁ

Competência: 2021

Código	Títulos	Autorizada R\$			Despesa Realizada	Diferenças
		Créd. Orçam. e Suplemen.	Créd. Esp. e Extraord.	Total		
08001	SECRETARIA DE DESENVOLVIMENTO SOCIAL	1.521.339,48	74.000,00	1.595.339,48	1.342.830,95	252.508,53
08001.08	Assistência Social	723.989,48	0,00	723.989,48	647.447,45	76.542,03
08001.08.241	Assistência ao Idoso	10.000,00	0,00	10.000,00	0,00	10.000,00
08001.08.241.02.000037	MANUTENÇÃO DO FUNDO MUNICIPAL DOS DIREITOS DO IDOSO	10.000,00	0,00	10.000,00	0,00	10.000,00
3.3.90.00.00	Aplicações Diretas	10.000,00	0,00	10.000,00	0,00	10.000,00
08001.08.243	Assistência à Criança e ao Adolescente	143.989,48	0,00	143.989,48	121.485,00	22.504,48
08001.08.243.02.000021	MANUTENÇÃO DO FUNDO PARA INFÂNCIA E ADOLESCÊNCIA	143.989,48	0,00	143.989,48	121.485,00	22.504,48
3.3.50.00.00	Transferências a Instituições Privadas sem Fins Lucrativos	125.000,00	0,00	125.000,00	120.000,00	5.000,00
3.3.50.41.00	Contribuições				120.000,00	
3.3.50.41.99	outras contribuições				120.000,00	
3.3.90.00.00	Aplicações Diretas	18.989,48	0,00	18.989,48	1.485,00	17.504,48
3.3.90.30.00	Material de Consumo				1.485,00	
3.3.90.30.99	outros materiais de consumo				1.485,00	
08001.08.244	Assistência Comunitária	570.000,00	0,00	570.000,00	525.962,45	44.037,55
08001.08.244.02.000022	MANUTENÇÃO DA SECRETARIA DE DESENVOLVIMENTO SOCIAL	570.000,00	0,00	570.000,00	525.962,45	44.037,55
3.1.90.00.00	Aplicações Diretas	430.000,00	0,00	430.000,00	398.607,22	31.392,78
3.1.90.11.00	Vencimentos e Vantagens Fixas (Pessoal Civil)				228.519,92	
3.1.90.11.01	vencimentos e salários				189.683,83	
3.1.90.11.05	incorporações				5.632,00	
3.1.90.11.33	gratificação por exercício de funções				650,42	
3.1.90.11.37	gratificação por tempo de serviço				10.264,02	
3.1.90.11.42	férias indenizadas				665,95	
3.1.90.11.43	13º salário				17.815,19	
3.1.90.11.44	férias - abono pecuniário				3.475,53	
3.1.90.11.45	férias - abono constitucional				332,98	
3.1.90.13.00	Obrigações Patronais				69.174,39	
3.1.90.13.02	contribuições previdenciárias – INSS				69.174,39	

Município de JABORÁ

Competência: 2021

Código	Títulos	Autorizada R\$			Despesa Realizada	Diferenças
		Créd. Orçam. e Suplemen.	Créd. Esp. e Extraord.	Total		
3.1.90.16.00	Outras Despesas Variáveis (Pessoal Civil)				100.912,91	
3.1.90.16.01	outras despesas variáveis – pessoal civil				80.402,42	
3.1.90.16.44	serviços extraordinários				20.510,49	
3.3.90.00.00	Aplicações Diretas	130.000,00	0,00	130.000,00	124.157,27	5.842,73
3.3.90.14.00	Diárias Civil				245,00	
3.3.90.14.14	diárias no país – civil				245,00	
3.3.90.30.00	Material de Consumo				68.602,95	
3.3.90.30.01	combustíveis e lubrificantes automotivos				11.957,98	
3.3.90.30.04	gás engarrafado				660,00	
3.3.90.30.07	gêneros de alimentação				48.386,92	
3.3.90.30.11	material químico				50,20	
3.3.90.30.16	material de expediente				275,00	
3.3.90.30.17	material de processamento de dados				369,00	
3.3.90.30.22	material de limpeza e produção de higienização				2.856,32	
3.3.90.30.24	material para manutenção de bens imóveis				1.076,20	
3.3.90.30.25	material para manutenção de bens móveis				185,00	
3.3.90.30.26	material elétrico e eletrônico				173,00	
3.3.90.30.31	sementes, mudas de plantas e insumos				140,00	
3.3.90.30.39	material para manutenção de veículos				1.879,41	
3.3.90.30.99	outros materiais de consumo				593,92	
3.3.90.36.00	Outros Serviços de Terceiros (Pessoa Física)				2.334,79	
3.3.90.36.07	estagiários				1.349,18	
3.3.90.36.99	outros serviços de terceiros – pessoa física				985,61	
3.3.90.39.00	Outros Serviços de Terceiros (Pessoa Jurídica)				25.820,43	
3.3.90.39.15	limpeza de veículos				568,50	
3.3.90.39.19	manutenção e conservação de veículos				220,00	
3.3.90.39.43	serviços de energia elétrica				11.409,32	

Município de JABORÁ

Competência: 2021

Código	Títulos	Autorizada R\$			Despesa Realizada	Diferenças
		Créd. Orçam. e Suplemen.	Créd. Esp. e Extraord.	Total		
3.3.90.39.44	serviços de água e esgoto				1.157,27	
3.3.90.39.48	serviços de seleção e treinamento				6.000,00	
3.3.90.39.69	seguros em geral				128,85	
3.3.90.39.99	outros serviços de terceiros – pessoa jurídica				1.216,00	
3.3.90.39.64	Telefonia Fixa e Móvel (Que Não Integrem Pacote de Comunicação De Dados)				5.120,49	
3.3.90.48.00	Outros Auxílios Financeiros a Pessoas Físicas				27.154,10	
3.3.90.48.01	auxilio financeiro a pessoas físicas				27.154,10	
4.4.90.00.00	Aplicações Diretas	10.000,00	0,00	10.000,00	3.197,96	6.802,04
4.4.90.52.00	Equipamentos e Material Permanente				3.197,96	
4.4.90.52.33	equipamentos para áudio, vídeo e foto				2.460,00	
4.4.90.52.42	mobiliário em geral				737,96	
08001.16	Habitação	797.350,00	74.000,00	871.350,00	695.383,50	175.966,50
08001.16.482	Habitação Urbana	797.350,00	74.000,00	871.350,00	695.383,50	175.966,50
08001.16.482.01.000021	CONSTRUÇÃO DE CASA POPULARES	660.000,00	0,00	660.000,00	660.000,00	0,00
4.4.90.00.00	Aplicações Diretas	660.000,00	0,00	660.000,00	660.000,00	0,00
4.4.90.61.00	Aquisição de Imóveis				660.000,00	
4.4.90.61.03	terrenos				660.000,00	
08001.16.482.01.000025	REFORMAS DE HABITAÇÕES	40.000,00	0,00	40.000,00	14.594,67	25.405,33
3.3.90.00.00	Aplicações Diretas	20.000,00	0,00	20.000,00	14.594,67	5.405,33
3.3.90.48.00	Outros Auxílios Financeiros a Pessoas Físicas				14.594,67	
3.3.90.48.01	auxilio financeiro a pessoas físicas				14.594,67	
4.4.90.00.00	Aplicações Diretas	20.000,00	0,00	20.000,00	0,00	20.000,00
08001.16.482.02.000026	MANUTENÇÃO DO FUNDO ROTATIVO HABITACIONAL - FUROHABI	97.350,00	74.000,00	171.350,00	20.788,83	150.561,17
3.3.90.00.00	Aplicações Diretas	30.000,00	0,00	30.000,00	788,83	29.211,17
3.3.90.39.00	Outros Serviços de Terceiros (Pessoa Jurídica)				788,83	
3.3.90.39.81	serviços bancários				788,83	
4.4.90.00.00	Aplicações Diretas	67.350,00	0,00	67.350,00	0,00	67.350,00

Município de JABORÁ

Competência: 2021

Código	Títulos	Autorizada R\$			Despesa Realizada	Diferenças
		Créd. Orçam. e Suplemen.	Créd. Esp. e Extraord.	Total		
4.5.90.00.00	Aplicações Diretas	0,00	74.000,00	74.000,00	20.000,00	54.000,00
4.5.90.66.00	Concessão de Empréstimos e Financiamentos				20.000,00	
4.5.90.66.02	empréstimos financeiros				20.000,00	
08002	COORDENADORIA DE ASSISTÊNCIA SOCIAL	1.001.080,31	0,00	1.001.080,31	702.219,69	298.860,62
08002.08	Assistência Social	1.001.080,31	0,00	1.001.080,31	702.219,69	298.860,62
08002.08.244	Assistência Comunitária	1.001.080,31	0,00	1.001.080,31	702.219,69	298.860,62
08002.08.244.02.000025	MANUTENÇÃO DO CRAS	1.001.080,31	0,00	1.001.080,31	702.219,69	298.860,62
3.1.90.00.00	Aplicações Diretas	415.436,05	0,00	415.436,05	348.737,41	66.698,64
3.1.90.11.00	Vencimentos e Vantagens Fixas (Pessoal Civil)				269.361,10	
3.1.90.11.01	vencimentos e salários				213.414,09	
3.1.90.11.05	incorporações				3.960,00	
3.1.90.11.33	gratificação por exercício de funções				750,48	
3.1.90.11.37	gratificação por tempo de serviço				14.632,85	
3.1.90.11.42	férias indenizadas				1.699,46	
3.1.90.11.43	13º salário				20.908,45	
3.1.90.11.44	férias - abono pecuniário				13.146,04	
3.1.90.11.45	férias - abono constitucional				849,73	
3.1.90.13.00	Obrigações Patronais				59.117,85	
3.1.90.13.02	contribuições previdenciárias – INSS				59.117,85	
3.1.90.16.00	Outras Despesas Variáveis (Pessoal Civil)				3.448,58	
3.1.90.16.44	serviços extraordinários				3.448,58	
3.1.90.94.00	Indenizações e Restituições Trabalhistas				16.809,88	
3.1.90.94.99	diversas indenizações e restituições trabalhistas				16.809,88	
3.3.50.00.00	Transferências a Instituições Privadas sem Fins Lucrativos	9.169,11	0,00	9.169,11	9.169,11	0,00
3.3.50.41.00	Contribuições				9.169,11	
3.3.50.41.99	outras contribuições				9.169,11	
3.3.90.00.00	Aplicações Diretas	436.215,15	0,00	436.215,15	316.584,45	119.630,70

Município de JABORÁ

Competência: 2021

Código	Títulos	Autorizada R\$			Despesa Realizada	Diferenças
		Créd. Orçam. e Suplemen.	Créd. Esp. e Extraord.	Total		
3.3.90.08.00	Outros Benefícios Assistenciais				14.728,06	
3.3.90.08.01	auxílio-funeral				14.728,06	
3.3.90.14.00	Diárias Civil				3.600,00	
3.3.90.14.14	diárias no país – civil				3.600,00	
3.3.90.30.00	Material de Consumo				125.261,28	
3.3.90.30.01	combustíveis e lubrificantes automotivos				16.366,63	
3.3.90.30.04	gás engarrafado				285,00	
3.3.90.30.07	gêneros de alimentação				73.692,09	
3.3.90.30.14	material educativo e esportivo				5.794,66	
3.3.90.30.16	material de expediente				2.509,65	
3.3.90.30.17	material de processamento de dados				1.078,50	
3.3.90.30.22	material de limpeza e produção de higienização				4.515,78	
3.3.90.30.23	uniformes, tecidos e aviamentos				840,00	
3.3.90.30.24	material para manutenção de bens imóveis				1.020,38	
3.3.90.30.28	material de proteção e segurança				874,50	
3.3.90.30.30	material para comunicações				2.676,00	
3.3.90.30.39	material para manutenção de veículos				10.746,36	
3.3.90.30.99	outros materiais de consumo				4.861,73	
3.3.90.32.00	Material, Bens ou Serviço para Distribuição Gratuita				59.716,46	
3.3.90.32.03	gêneros alimentícios				59.716,46	
3.3.90.36.00	Outros Serviços de Terceiros (Pessoa Física)				8.616,56	
3.3.90.36.07	estagiários				4.626,09	
3.3.90.36.39	frete e transportes de encomendas				1.105,00	
3.3.90.36.99	outros serviços de terceiros – pessoa física				2.885,47	
3.3.90.39.00	Outros Serviços de Terceiros (Pessoa Jurídica)				58.592,28	
3.3.90.39.11	locação de softwares				6.719,10	
3.3.90.39.12	locação de máquinas e equipamentos				1.542,04	

Município de JABORÁ

Competência: 2021

Código	Títulos	Autorizada R\$			Despesa Realizada	Diferenças
		Créd. Orçam. e Suplemen.	Créd. Esp. e Extraord.	Total		
3.3.90.39.15	limpeza de veículos				1.288,60	
3.3.90.39.19	manutenção e conservação de veículos				1.697,46	
3.3.90.39.43	serviços de energia elétrica				4.720,03	
3.3.90.39.44	serviços de água e esgoto				477,19	
3.3.90.39.48	serviços de seleção e treinamento				12.630,00	
3.3.90.39.69	seguros em geral				6.435,58	
3.3.90.39.75	multas e infrações de trânsito				104,13	
3.3.90.39.81	serviços bancários				48,32	
3.3.90.39.90	serviços de publicidade legal				217,63	
3.3.90.39.99	outros serviços de terceiros – pessoa jurídica				20.644,29	
3.3.90.39.64	Telefonia Fixa e Móvel (Que Não Integrem Pacote de Comunicação De Dados)				2.067,91	
3.3.90.47.00	Obrigações Tributárias e Contributivas				157,97	
3.3.90.47.10	taxas				157,97	
3.3.90.48.00	Outros Auxílios Financeiros a Pessoas Físicas				45.911,84	
3.3.90.48.01	auxilio financeiro a pessoas físicas				45.911,84	
4.4.90.00.00	Aplicações Diretas	140.260,00	0,00	140.260,00	27.728,72	112.531,28
4.4.90.30.00	Material de Consumo				2.360,00	
4.4.90.30.17	material de processamento de dados				2.360,00	
4.4.90.52.00	Equipamentos e Material Permanente				24.448,67	
4.4.90.52.35	equipamentos de processamento de dados				22.258,76	
4.4.90.52.42	mobiliário em geral				2.189,91	
4.4.90.92.00	Despesas de Exercícios Anteriores				920,05	
4.4.90.92.52	equipamentos e material permanente				920,05	
99099	Reserva de Contingência	50.000,00	0,00	50.000,00	0,00	50.000,00
99099.99	Reserva Contingência	50.000,00	0,00	50.000,00	0,00	50.000,00
99099.99.999	Reserva Contingência	50.000,00	0,00	50.000,00	0,00	50.000,00
99099.99.999.09.000999	RESERVA DE CONTINGÊNCIA	50.000,00	0,00	50.000,00	0,00	50.000,00

Município de JABORÁ

Competência: 2021

Código	Títulos	Autorizada R\$			Despesa Realizada	Diferenças
		Créd. Orçam. e Suplemen.	Créd. Esp. e Extraord.	Total		
9.9.99.00.00	A Definir (ou Res.Contingência)	50.000,00	0,00	50.000,00	0,00	50.000,00
	Total da Unidade Gestora	22.704.943,71	96.000,00	22.800.943,71	16.595.564,81	6.205.378,90

Unidade Gestora: Fundo Municipal de Saúde de Jaborá

Código	Títulos	Autorizada R\$			Despesa Realizada	Diferenças
		Créd. Orçam. e Suplemen.	Créd. Esp. e Extraord.	Total		
09001	SECRETARIA MUNICIPAL DE SAÚDE	7.814.394,97	0,00	7.814.394,97	6.736.311,88	1.078.083,09
09001.10	Saúde	7.814.394,97	0,00	7.814.394,97	6.736.311,88	1.078.083,09
09001.10.301	Atenção Básica	5.120.845,34	0,00	5.120.845,34	4.491.711,33	629.134,01
09001.10.301.01.000035	AQUISIÇÃO DE VEÍCULOS - SAÚDE	111.000,00	0,00	111.000,00	0,00	111.000,00
4.4.90.00.00	Aplicações Diretas	111.000,00	0,00	111.000,00	0,00	111.000,00
4.4.90.52.00	Equipamentos e Material Permanente				0,00	
4.4.90.52.48	veículos diversos				0,00	
09001.10.301.01.000036	OBRAS E REFORMAS DE UNIDADES DE SAÚDE	0,00	0,00	0,00	0,00	0,00
4.4.90.00.00	Aplicações Diretas	0,00	0,00	0,00	0,00	0,00
09001.10.301.02.000027	MANUTENÇÃO DA SECRETARIA DE SAÚDE	796.574,00	0,00	796.574,00	713.597,81	82.976,19
3.1.71.00.00	Transferência a Consórcios Público	7.000,00	0,00	7.000,00	6.200,00	800,00
3.1.71.70.00	Rateio pela Participação em Consórcio Público				6.200,00	
3.1.71.70.01	Participação em Consórcio Público				6.200,00	
3.1.90.00.00	Aplicações Diretas	639.000,00	0,00	639.000,00	572.858,91	66.141,09
3.1.90.04.00	Contratação por Tempo Determinado				9.631,67	
3.1.90.04.99	outros serviços temporários				9.631,67	
3.1.90.11.00	Vencimentos e Vantagens Fixas (Pessoal Civil)				378.273,43	
3.1.90.11.01	vencimentos e salários				267.669,02	
3.1.90.11.05	incorporações				27.477,99	
3.1.90.11.37	gratificação por tempo de serviço				20.458,79	
3.1.90.11.42	férias indenizadas				15.297,16	
3.1.90.11.43	13º salário				22.893,88	

Município de JABORÁ

Competência: 2021

Código	Títulos	Autorizada R\$			Despesa Realizada	Diferenças
		Créd. Orçam. e Suplemen.	Créd. Esp. e Extraord.	Total		
3.1.90.11.44	férias - abono pecuniário				16.584,90	
3.1.90.11.45	férias - abono constitucional				7.891,69	
3.1.90.13.00	Obrigações Patronais				115.362,10	
3.1.90.13.01	FGTS				1.347,69	
3.1.90.13.02	contribuições previdenciárias – INSS				114.014,41	
3.1.90.16.00	Outras Despesas Variáveis (Pessoal Civil)				69.591,71	
3.1.90.16.44	serviços extraordinários				69.591,71	
3.3.71.00.00	Transferência a Consórcios Público	1.000,00	0,00	1.000,00	0,00	1.000,00
3.3.72.00.00	Execução Orçamentária Delegada a Consórcios Públicos	1.000,00	0,00	1.000,00	0,00	1.000,00
3.3.90.00.00	Aplicações Diretas	134.014,00	0,00	134.014,00	120.807,11	13.206,89
3.3.90.14.00	Diárias Civil				400,00	
3.3.90.14.14	diárias no país – civil				400,00	
3.3.90.30.00	Material de Consumo				14.726,43	
3.3.90.30.01	combustíveis e lubrificantes automotivos				413,00	
3.3.90.30.16	material de expediente				747,30	
3.3.90.30.17	material de processamento de dados				1.459,00	
3.3.90.30.22	material de limpeza e produção de higienização				687,50	
3.3.90.30.24	material para manutenção de bens imóveis				617,25	
3.3.90.30.25	material para manutenção de bens móveis				540,00	
3.3.90.30.36	material hospitalar				6.495,00	
3.3.90.30.39	material para manutenção de veículos				2.339,38	
3.3.90.30.99	outros materiais de consumo				1.428,00	
3.3.90.32.00	Material, Bens ou Serviço para Distribuição Gratuita				2.527,92	
3.3.90.32.03	gêneros alimentícios				2.527,92	
3.3.90.36.00	Outros Serviços de Terceiros (Pessoa Física)				31.264,60	
3.3.90.36.07	estagiários				8.064,60	
3.3.90.36.99	outros serviços de terceiros – pessoa física				23.200,00	

Município de JABORÁ

Competência: 2021

Código	Títulos	Autorizada R\$			Despesa Realizada	Diferenças
		Créd. Orçam. e Suplemen.	Créd. Esp. e Extraord.	Total		
3.3.90.39.00	Outros Serviços de Terceiros (Pessoa Jurídica)				71.888,16	
3.3.90.39.11	locação de softwares				9.355,77	
3.3.90.39.15	limpeza de veículos				3.845,50	
3.3.90.39.17	manutenção e conservação de máquinas e equipamentos				780,50	
3.3.90.39.19	manutenção e conservação de veículos				961,33	
3.3.90.39.43	serviços de energia elétrica				25.000,00	
3.3.90.39.44	serviços de água e esgoto				8.729,35	
3.3.90.39.78	limpeza e conservação				533,50	
3.3.90.39.81	serviços bancários				3.128,43	
3.3.90.39.99	outros serviços de terceiros – pessoa jurídica				7.406,70	
3.3.90.39.64	Telefonia Fixa e Móvel (Que Não Integrem Pacote de Comunicação De Dados)				12.147,08	
4.4.71.00.00	Transferência a Consórcios Público	560,00	0,00	560,00	0,00	560,00
4.4.90.00.00	Aplicações Diretas	14.000,00	0,00	14.000,00	13.731,79	268,21
4.4.90.52.00	Equipamentos e Material Permanente				13.731,79	
4.4.90.52.04	aparelhos de medição e orientação				1.436,00	
4.4.90.52.12	aparelhos e utensílios domésticos				2.217,00	
4.4.90.52.30	máquinas e equipamentos energéticos				2.696,79	
4.4.90.52.35	equipamentos de processamento de dados				5.474,00	
4.4.90.52.99	outros equipamentos e material permanente				1.908,00	
09001.10.301.02.000046	Manut. Ações e Serv. Atenção Primária	4.213.271,34	0,00	4.213.271,34	3.778.113,52	435.157,82
3.1.71.00.00	Transferência a Consórcios Público	10.000,00	0,00	10.000,00	10.000,00	0,00
3.1.71.70.00	Rateio pela Participação em Consórcio Público				10.000,00	
3.1.71.70.01	Participação em Consórcio Público				10.000,00	
3.1.90.00.00	Aplicações Diretas	3.068.311,62	0,00	3.068.311,62	2.827.336,04	240.975,58
3.1.90.04.00	Contratação por Tempo Determinado				205.159,76	
3.1.90.04.99	outros serviços temporários				205.159,76	
3.1.90.11.00	Vencimentos e Vantagens Fixas (Pessoal Civil)				1.757.577,27	

Município de JABORÁ

Competência: 2021

Código	Títulos	Autorizada R\$			Despesa Realizada	Diferenças
		Créd. Orçam. e Suplemen.	Créd. Esp. e Extraord.	Total		
3.1.90.11.01	vencimentos e salários				1.326.435,51	
3.1.90.11.05	incorporações				50.448,39	
3.1.90.11.37	gratificação por tempo de serviço				36.918,00	
3.1.90.11.42	férias indenizadas				87.499,83	
3.1.90.11.43	13º salário				134.306,08	
3.1.90.11.44	férias - abono pecuniário				78.219,55	
3.1.90.11.45	férias - abono constitucional				43.749,91	
3.1.90.13.00	Obrigações Patronais				423.734,40	
3.1.90.13.01	FGTS				13.587,96	
3.1.90.13.02	contribuições previdenciárias – INSS				410.146,44	
3.1.90.16.00	Outras Despesas Variáveis (Pessoal Civil)				168.250,19	
3.1.90.16.44	serviços extraordinários				168.250,19	
3.1.90.94.00	Indenizações e Restituições Trabalhistas				272.614,42	
3.1.90.94.99	diversas indenizações e restituições trabalhistas				272.614,42	
3.3.40.00.00	Transferências a Municípios	0,00	0,00	0,00	0,00	0,00
3.3.50.00.00	Transferências a Instituições Privadas sem Fins Lucrativos	0,00	0,00	0,00	0,00	0,00
3.3.71.00.00	Transferência a Consórcios Público	15.000,00	0,00	15.000,00	12.720,00	2.280,00
3.3.71.70.00	Rateio pela Participação em Consórcio Público				12.720,00	
3.3.71.70.01	Participação em Consórcio Público				12.720,00	
3.3.90.00.00	Aplicações Diretas	1.097.589,23	0,00	1.097.589,23	905.686,99	191.902,24
3.3.90.14.00	Diárias Civil				2.600,00	
3.3.90.14.14	diárias no país – civil				2.600,00	
3.3.90.30.00	Material de Consumo				534.072,22	
3.3.90.30.01	combustíveis e lubrificantes automotivos				187.874,82	
3.3.90.30.04	gás engarrafado				8.708,98	
3.3.90.30.07	gêneros de alimentação				6.703,80	
3.3.90.30.10	material odontológico				35.746,92	

Município de JABORÁ

Competência: 2021

Código	Títulos	Autorizada R\$			Despesa Realizada	Diferenças
		Créd. Orçam. e Suplemen.	Créd. Esp. e Extraord.	Total		
3.3.90.30.11	material químico				1.711,20	
3.3.90.30.16	material de expediente				16.521,44	
3.3.90.30.17	material de processamento de dados				855,98	
3.3.90.30.19	material de acondicionamento e embalagem				135,00	
3.3.90.30.21	material de copa e cozinha				614,33	
3.3.90.30.22	material de limpeza e produção de higienização				25.118,40	
3.3.90.30.24	material para manutenção de bens imóveis				462,76	
3.3.90.30.25	material para manutenção de bens móveis				4.799,00	
3.3.90.30.26	material elétrico e eletrônico				5.414,50	
3.3.90.30.29	material para áudio, vídeo e foto				134,65	
3.3.90.30.30	material para comunicações				1.000,00	
3.3.90.30.36	material hospitalar				139.604,61	
3.3.90.30.39	material para manutenção de veículos				69.456,43	
3.3.90.30.43	material para reabilitação profissional				3.341,76	
3.3.90.30.99	outros materiais de consumo				25.867,64	
3.3.90.32.00	Material, Bens ou Serviço para Distribuição Gratuita				48.648,18	
3.3.90.32.02	medicamentos				1.870,84	
3.3.90.32.03	gêneros alimentícios				32.194,70	
3.3.90.32.99	outros materiais de distribuição gratuita				14.582,64	
3.3.90.36.00	Outros Serviços de Terceiros (Pessoa Física)				83.398,09	
3.3.90.36.07	estagiários				19.055,54	
3.3.90.36.15	locação de imóveis				22.500,00	
3.3.90.36.18	manutenção e conservação de equipamentos				390,00	
3.3.90.36.99	outros serviços de terceiros – pessoa física				41.452,55	
3.3.90.39.00	Outros Serviços de Terceiros (Pessoa Jurídica)				227.000,85	
3.3.90.39.05	serviços técnicos profissionais				1.500,00	
3.3.90.39.11	locação de softwares				19.080,00	

Município de JABORÁ

Competência: 2021

Código	Títulos	Autorizada R\$			Despesa Realizada	Diferenças
		Créd. Orçam. e Suplemen.	Créd. Esp. e Extraord.	Total		
3.3.90.39.12	locação de máquinas e equipamentos				9.647,33	
3.3.90.39.15	limpeza de veículos				17.487,00	
3.3.90.39.16	manutenção e conservação de bens imóveis				70,00	
3.3.90.39.17	manutenção e conservação de máquinas e equipamentos				950,00	
3.3.90.39.19	manutenção e conservação de veículos				8.873,94	
3.3.90.39.36	multas indedutíveis				1.398,64	
3.3.90.39.43	serviços de energia elétrica				14.015,62	
3.3.90.39.48	serviços de seleção e treinamento				320,00	
3.3.90.39.50	serviços médico-hospitalar, odontológico e laboratorial				23.098,84	
3.3.90.39.63	serviços gráficos e editoriais				3.567,00	
3.3.90.39.69	seguros em geral				33.154,65	
3.3.90.39.75	multas e infrações de trânsito				1.293,95	
3.3.90.39.78	limpeza e conservação				24.768,01	
3.3.90.39.99	outros serviços de terceiros – pessoa jurídica				62.776,18	
3.3.90.39.64	Telefonia Fixa e Móvel (Que Não Integrem Pacote de Comunicação De Dados)				4.999,69	
3.3.90.47.00	Obrigações Tributárias e Contributivas				128,85	
3.3.90.47.10	taxas				128,85	
3.3.90.92.00	Despesas de Exercícios Anteriores				9.838,80	
3.3.90.92.32	material de distribuição gratuita				9.838,80	
3.3.93.00.00	Aplicação Direta Decorrente de Operação de Órgãos, Fundos e Entidades dos Orçam. Fiscal e da Segurid	0,00	0,00	0,00	0,00	0,00
4.4.71.00.00	Transferência a Consórcios Público	4.020,00	0,00	4.020,00	4.020,00	0,00
4.4.71.70.00	Rateio pela Participação em Consórcio Público				4.020,00	
4.4.71.70.01	Participação em Consórcio Público				4.020,00	
4.4.90.00.00	Aplicações Diretas	18.350,49	0,00	18.350,49	18.350,49	0,00
4.4.90.51.00	Obras e Instalações				9.375,00	
4.4.90.51.80	estudos e projetos				9.375,00	
4.4.90.52.00	Equipamentos e Material Permanente				5.741,49	

Município de JABORÁ

Competência: 2021

Código	Títulos	Autorizada R\$			Despesa Realizada	Diferenças
		Créd. Orçam. e Suplemen.	Créd. Esp. e Extraord.	Total		
4.4.90.52.35	equipamentos de processamento de dados				2.207,03	
4.4.90.52.42	mobiliário em geral				2.594,46	
4.4.90.52.99	outros equipamentos e material permanente				940,00	
4.4.90.92.00	Despesas de Exercícios Anteriores				3.234,00	
4.4.90.92.52	equipamentos e material permanente				3.234,00	
09001.10.302	Assistência Hospitalar e Ambulatorial	1.808.841,27	0,00	1.808.841,27	1.459.711,47	349.129,80
09001.10.302.02.000034	MANUTENÇÃO DO CONVÊNIO COM INSTITUIÇÕES DE SAÚDE	200.000,00	0,00	200.000,00	182.978,00	17.022,00
3.3.50.00.00	Transferências a Instituições Privadas sem Fins Lucrativos	80.000,00	0,00	80.000,00	72.648,00	7.352,00
3.3.50.41.00	Contribuições				72.648,00	
3.3.50.41.99	outras contribuições				72.648,00	
3.3.90.00.00	Aplicações Diretas	120.000,00	0,00	120.000,00	110.330,00	9.670,00
3.3.90.39.00	Outros Serviços de Terceiros (Pessoa Jurídica)				110.330,00	
3.3.90.39.50	serviços médico-hospitalar, odontológico e laboratorial				110.330,00	
09001.10.302.02.000035	MANUTENÇÃO DO SAMU	508.040,74	0,00	508.040,74	489.517,53	18.523,21
3.1.90.00.00	Aplicações Diretas	450.012,74	0,00	450.012,74	448.958,77	1.053,97
3.1.90.11.00	Vencimentos e Vantagens Fixas (Pessoal Civil)				318.434,64	
3.1.90.11.01	vencimentos e salários				236.875,33	
3.1.90.11.05	incorporações				22.821,34	
3.1.90.11.33	gratificação por exercício de funções				500,32	
3.1.90.11.37	gratificação por tempo de serviço				11.052,92	
3.1.90.11.43	13º salário				28.360,63	
3.1.90.11.44	férias - abono pecuniário				18.824,10	
3.1.90.13.00	Obrigações Patronais				84.357,59	
3.1.90.13.02	contribuições previdenciárias – INSS				84.357,59	
3.1.90.16.00	Outras Despesas Variáveis (Pessoal Civil)				46.166,54	
3.1.90.16.44	serviços extraordinários				46.166,54	
3.3.90.00.00	Aplicações Diretas	52.821,00	0,00	52.821,00	38.341,76	14.479,24

Município de JABORÁ

Competência: 2021

Código	Títulos	Autorizada R\$			Despesa Realizada	Diferenças
		Créd. Orçam. e Suplemen.	Créd. Esp. e Extraord.	Total		
3.3.90.30.00	Material de Consumo				31.444,24	
3.3.90.30.01	combustíveis e lubrificantes automotivos				18.778,44	
3.3.90.30.04	gás engarrafado				700,00	
3.3.90.30.23	uniformes, tecidos e aviamentos				1.472,00	
3.3.90.30.36	material hospitalar				4.172,30	
3.3.90.30.39	material para manutenção de veículos				6.321,50	
3.3.90.39.00	Outros Serviços de Terceiros (Pessoa Jurídica)				6.897,52	
3.3.90.39.15	limpeza de veículos				282,00	
3.3.90.39.19	manutenção e conservação de veículos				1.435,52	
3.3.90.39.69	seguros em geral				5.180,00	
4.4.90.00.00	Aplicações Diretas	5.207,00	0,00	5.207,00	2.217,00	2.990,00
4.4.90.52.00	Equipamentos e Material Permanente				2.217,00	
4.4.90.52.12	aparelhos e utensílios domésticos				2.217,00	
09001.10.302.02.000047	Manut. Ações e Serv. Atenção Especializada	1.100.800,53	0,00	1.100.800,53	787.215,94	313.584,59
3.1.71.00.00	Transferência a Consórcios Público	10.000,00	0,00	10.000,00	7.260,00	2.740,00
3.1.71.70.00	Rateio pela Participação em Consórcio Público				7.260,00	
3.1.71.70.01	Participação em Consórcio Público				7.260,00	
3.1.90.00.00	Aplicações Diretas	0,00	0,00	0,00	0,00	0,00
3.3.40.00.00	Transferências a Municípios	0,00	0,00	0,00	0,00	0,00
3.3.50.00.00	Transferências a Instituições Privadas sem Fins Lucrativos	0,00	0,00	0,00	0,00	0,00
3.3.71.00.00	Transferência a Consórcios Público	0,00	0,00	0,00	0,00	0,00
3.3.90.00.00	Aplicações Diretas	310.800,53	0,00	310.800,53	77.669,31	233.131,22
3.3.90.30.00	Material de Consumo				370,50	
3.3.90.30.10	material odontológico				370,50	
3.3.90.36.00	Outros Serviços de Terceiros (Pessoa Física)				13.898,81	
3.3.90.36.99	outros serviços de terceiros – pessoa física				13.898,81	
3.3.90.39.00	Outros Serviços de Terceiros (Pessoa Jurídica)				59.800,00	

Município de JABORÁ

Competência: 2021

Código	Títulos	Autorizada R\$			Despesa Realizada	Diferenças
		Créd. Orçam. e Suplemen.	Créd. Esp. e Extraord.	Total		
3.3.90.39.99	outros serviços de terceiros – pessoa jurídica				59.800,00	
3.3.90.47.00	Obrigações Tributárias e Contributivas				3.600,00	
3.3.90.47.17	contribuições para associações				3.600,00	
3.3.93.00.00	Aplicação Direta Decorrente de Operação de Órgãos, Fundos e Entidades dos Orçam. Fiscal e da Segurid	755.529,50	0,00	755.529,50	697.850,63	57.678,87
3.3.93.30.00	Material de Consumo				6.896,70	
3.3.93.30.28	material de proteção e segurança				6.896,70	
3.3.93.39.00	Outros Serviços de Terceiros (Pessoa Jurídica)				690.953,93	
3.3.93.39.50	serviços médico-hospitalar, odontológico e laboratorial				690.953,93	
4.4.71.00.00	Transferência a Consórcios Público	10.000,00	0,00	10.000,00	0,00	10.000,00
4.4.90.00.00	Aplicações Diretas	14.470,50	0,00	14.470,50	4.436,00	10.034,50
4.4.90.30.00	Material de Consumo				590,00	
4.4.90.30.17	material de processamento de dados				590,00	
4.4.90.52.00	Equipamentos e Material Permanente				3.846,00	
4.4.90.52.06	aparelhos e equipamentos de comunicação				2.048,00	
4.4.90.52.99	outros equipamentos e material permanente				1.798,00	
09001.10.303	Suporte Profilático e Terapêutico	719.959,36	0,00	719.959,36	668.107,34	51.852,02
09001.10.303.02.000048	Manu. Ações e Serv. Assistência Farmacêutica	719.959,36	0,00	719.959,36	668.107,34	51.852,02
3.3.90.00.00	Aplicações Diretas	714.959,36	0,00	714.959,36	668.107,34	46.852,02
3.3.90.30.00	Material de Consumo				2.791,44	
3.3.90.30.09	material farmacológico				225,00	
3.3.90.30.16	material de expediente				0,00	
3.3.90.30.36	material hospitalar				2.566,44	
3.3.90.32.00	Material, Bens ou Serviço para Distribuição Gratuita				664.415,90	
3.3.90.32.02	medicamentos				664.415,90	
3.3.90.36.00	Outros Serviços de Terceiros (Pessoa Física)				900,00	
3.3.90.36.30	serviços médicos e odontológicos				900,00	
3.3.93.00.00	Aplicação Direta Decorrente de Operação de Órgãos, Fundos e Entidades dos Orçam. Fiscal e da Segurid	5.000,00	0,00	5.000,00	0,00	5.000,00

Município de JABORÁ

Competência: 2021

Código	Títulos	Autorizada R\$			Despesa Realizada	Diferenças
		Créd. Orçam. e Suplemen.	Créd. Esp. e Extraord.	Total		
09001.10.304	Vigilância Sanitária	87.000,00	0,00	87.000,00	63.179,50	23.820,50
09001.10.304.02.000028	MANUTENÇÃO DAS ATIVIDADES DE VIGILÂNCIA SANITÁRIA	87.000,00	0,00	87.000,00	63.179,50	23.820,50
3.1.90.00.00	Aplicações Diretas	68.000,00	0,00	68.000,00	59.538,24	8.461,76
3.1.90.11.00	Vencimentos e Vantagens Fixas (Pessoal Civil)				48.751,66	
3.1.90.11.01	vencimentos e salários				39.212,34	
3.1.90.11.05	incorporações				3.718,00	
3.1.90.11.43	13º salário				3.731,31	
3.1.90.11.44	férias - abono pecuniário				2.090,01	
3.1.90.13.00	Obrigações Patronais				10.502,80	
3.1.90.13.02	contribuições previdenciárias – INSS				10.502,80	
3.1.90.16.00	Outras Despesas Variáveis (Pessoal Civil)				283,78	
3.1.90.16.44	serviços extraordinários				283,78	
3.3.90.00.00	Aplicações Diretas	12.000,00	0,00	12.000,00	1.541,26	10.458,74
3.3.90.30.00	Material de Consumo				731,94	
3.3.90.30.17	material de processamento de dados				240,00	
3.3.90.30.35	material laboratorial				174,26	
3.3.90.30.39	material para manutenção de veículos				317,68	
3.3.90.39.00	Outros Serviços de Terceiros (Pessoa Jurídica)				809,32	
3.3.90.39.19	manutenção e conservação de veículos				161,32	
3.3.90.39.48	serviços de seleção e treinamento				500,00	
3.3.90.39.63	serviços gráficos e editoriais				148,00	
4.4.90.00.00	Aplicações Diretas	7.000,00	0,00	7.000,00	2.100,00	4.900,00
4.4.90.92.00	Despesas de Exercícios Anteriores				2.100,00	
4.4.90.92.52	equipamentos e material permanente				2.100,00	
09001.10.305	Vigilância Epidemiológica	77.749,00	0,00	77.749,00	53.602,24	24.146,76
09001.10.305.02.000029	MANUTENÇÃO DAS ATIVIDADES DE VIGILÂNCIA EPIDEMIOLÓGICA	77.749,00	0,00	77.749,00	53.602,24	24.146,76
3.1.90.00.00	Aplicações Diretas	60.000,00	0,00	60.000,00	53.037,24	6.962,76

Município de JABORÁ

Competência: 2021

Código	Títulos	Autorizada R\$			Despesa Realizada	Diferenças
		Créd. Orçam. e Suplemen.	Créd. Esp. e Extraord.	Total		
3.1.90.11.00	Vencimentos e Vantagens Fixas (Pessoal Civil)				36.844,09	
3.1.90.11.01	vencimentos e salários				22.416,61	
3.1.90.11.05	incorporações				3.072,67	
3.1.90.11.37	gratificação por tempo de serviço				396,22	
3.1.90.11.42	férias indenizadas				4.620,28	
3.1.90.11.43	13º salário				4.140,15	
3.1.90.11.44	férias - abono pecuniário				1.932,26	
3.1.90.11.45	férias - abono constitucional				265,90	
3.1.90.13.00	Obrigações Patronais				9.482,17	
3.1.90.13.01	FGTS				387,12	
3.1.90.13.02	contribuições previdenciárias – INSS				9.095,05	
3.1.90.16.00	Outras Despesas Variáveis (Pessoal Civil)				6.710,98	
3.1.90.16.44	serviços extraordinários				6.710,98	
3.3.90.00.00	Aplicações Diretas	14.749,00	0,00	14.749,00	565,00	14.184,00
3.3.90.30.00	Material de Consumo				565,00	
3.3.90.30.99	outros materiais de consumo				565,00	
4.4.90.00.00	Aplicações Diretas	3.000,00	0,00	3.000,00	0,00	3.000,00
	Total da Unidade Gestora	7.814.394,97	0,00	7.814.394,97	6.736.311,88	1.078.083,09

Unidade Gestora: Câmara Municipal de Jaborá

Código	Títulos	Autorizada R\$			Despesa Realizada	Diferenças
		Créd. Orçam. e Suplemen.	Créd. Esp. e Extraord.	Total		
01001	Câmara de Vereadores	1.296.000,00	0,00	1.296.000,00	765.317,73	530.682,27
01001.01	Legislativa	1.296.000,00	0,00	1.296.000,00	765.317,73	530.682,27
01001.01.031	Ação Legislativa	1.296.000,00	0,00	1.296.000,00	765.317,73	530.682,27
01001.01.031.02.000001	MANUTENÇÃO DAS ATIVIDADES LEGISLATIVAS	1.296.000,00	0,00	1.296.000,00	765.317,73	530.682,27
3.1.90.00.00	Aplicações Diretas	905.000,00	0,00	905.000,00	671.206,39	233.793,61
3.1.90.11.00	Vencimentos e Vantagens Fixas (Pessoal Civil)				556.666,65	

Município de JABORÁ

Competência: 2021

Código	Títulos	Autorizada R\$			Despesa Realizada	Diferenças
		Créd. Orçam. e Suplemen.	Créd. Esp. e Extraord.	Total		
3.1.90.11.01	vencimentos e salários				490.067,51	
3.1.90.11.42	férias indenizadas				19.656,93	
3.1.90.11.43	13º salário				40.881,48	
3.1.90.11.45	férias - abono constitucional				6.060,73	
3.1.90.13.00	Obrigações Patronais				114.539,74	
3.1.90.13.02	contribuições previdenciárias – INSS				114.539,74	
3.3.90.00.00	Aplicações Diretas	331.000,00	0,00	331.000,00	82.685,14	248.314,86
3.3.90.14.00	Diárias Civil				10.850,00	
3.3.90.14.14	diárias no país – civil				10.850,00	
3.3.90.30.00	Material de Consumo				9.811,08	
3.3.90.30.07	gêneros de alimentação				601,75	
3.3.90.30.15	material para festividades e homenagens				235,00	
3.3.90.30.16	material de expediente				899,60	
3.3.90.30.17	material de processamento de dados				1.537,12	
3.3.90.30.21	material de copa e cozinha				90,00	
3.3.90.30.22	material de limpeza e produção de higienização				646,49	
3.3.90.30.24	material para manutenção de bens imóveis				3.922,12	
3.3.90.30.26	material elétrico e eletrônico				1.879,00	
3.3.90.33.00	Passagens e Despesas com Locomoção				625,85	
3.3.90.33.99	outras despesas com locomoção				625,85	
3.3.90.39.00	Outros Serviços de Terceiros (Pessoa Jurídica)				52.842,21	
3.3.90.39.08	manutenção de software				441,59	
3.3.90.39.11	locação de softwares				22.347,40	
3.3.90.39.16	manutenção e conservação de bens imóveis				8.839,00	
3.3.90.39.17	manutenção e conservação de máquinas e equipamentos				2.680,00	
3.3.90.39.20	manutenção e conservação de bens móveis de outras naturezas				500,00	
3.3.90.39.43	serviços de energia elétrica				4.234,03	

Município de JABORÁ

Competência: 2021

Código	Títulos	Autorizada R\$			Despesa Realizada	Diferenças
		Créd. Orçam. e Suplemen.	Créd. Esp. e Extraord.	Total		
3.3.90.39.44	serviços de água e esgoto				516,49	
3.3.90.39.47	serviços de comunicação em geral				4.062,20	
3.3.90.39.48	serviços de seleção e treinamento				3.600,00	
3.3.90.39.69	seguros em geral				588,33	
3.3.90.39.90	serviços de publicidade legal				2.138,00	
3.3.90.39.99	outros serviços de terceiros – pessoa jurídica				662,97	
3.3.90.39.64	Telefonia Fixa e Móvel (Que Não Integrem Pacote de Comunicação De Dados)				2.232,20	
3.3.90.40.00	Serviços de Tecnologia da Informação e Comunicação (TIC) – Pessoa Jurídica				8.556,00	
3.3.90.40.01	Locação de Equipamentos e Softwares				7.500,00	
3.3.90.40.04	Comunicação de Dados				1.056,00	
4.4.90.00.00	Aplicações Diretas	60.000,00	0,00	60.000,00	11.426,20	48.573,80
4.4.90.52.00	Equipamentos e Material Permanente				11.426,20	
4.4.90.52.12	aparelhos e utensílios domésticos				1.311,00	
4.4.90.52.33	equipamentos para áudio, vídeo e foto				4.389,00	
4.4.90.52.36	máquinas, instalações e utensílios de escritório				3.726,20	
4.4.90.52.42	mobiliário em geral				2.000,00	
	Total da Unidade Gestora	1.296.000,00	0,00	1.296.000,00	765.317,73	530.682,27
	Total Geral	31.815.338,68	96.000,00	31.911.338,68	24.097.194,42	7.814.144,26

BALANÇO ORÇAMENTÁRIO - ANEXO 12
ORÇAMENTOS FISCAL E DA SEGURIDADE SOCIAL

Município de JABORÁ

Competência: 06/2021

	Previsão Inicial (a)	Previsão Atualizada (b)	Receitas Realizadas (c)	Saldo (d)=(c-b)
RECEITAS ORÇAMENTÁRIAS	24.390.000,00	24.390.000,00	28.765.013,81	4.375.013,81
Receitas Correntes (I)	24.250.850,00	24.250.850,00	27.554.280,76	3.303.430,76
Receita Tributária	1.388.405,00	1.388.405,00	1.610.573,99	222.168,99
Receitas de Contribuições	140.000,00	140.000,00	216.618,98	76.618,98
Receita Patrimonial	59.638,48	59.638,48	308.192,11	248.553,63
Receita Agropecuária	0,00	0,00	0,00	0,00
Receita Industrial	0,00	0,00	0,00	0,00
Receita de Serviços	107.000,00	107.000,00	130.129,25	23.129,25
Transferências Correntes	22.507.920,10	22.507.920,10	25.180.003,62	2.672.083,52
Outras Receitas Correntes	47.886,42	47.886,42	108.762,81	60.876,39
Receitas de Capital (II)	139.150,00	139.150,00	1.210.733,05	1.071.583,05
Operações de Crédito	0,00	0,00	0,00	0,00
Alienação de Bens	23.000,00	23.000,00	0,00	-23.000,00
Amortização de Empréstimos	66.150,00	66.150,00	32.106,11	-34.043,89
Transferências de Capital	50.000,00	50.000,00	1.178.626,94	1.128.626,94
Outras Receitas de Capital	0,00	0,00	0,00	0,00
RECEITAS INTRA-ORÇAMENTÁRIAS (III)	0,00	0,00	0,00	0,00
SUBTOTAL DAS RECEITAS (IV) = (I + II + III)	24.390.000,00	24.390.000,00	28.765.013,81	4.375.013,81
Operações de Crédito / Refinanciamento (V)	0,00	0,00	0,00	0,00
Operações de Crédito Internas	0,00	0,00	0,00	0,00
Mobiliária	0,00	0,00	0,00	0,00
Contratual	0,00	0,00	0,00	0,00
Operações de Crédito Externas	0,00	0,00	0,00	0,00
Mobiliária	0,00	0,00	0,00	0,00
Contratual	0,00	0,00	0,00	0,00
SUBTOTAL COM REFINANCIAMENTO (VI) = (IV + V)	24.390.000,00	24.390.000,00	28.765.013,81	4.375.013,81
DÉFICIT (VII)				
TOTAL (VIII) = (VI + VII)	24.390.000,00	24.390.000,00	28.765.013,81	4.375.013,81
Saldos de Exercícios Anteriores				
Recursos Arrecadados em Exercícios Anteriores	0,00	0,00	0,00	0,00
Superávit Financeiro		4.519.631,22		
Reabertura de créditos adicionais		0,00		



BALANÇO ORÇAMENTÁRIO - ANEXO 12
ORÇAMENTOS FISCAL E DA SEGURIDADE SOCIAL

Município de JABORÁ

Competência: 06/2021

	Dotação Inicial	Dotação Atualizada	Despesas Empenhadas	Despesas Liquidadas	Despesas Pagas	Saldo da Dotação
	(e)	(f)	(g)	(h)	(i)	(j) = (f-g)
DESPESAS ORÇAMENTÁRIAS	24.340.000,00	31.861.338,68	24.097.194,42	23.006.199,48	22.749.112,90	7.764.144,26
Despesas Correntes (IX)	23.051.315,00	24.949.073,77	21.567.712,54	20.945.085,12	20.687.998,54	3.381.361,23
Pessoal e Encargos Sociais	13.011.747,92	13.343.201,33	12.027.656,39	12.027.656,39	11.797.689,69	1.315.544,94
Juros e Encargos da Dívida	20.000,00	0,00	0,00	0,00	0,00	0,00
Outras Despesas Correntes	10.019.567,08	11.605.872,44	9.540.056,15	8.917.428,73	8.890.308,85	2.065.816,29
Despesas de Capital (X)	1.288.685,00	6.912.264,91	2.529.481,88	2.061.114,36	2.061.114,36	4.382.783,03
Investimentos	1.248.685,00	6.838.264,91	2.509.481,88	2.041.114,36	2.041.114,36	4.328.783,03
Inversões Financeiras	10.000,00	74.000,00	20.000,00	20.000,00	20.000,00	54.000,00
Amortização da Dívida(*)	30.000,00	0,00	0,00	0,00	0,00	0,00
Reserva de Contingência (XI)	50.000,00	50.000,00				50.000,00
DESPESAS INTRA-ORÇAMENTÁRIAS (XII)	0,00	0,00	0,00	0,00	0,00	0,00
SUBTOTAL DAS DESPESAS (XIII) = (IX + X + XI + XII)	24.390.000,00	31.911.338,68	24.097.194,42	23.006.199,48	22.749.112,90	7.814.144,26
Superávit (XIV)			4.667.819,39			-4.667.819,39
TOTAL (XV = XIII + XIV)	24.390.000,00	31.911.338,68	28.765.013,81	23.006.199,48	22.749.112,90	3.146.324,87
Reserva do RPPS	0,00	0,00				0,00

(*) Incluída a Amortização da Dívida/Refinanciamento

AMORTIZAÇÃO DA DÍVIDA / REFINANCIAMENTO

Município de JABORÁ

Competência: 06/2021

	Despesa Empenhada	Despesa Liquidada	Despesa Paga
Amortização da Dívida Interna	0,00	0,00	0,00
Dívida Mobiliária	0,00	0,00	0,00
Outras Dívidas	0,00	0,00	0,00
Amortização da Dívida Externa	0,00	0,00	0,00
Dívida Mobiliária	0,00	0,00	0,00
Outras Dívidas	0,00	0,00	0,00
TOTAL	0,00	0,00	0,00

Município de JABORÁ

Competência: 06/2021

	Inscritos		Liquidados	Pagos	Cancelados	Saldo
	Em Exercícios Anteriores	Em 31 de Dezembro do Exercício Anterior				
	(a)	(b)				
Despesas Correntes	15.934,02	41.178,77	41.178,77	41.178,77	0,00	15.934,02
Pessoal e Encargos Sociais	0,00	0,00	0,00	0,00	0,00	0,00
Juros e Encargos da Dívida	0,00	0,00	0,00	0,00	0,00	0,00
Outras Despesas Correntes	15.934,02	41.178,77	41.178,77	41.178,77	0,00	15.934,02
Despesas de Capital	0,00	1.812.506,02	1.681.666,57	1.681.666,57	130.839,45	0,00
Investimentos	0,00	1.777.156,02	1.681.666,57	1.681.666,57	95.489,45	0,00
Inversões Financeiras	0,00	35.350,00	0,00	0,00	35.350,00	0,00
Amortização da Dívida	0,00	0,00	0,00	0,00	0,00	0,00
TOTAL	15.934,02	1.853.684,79	1.722.845,34	1.722.845,34	130.839,45	15.934,02

EXECUÇÃO DOS RESTOS A PAGAR PROCESSADOS

Município de JABORÁ
Competência: 06/2021

	Inscritos		Pagos	Cancelados	Saldo
	Em Exercícios Anteriores	Em 31 de Dezembro do Exercício Anterior			
	(a)	(b)			
Despesas Correntes	0,00	13.324,60	13.324,60	0,00	0,00
Pessoal e Encargos Sociais	0,00	0,00	0,00	0,00	0,00
Juros e Encargos da Dívida	0,00	0,00	0,00	0,00	0,00
Outras Despesas Correntes	0,00	13.324,60	13.324,60	0,00	0,00
Despesas de Capital	0,00	50.649,90	49.649,90	1.000,00	0,00
Investimentos	0,00	50.649,90	49.649,90	1.000,00	0,00
Inversões Financeiras	0,00	0,00	0,00	0,00	0,00
Amortização da Dívida	0,00	0,00	0,00	0,00	0,00
TOTAL	0,00	63.974,50	62.974,50	1.000,00	0,00



BALANÇO FINANCEIRO - ANEXO 13

Município de JABORÁ

Competência: 06/2021

INGRESSOS

	Exercício Atual	Exercício Anterior
Receita Orçamentária (I)	28.765.013,81	24.446.302,26
Ordinária	12.872.059,86	10.777.000,87
Vinculada	15.892.953,95	13.669.301,39
Transferências Financeiras Recebidas (II)	6.482.556,60	5.221.901,47
Transferências Recebidas para a Execução Orçamentária	6.482.556,60	5.221.901,47
Transferências Recebidas Independentes da Execução Orçamentária	0,00	0,00
Transferências Recebidas para Aporte de recursos para o RPPS	0,00	0,00
Recebimentos Extraorçamentários (III)	3.163.393,34	3.722.598,71
Inscrição de Restos a Pagar Não Processados	1.090.994,94	1.853.684,79
Inscrição de Restos a Pagar Processados	257.086,58	63.974,50
Depósitos Restituíveis e Valores Vinculados	1.815.311,82	1.804.939,42
Outros Recebimentos Extraorçamentários	0,00	0,00
Saldo do Exercício Anterior (IV)	7.887.564,68	5.403.460,19
Caixa e Equivalentes de Caixa	7.881.460,73	5.393.867,29
Depósitos Restituíveis e Valores Vinculados	6.103,95	9.592,90
Investimentos e aplicações temporárias a curto prazo	0,00	0,00
TOTAL(V) = (I + II + III + IV)	46.298.528,43	38.794.262,63





BALANÇO FINANCEIRO - ANEXO 13

Município de JABORÁ

Competência: 06/2021

DISPÊNDIOS

	Exercício Atual	Exercício Anterior
Despesa Orçamentária (VI)	24.097.194,42	23.456.732,65
Ordinária	10.035.855,62	10.307.339,76
Vinculada	14.061.338,80	13.149.392,89
Transferências Financeiras Concedidas (VII)	6.482.556,60	5.221.901,47
Transferências Concedidas para a Execução Orçamentária	6.482.556,60	5.221.901,47
Transferências Concedidas Independentes da Execução Orçamentária	0,00	0,00
Transferências Concedidas para Aporte de recursos para o RPPS	0,00	0,00
Pagamentos Extraorçamentários (VIII)	3.498.099,53	2.228.063,83
Pagamentos de Restos a Pagar Não Processados	1.722.845,34	189.882,36
Pagamentos de Restos a Pagar Processados	62.974,50	170.726,80
Depósitos Restituíveis e Valores Vinculados	1.712.279,69	1.867.454,67
Outros Pagamentos Extraorçamentários	0,00	0,00
Saldo para o Exercício Seguinte (IX)	12.220.677,88	7.887.564,68
Caixa e Equivalentes de Caixa	12.214.684,08	7.881.460,73
Depósitos Restituíveis e Valores Vinculados	5.993,80	6.103,95
Investimentos e aplicações temporárias a curto prazo	0,00	0,00
TOTAL(X) = (VI + VII + VIII + IX)	46.298.528,43	38.794.262,63



Município de JABORÁ

Receitas Orçamentárias segundo as Fontes de Recursos - Anexo 1 ao Balanço Financeiro

Competência: 06/2021

Código	Especificação	Valor
6.2.1.2.0.00.00	RECEITA REALIZADA - RECURSOS ORDINÁRIOS	
	00 - Recursos Ordinários	12.872.489,86
	Total das Receitas Orçamentárias - Recursos Ordinários (I)	12.872.489,86
6.2.1.2.0.00.00	RECEITA ORÇAMENTÁRIAS - RECURSOS VINCULADOS	
	01 - Receitas de Impostos e Transf de Impostos: Educação	7.155.223,35
	02 - Receitas de Impostos e Transf de impostos: Saúde	4.701.519,50
	07 - Contribuição de Intervenção no Domínio Econômico - CIDE	4.780,06
	08 - Contribuição para o Custeio dos Serviços de Iluminação Pública - COSIP	217.245,73
	09 - FIA Imposto de Renda	11.000,00
	10 - Convênio de Trânsito - Militar	18.391,60
	11 - Convênio de Trânsito - Civil	18.848,58
	12 - Convênio de Trânsito - Prefeitura	21.390,17
	18 - Transf. do FUNDEF/FUNDEB - (aplic. remuneração dos prof. do Magist. em efet exercício na Ed. Bá	2.627.944,39
	19 - Transferências do FUNDEF/FUNDEB - (aplicação em outras despesas da Educação Básica)	656.986,24
	32 - Transferências de Convênios – União/Educação	202.514,93
	33 - Transferências de Convênios – União/Saúde	2.513,57
	34 - Transferências de Convênios – União/Outros (não relacionados à educação/saúde/assistência socia	17.327,95
	35 - Transferências do Sistema Único de Assistência Social – SUAS/União	211.930,45
	36 - Salário-Educação	326.595,97
	38 - Transferências do Sistema Único de Saúde – SUS/União	1.538.706,09
	39 - Fundo Especial do Petróleo e Transferências Decorrentes de Compensação Financeira pela Exploraç	185.528,01
	42 - Outras Transferências Legais e Constitucionais – União	61.087,17
	43 - Recursos do Programa Nacional de Alimentação Escolar - PNAE	60.350,44
	44 - Recursos do Programa Nacional de Apoio ao Transporte Escolar - PNATE	35.780,00
	61 - Transferências de Convênios – Estado/Assistência Social	4.640,72
	62 - Transferências de Convênios – Estado/Educação	194.610,21
	64 - Transferências de Convênios – Estado/Outros (não relacionados	155.955,67



**Município de JABORÁ**

Receitas Orçamentárias segundo as Fontes de Recursos - Anexo 1 ao Balanço Financeiro

Competência: 06/2021

à educação/saúde/assistência socia	155.955,67
65 - Transferências do Sistema Único de Assistência Social – SUAS/Estado	127.551,01
67 - Transferências do Sistema Único de Saúde – SUS/Estado	192.999,22
68 - Outras Transferências Legais e Constitucionais - Estado	50.000,00
76 - Emendas Parlamentares Individuais - Transferência especial (Inciso I do art. 1º EC 105/2019)	406.500,29
77 - Emendas de bancada de Parlamentares (EC nº 100/2019)	750.000,00
79 - Emendas Parlamentares Impositivas - Transferências do Estado	274.093,13
88 - Alienações de Bens destinados a Programas de Saúde	12,47
89 - Alienações de Bens destinados a Outros Programas	202,65
93 - Outras Receitas Não Primárias	32.106,11
Total das Receitas Orçamentárias - Recursos Vinculados (II)	20.264.335,68
TOTAL GERAL (I + II)	33.136.825,54



**Município de JABORÁ**

Deduções da Receita Orçamentária segundo as Fontes de Recurso - Anexo 2 ao Balanço Financeiro

Competência: 06/2021

Código	Especificação	Valor
6.2.1.3.0.00.00	DEDUÇÃO RECEITA REALIZADA - RECURSOS ORDINÁRIOS	
	00 - Recursos Ordinários	430,00
	Total das Deduções de Receitas Orçamentárias - Recursos Ordinários (I)	430,00
6.2.1.3.0.00.00	DEDUÇÃO RECEITA ORÇAMENTÁRIAS - RECURSOS VINCULADOS	
	01 - Receitas de Impostos e Transf de Impostos: Educação	4.371.209,73
	02 - Receitas de Impostos e Transf de impostos: Saúde	172,00
	Total das Deduções de Receitas Orçamentárias - Recursos Vinculados (II)	4.371.381,73
	TOTAL GERAL (I + II)	4.371.811,73





Município de JABORÁ

Despesas Orçamentárias segundo as Fontes de Recurso - Anexo 3 ao Balanço Financeiro

Competência: 06/2021

Código	Especificação	Valor
6.2.2.1.3.00.00	DESPESAS ORÇAMENTÁRIAS - RECURSOS ORDINÁRIOS	
	00 - Recursos Ordinários	10.035.855,62
	Total das Despesas Orçamentárias - Recursos Ordinários (I)	10.035.855,62
6.2.2.1.3.00.00	DESPESAS ORÇAMENTÁRIAS - RECURSOS VINCULADOS	
	00 - Recursos Ordinários	765.317,73
	01 - Receitas de Impostos e Transf de Impostos: Educação	1.989.356,61
	02 - Receitas de Impostos e Transf de impostos: Saúde	4.482.625,34
	07 - Contribuição de Intervenção no Domínio Econômico - CIDE	46,72
	08 - Contribuição para o Custeio dos Serviços de Iluminação Pública - COSIP	206.340,21
	09 - FIA Imposto de Renda	1.485,00
	10 - Convênio de Trânsito - Militar	9.711,45
	11 - Convênio de Trânsito - Civil	9.430,76
	12 - Convênio de Trânsito - Prefeitura	4.529,73
	18 - Transf. do FUNDEF/FUNDEB - (aplic. remuneração dos prof. do Magist. em efet exercício na Ed. Bá	2.517.225,09
	19 - Transferências do FUNDEF/FUNDEB - (aplicação em outras despesas da Educação Básica)	758.186,78
	32 - Transferências de Convênios – União/Educação	200.625,51
	35 - Transferências do Sistema Único de Assistência Social – SUAS/União	132.788,76
	36 - Salário-Educação	4.397,00
	38 - Transferências do Sistema Único de Saúde – SUS/União	1.869.252,71
	39 - Fundo Especial do Petróleo e Transferências Decorrentes de Compensação Financeira pela Exploraç	58.358,02
	42 - Outras Transferências Legais e Constitucionais – União	45.281,67
	43 - Recursos do Programa Nacional de Alimentação Escolar - PNAE	77.297,68
	44 - Recursos do Programa Nacional de Apoio ao Transporte Escolar - PNATE	46.326,24
	53 - COVID-19 - Recursos transferidos da União sem destinação específica (LC 173/2020 - Art. 5º, II-	42.170,18
	61 - Transferências de Convênios – Estado/Assistência Social	37.207,98
	62 - Transferências de Convênios – Estado/Educação	48.867,91
	63 - Transferências de Convênios – Estado/Saúde	24.022,36
	64 - Transferências de Convênios – Estado/Outros (não relacionados	40.175,89





Município de JABORÁ

Despesas Orçamentárias segundo as Fontes de Recurso - Anexo 3 ao Balanço Financeiro

Competência: 06/2021

à educação/saúde/assistência socia	40.175,89
67 - Transferências do Sistema Único de Saúde – SUS/Estado	137.142,56
68 - Outras Transferências Legais e Constitucionais - Estado	50.000,00
76 - Emendas Parlamentares Individuais - Transferência especial (Inciso I do art. 1º EC 105/2019)	259.900,00
78 - Emendas Parlamentares Individuais - Transferência com finalidade definida (Inciso II do art. 1	223.268,91
93 - Outras Receitas Não Primárias	20.000,00
Total das Despesas Orçamentárias - Recursos Vinculados (II)	14.061.338,80
TOTAL GERAL (I + II)	24.097.194,42





Município de JABORÁ

Saldo do exercício anterior - Caixa e equivalente de caixa - Anexo 4.1 ao Balanço Financeiro

Competência: 06/2021

Código	Especificação	Valor
1.1.1.0.0.00.00	CAIXA E EQUIVALENTES DE CAIXA - RECURSOS ORDINÁRIOS	
	00 - Recursos Ordinários	3.975.364,80
	Total de Caixa e Equivalentes de Caixa - Recursos Ordinários (I)	3.975.364,80
1.1.1.0.0.00.00	CAIXA E EQUIVALENTES DE CAIXA - RECURSOS VINCULADOS	
	01 - Receitas de Impostos e Transf de Impostos: Educação	462.466,80
	02 - Receitas de Impostos e Transf de impostos: Saúde	74.550,32
	07 - Contribuição de Intervenção no Domínio Econômico - CIDE	764,15
	08 - Contribuição para o Custeio dos Serviços de Iluminação Pública - COSIP	12.398,59
	09 - FIA Imposto de Renda	3.989,48
	10 - Convênio de Trânsito - Militar	19.623,08
	11 - Convênio de Trânsito - Civil	37.784,70
	12 - Convênio de Trânsito - Prefeitura	40.095,60
	18 - Transf. do FUNDEF/FUNDEB - (aplic. remuneração dos prof. do Magist. em efet exercício na Ed. Bá	88.164,62
	19 - Transferências do FUNDEF/FUNDEB - (aplicação em outras despesas da Educação Básica)	224.412,98
	32 - Transferências de Convênios – União/Educação	6.082,36
	33 - Transferências de Convênios – União/Saúde	99.949,13
	34 - Transferências de Convênios – União/Outros (não relacionados à educação/saúde/assistência socia	103.485,87
	35 - Transferências do Sistema Único de Assistência Social – SUAS/União	131.860,97
	36 - Salário-Educação	374.738,09
	37 - Outras Transferências do Fundo Nacional de Desenvolvimento da Educação – FNDE (não repassadas p	11.124,78
	38 - Transferências do Sistema Único de Saúde – SUS/União	899.505,01
	39 - Fundo Especial do Petróleo e Transferências Decorrentes de Compensação Financeira pela Exploraç	18.427,34
	42 - Outras Transferências Legais e Constitucionais – União	44.194,50
	43 - Recursos do Programa Nacional de Alimentação Escolar - PNAE	26.204,93
	44 - Recursos do Programa Nacional de Apoio ao Transporte Escolar - PNATE	48.880,12
	50 - Cessão onerosa - Lei nº 13.885/201	498,62
	52 - COVID-19 - Recursos transferidos da União destinados a ações de Saúde e Assistência social (LC	463,56





Município de JABORÁ

Saldo do exercício anterior - Caixa e equivalente de caixa - Anexo 4.1 ao Balanço Financeiro

Competência: 06/2021

53 - COVID-19 - Recursos transferidos da União sem destinação específica (LC 173/2020 - Art. 5º, II-	42.170,18
61 - Transferências de Convênios – Estado/Assistência Social	100.571,35
62 - Transferências de Convênios – Estado/Educação	161.683,18
63 - Transferências de Convênios – Estado/Saúde	63.651,71
64 - Transferências de Convênios – Estado/Outros (não relacionados à educação/saúde/assistência social)	40.867,48
78 - Emendas Parlamentares Individuais - Transferência com finalidade definida	233.664,66
(Inciso II do art. 1	
79 - Emendas Parlamentares Impositivas - Transferências do Estado	450.019,30
88 - Alienações de Bens destinados a Programas de Saúde	495,86
89 - Alienações de Bens destinados a Outros Programas	8.058,10
93 - Outras Receitas Não Primárias	75.248,51
Total de Caixa e Equivalentes de Caixa - Recursos Vinculados (II)	3.906.095,93
TOTAL GERAL (I + II)	7.881.460,73



**Município de JABORÁ**

Saldo do exercício anterior - Depósitos restituíveis e valores vinculados - Anexo 4.2 ao Balanço Financeiro

Competência: 06/2021

Código	Especificação	Valor
1.1.3.0.0.00.00, F	DEPÓSITOS RESTITUÍVEIS E VALORES VINCULADOS - RECURSOS ORDINÁRIOS	
	00 - Recursos Ordinários	5.503,95
	Total de Depósitos Restituíveis e Valores Vinculados - Recursos Ordinários (I)	5.503,95
1.1.3.0.0.00.00, F	DEPÓSITOS RESTITUÍVEIS E VALORES VINCULADOS - RECURSOS VINCULADOS	
	02 - Receitas de Impostos e Transf de impostos: Saúde	600,00
	Total de Depósitos Restituíveis e Valores Vinculados - Recursos Vinculados (II)	600,00
	TOTAL GERAL (I + II)	6.103,95



**Município de JABORÁ**

Saldo para o exercício anterior - Investimentos e aplicações temporárias a curto prazo, segundo as Fontes de Recursos - Anexo 4.3 ao Balanço Financeiro.

Competência: 06/2021

Código	Especificação	Valor
1.1.4.0.0.00.00	INVESTIMENTOS E APLIC TEMPORARIAS CURTO PRAZO - F RECURSOS ORDINÁRIOS	
	Total de Investimentos e Aplic. Temporários de Curto Prazo - Recursos Ordinários (I)	
1.1.4.0.0.00.00	INVESTIMENTOS E APLIC TEMPORARIAS CURTO PRAZO - F RECURSOS VINCULADOS	
	Total de Investimentos e Aplic. Temporários de Curto Prazo - Recursos Vinculados (II)	
	TOTAL GERAL (I + II)	





Município de JABORÁ

Saldo para o exercício seguinte - Caixa e equivalente de caixa - Anexo 5.1 ao Balanço Financeiro

Competência: 06/2021

Código	Especificação	Valor
1.1.1.0.0.00.00	CAIXA E EQUIVALENTES DE CAIXA - RECURSOS ORDINÁRIOS	
	00 - Recursos Ordinários	6.236.334,73
	Total de Caixa e Equivalentes de Caixa - Recursos Ordinários (I)	6.236.334,73
1.1.1.0.0.00.00	CAIXA E EQUIVALENTES DE CAIXA - RECURSOS VINCULADOS	
	01 - Receitas de Impostos e Transf de Impostos: Educação	829.727,00
	02 - Receitas de Impostos e Transf de impostos: Saúde	372.376,09
	07 - Contribuição de Intervenção no Domínio Econômico - CIDE	5.497,49
	08 - Contribuição para o Custeio dos Serviços de Iluminação Pública - COSIP	23.304,11
	09 - FIA Imposto de Renda	13.504,48
	10 - Convênio de Trânsito - Militar	28.303,23
	11 - Convênio de Trânsito - Civil	47.202,52
	12 - Convênio de Trânsito - Prefeitura	56.956,04
	18 - Transf. do FUNDEF/FUNDEB - (aplic. remuneração dos prof. do Magist. em efet exercício na Ed. Bá	164.069,53
	19 - Transferências do FUNDEF/FUNDEB - (aplicação em outras despesas da Educação Básica)	159.569,14
	32 - Transferências de Convênios – União/Educação	15,83
	33 - Transferências de Convênios – União/Saúde	102.462,70
	34 - Transferências de Convênios – União/Outros (não relacionados à educação/saúde/assistência socia	16.517,33
	35 - Transferências do Sistema Único de Assistência Social – SUAS/União	219.756,54
	36 - Salário-Educação	696.937,06
	37 - Outras Transferências do Fundo Nacional de Desenvolvimento da Educação – FNDE (não repassadas p	11.231,59
	38 - Transferências do Sistema Único de Saúde – SUS/União	609.933,91
	39 - Fundo Especial do Petróleo e Transferências Decorrentes de Compensação Financeira pela Exploraç	145.597,33
	42 - Outras Transferências Legais e Constitucionais – União	60.000,00
	43 - Recursos do Programa Nacional de Alimentação Escolar - PNAE	10.533,93
	44 - Recursos do Programa Nacional de Apoio ao Transporte Escolar - PNATE	38.333,88
	50 - Cessão onerosa - Lei nº 13.885/201	498,62
	52 - COVID-19 - Recursos transferidos da União destinados a ações de Saúde e Assistência social (LC	463,56





Município de JABORÁ

Saldo para o exercício seguinte - Caixa e equivalente de caixa - Anexo 5.1 ao Balanço Financeiro

Competência: 06/2021

61 - Transferências de Convênios – Estado/Assistência Social	4.043,28
62 - Transferências de Convênios – Estado/Educação	176.392,58
64 - Transferências de Convênios – Estado/Outros (não relacionados à educação/saúde/assistência social)	155.955,67
65 - Transferências do Sistema Único de Assistência Social – SUAS/Estado	193.087,04
67 - Transferências do Sistema Único de Saúde – SUS/Estado	101.412,82
76 - Emendas Parlamentares Individuais - Transferência especial (Inciso I do art. 1º EC 105/2019)	146.600,29
77 - Emendas de bancada de Parlamentares (EC nº 100/2019)	750.000,00
78 - Emendas Parlamentares Individuais - Transferência com finalidade definida (Inciso II do art. 1)	17.829,63
79 - Emendas Parlamentares Impositivas - Transferências do Estado	724.112,43
88 - Alienações de Bens destinados a Programas de Saúde	508,33
89 - Alienações de Bens destinados a Outros Programas	8.260,75
93 - Outras Receitas Não Primárias	87.354,62
Total de Caixa e Equivalentes de Caixa - Recursos Vinculados (II)	5.978.349,35
TOTAL GERAL (I + II)	12.214.684,08



**Município de JABORÁ**

Saldo para o exercício seguinte - Depósitos restituíveis e valores vinculados - Anexo 5.2 ao Balanço Financeiro

Competência: 06/2021

Código	Especificação	Valor
1.1.3.0.0.00.00, F	DEPÓSITOS RESTITUÍVEIS E VALORES VINCULADOS - RECURSOS ORDINÁRIOS	
	00 - Recursos Ordinários	5.393,80
	Total de Depósitos Restituíveis e Valores Vinculados - Recursos Ordinários (I)	5.393,80
1.1.3.0.0.00.00, F	DEPÓSITOS RESTITUÍVEIS E VALORES VINCULADOS - RECURSOS VINCULADOS	
	02 - Receitas de Impostos e Transf de impostos: Saúde	600,00
	Total de Depósitos Restituíveis e Valores Vinculados - Recursos Vinculados (II)	600,00
	TOTAL GERAL (I + II)	5.993,80



**Município de JABORÁ**

Saldo para o exercício seguinte - Investimentos e aplicações temporárias a curto prazo, segundo as Fontes de Recursos - Anexo 5.3 ao Balanço Financeiro.

Competência: 06/2021

Código	Especificação	Valor
1.1.4.0.0.00.00.F	INVESTIMENTOS E APLIC TEMPORARIAS CURTO PRAZO - RECURSOS ORDINÁRIOS	
	Total de Investimentos e Aplic. Temporários de Curto Prazo - Recursos Ordinários (I)	
1.1.4.0.0.00.00.F	INVESTIMENTOS E APLIC TEMPORARIAS CURTO PRAZO - RECURSOS VINCULADOS	
	Total de Investimentos e Aplic. Temporários de Curto Prazo - Recursos Vinculados (II)	
	TOTAL GERAL (I + II)	



Município de JABORÁ

Competência: 06/2021

ATIVO	Exercício Atual	Exercício Anterior
ATIVO CIRCULANTE		
Caixa e Equivalentes de Caixa	12.214.684,08	7.881.460,73
Créditos a Curto Prazo	35.000,00	30.000,00
Créditos Tributários a Receber	0,00	0,00
Clientes	0,00	0,00
Créditos de Transferências a Receber	0,00	0,00
Empréstimos e Financiamentos Concedidos	35.000,00	30.000,00
Dívida Ativa Tributária	0,00	0,00
Dívida Ativa Não Tributária	0,00	0,00
(-) Ajuste de Perdas de Créditos a Curto Prazo	0,00	0,00
Demais Créditos e Valores a Curto Prazo	24.762,09	13.703,95
Investimentos e Aplicações Temporárias a Curto Prazo	0,00	0,00
Títulos e valores mobiliários	0,00	0,00
Investimento do RPPS	0,00	0,00
Aplicação temporária em metais preciosos	0,00	0,00
Aplicações em segmentos de Imóveis	0,00	0,00
(-) Ajustes de Perdas e Investimentos de aplicações temporários	0,00	0,00
Estoques	590,00	0,00
Ativo Não Circulante Mantido Para Venda	0,00	0,00
Variação Patrimoniais Diminutivas Pagas Antecipadamente	46.963,84	10.257,13
Total do Ativo Circulante	12.322.000,01	7.935.421,81
ATIVO NÃO CIRCULANTE		
Ativo Realizável a Longo Prazo	1.410.180,17	648.518,75
Créditos a Longo Prazo	1.410.180,17	648.518,75
Créditos Tributários a Receber	0,00	0,00
Clientes	0,00	0,00
Empréstimos e Financiamentos Concedidos	142.877,58	159.983,69
Dívida Ativa Tributária	217.654,61	91.907,92

Município de JABORÁ

Competência: 06/2021

Dívida Ativa Não Tributária	1.124.648,86	471.628,02
Créditos previdenciários do RPPS	0,00	0,00
Outros créditos a longo prazo	0,00	
(-) Ajuste de Perdas de Créditos a Longo Prazo	-75.000,88	-75.000,88
Demais Créditos e Valores a Longo Prazo	0,00	0,00
Investimentos e Aplicações Temporárias a Longo Prazo	0,00	0,00
Estoques	0,00	0,00
VPD Pagas Antecipadamente	0,00	0,00
Investimentos	0,00	0,00
Participações Permanentes	0,00	0,00
Participações Avaliadas pelo Método de Equivalência Patrimonial	0,00	0,00
Participações Avaliadas pelo Método de Custo	0,00	0,00
(-) Redução ao Valor Recuperável de Participação Permanente	0,00	0,00
Propriedades para Investimento	0,00	0,00
(-) Depreciação acumulada de Investimentos	0,00	0,00
(-) Redução do Valor Recuperável de Propriedade para Investimento	0,00	0,00
Investimento do RPPS de Longo Prazo	0,00	0,00
(-) Redução ao Valor Recuperável de Investimento do RPPS	0,00	0,00
Demais Investimentos Permanentes	0,00	0,00
(-) Redução ao Valor Recuperável de Investimento - Demais	0,00	0,00
Imobilizado	78.049.866,30	75.265.606,08
Bens Móveis	12.554.773,25	11.023.136,35
(-) Depreciação, exaustão e amortizações acumuladas - Bens Móveis)	-4.644.653,04	-3.895.460,99
(-) Redução ao valor recuperável do imobilizado - Bens Móveis	0,00	0,00
Bens Imóveis	71.129.443,96	68.980.189,33
(-) Depreciação, exaustão e amortizações acumuladas Imóveis	-989.697,87	-842.258,61
(-) Redução ao valor recuperável do imobilizado - Bens Imóveis	0,00	0,00
Intangível	0,00	0,00
Diferido	0,00	0,00
Total do Ativo Não Circulante	79.460.046,47	75.914.124,83

Município de JABORÁ

Competência: 06/2021

TOTAL DO ATIVO	91.782.046,48	83.849.546,64
PASSIVO E PATRIMÔNIO LÍQUIDO	Exercício Atual	Exercício Anterior
PASSIVO CIRCULANTE		
Obrigações Trabalhistas, Previdenciárias e Assistenciais a Pagar a Curto Prazo	1.379.213,56	1.118.425,55
Empréstimos e Financiamentos a Curto Prazo	0,00	0,00
Fornecedores e Contas a Pagar a Curto Prazo	12.718,83	50.649,90
Obrigações Fiscais a Curto Prazo	14.401,05	13.324,60
Transferências fiscais a curto prazo	0,00	
Provisões a Curto Prazo	0,00	0,00
Demais Obrigações a Curto Prazo	1.288.190,77	63,40
Total do Passivo Circulante	2.694.524,21	1.182.463,45
PASSIVO NÃO CIRCULANTE		
Obrigações Trabalhistas, Previdenciárias e Assistenciais a Pagar a Longo Prazo	0,00	0,00
Empréstimos e Financiamentos a Longo Prazo	0,00	0,00
Fornecedores e Contas a Pagar a Longo Prazo	0,00	0,00
Obrigações Fiscais a Longo Prazo	0,00	0,00
Transferências fiscais a longo prazo	0,00	
Provisões a Longo Prazo	0,00	0,00
Provisões Matemáticas Previdenciárias	0,00	0,00
Demais Provisões a Longo Prazo	0,00	0,00
Demais Obrigações a Longo Prazo	0,00	0,00
Resultado Diferido	0,00	0,00
Total do Passivo Não Circulante	0,00	0,00
TOTAL DO PASSIVO	2.694.524,21	1.182.463,45
PATRIMÔNIO LÍQUIDO		
Patrimônio Social e Capital Social	68.833.568,22	68.833.568,22

Município de JABORÁ

Competência: 06/2021

Adiantamento para Futuro Aumento de Capital	0,00	0,00
Reservas de Capital	0,00	0,00
Ajustes de Avaliação Patrimonial	0,00	0,00
Reservas de Lucros	0,00	0,00
Demais Reservas	0,00	0,00
Resultados Acumulados	20.253.954,05	13.833.514,97
Resultado do Exercício	6.420.439,08	4.704.471,64
Resultado de Exercícios Anteriores	13.833.514,97	9.129.043,33
Ajustes de exercícios anteriores	0,00	0,00
outros Resultados	0,00	0,00
(-) Ações/Cotas em Tesouraria	0,00	0,00
Total do Patrimônio Líquido	89.087.522,27	82.667.083,19
TOTAL DO PASSIVO E DO PATRIMÔNIO LÍQUIDO	91.782.046,48	83.849.546,64



QUADRO DOS ATIVOS E PASSIVOS FINANCEIROS E PERMANENTES

Município de JABORÁ

Competência: 06/2021

	Exercício Atual	Exercício Anterior
ATIVO (I)		
ATIVO FINANCEIRO	12.220.677,88	7.887.564,68
ATIVO PERMANENTE	79.561.368,60	75.961.981,96
Total do Ativo	91.782.046,48	83.849.546,64
PASSIVO (II)		
PASSIVO FINANCEIRO	1.467.111,07	1.933.656,71
PASSIVO PERMANENTE	2.334.342,10	1.118.425,55
Total do Passivo	3.801.453,17	3.052.082,26
SALDO PATRIMONIAL(III) = (I - II)	87.980.593,31	80.797.464,38





QUADRO DAS CONTAS DE COMPENSAÇÃO

Município de JABORÁ

Competência: 06/2021

ATOS POTENCIAIS ATIVOS	Exercício Atual	Exercício Anterior
Garantias e Contragarantias Recebidas	0,00	0,00
Direitos Conveniados e Outros Instrumentos Congêneres	0,00	0,00
Direitos Contratuais	0,00	0,00
Outros Atos Potenciais Ativos	0,00	0,00
Total dos Atos Potenciais Ativos	0,00	0,00

ATOS POTENCIAIS PASSIVOS	Exercício Atual	Exercício Anterior
Garantias e Contragarantias Concedidas	0,00	0,00
Obrigações Conveniadas e Outros Instrumentos Congêneres	0,00	0,00
Obrigações Contratuais	4.064.836,54	4.961.854,75
Outros Atos Potenciais Passivos	0,00	0,00
Total dos Atos Potenciais Passivos	4.064.836,54	4.961.854,75





BALANÇO PATRIMONIAL - ANEXO 14
DEMONSTRATIVO DO SUPERÁVIT/DÉFICIT FINANCEIRO

Município de JABORÁ

Competência: 06/2021

FONTES DE RECURSOS	Exercício Atual	Exercício Anterior
00 - Recursos Ordinários	6.010.105,71	3.028.071,01
01 - Receitas de Impostos e Transf de Impostos: Educação	-9.090,65	-9.090,65
02 - Receitas de Impostos e Transf de impostos: Saúde	282.335,23	73.655,32
07 - Contribuição de Intervenção no Domínio Econômico - CIDE	5.497,49	764,15
08 - Contribuição para o Custeio dos Serviços de Iluminação Pública - COSIP	23.304,11	12.398,59
09 - FIA Imposto de Renda	13.504,48	3.989,48
10 - Convênio de Trânsito - Militar	28.303,23	19.623,08
11 - Convênio de Trânsito - Civil	47.202,52	37.784,70
12 - Convênio de Trânsito - Prefeitura	56.956,04	40.095,60
18 - Transf. do FUNDEF/FUNDEB - (aplic. remuneração dos prof. do Magist. em efet exercício na Ed. Bá	85.729,36	88.164,62
19 - Transferências do FUNDEF/FUNDEB - (aplicação em outras despesas da Educação Básica)	0,00	-15.934,02
32 - Transferências de Convênios – União/Educação	15,83	6.082,36
33 - Transferências de Convênios – União/Saúde	102.462,70	99.576,13
34 - Transferências de Convênios – União/Outros (não relacionados à educação/saúde/assistência socia	16.517,33	-28.663,90
35 - Transferências do Sistema Único de Assistência Social – SUAS/União	211.291,84	130.978,35
36 - Salário-Educação	696.937,06	374.738,09
37 - Outras Transferências do Fundo Nacional de Desenvolvimento da Educação – FNDE (não repassadas p	11.231,59	11.124,78
38 - Transferências do Sistema Único de Saúde – SUS/União	568.958,39	899.505,01
39 - Fundo Especial do Petróleo e Transferências Decorrentes de Compensação Financeira pela Exploraç	145.597,33	18.427,34
42 - Outras Transferências Legais e Constitucionais – União	60.000,00	44.194,50
43 - Recursos do Programa Nacional de Alimentação Escolar - PNAE	9.257,69	26.204,93
44 - Recursos do Programa Nacional de Apoio ao Transporte Escolar - PNATE	38.333,88	48.880,12
50 - Cessão onerosa - Lei nº 13.885/201	498,62	498,62
52 - COVID-19 - Recursos transferidos da União destinados a ações de Saúde e Assistência social (LC	463,56	463,56
53 - COVID-19 - Recursos transferidos da União sem destinação específica (LC 173/2020 - Art. 5º, II-	0,00	42.170,18
61 - Transferências de Convênios – Estado/Assistência Social	0,00	98.583,50
62 - Transferências de Convênios – Estado/Educação	176.392,58	29.616,90





BALANÇO PATRIMONIAL - ANEXO 14
DEMONSTRATIVO DO SUPERÁVIT/DÉFICIT FINANCEIRO

Município de JABORÁ

Competência: 06/2021

63 - Transferências de Convênios – Estado/Saúde	0,00	63.651,71
64 - Transferências de Convênios – Estado/Outros (não relacionados à educação/saúde/assistência social)	155.955,67	40.867,48
65 - Transferências do Sistema Único de Assistência Social – SUAS/Estado	193.087,04	0,00
67 - Transferências do Sistema Único de Saúde – SUS/Estado	95.486,01	0,00
76 - Emendas Parlamentares Individuais - Transferência especial (Inciso I do art. 1º EC 105/2019)	146.600,29	0,00
77 - Emendas de bancada de Parlamentares (EC nº 100/2019)	750.000,00	0,00
78 - Emendas Parlamentares Individuais - Transferência com finalidade definida (Inciso II do art. 1º)	10.395,75	233.664,66
79 - Emendas Parlamentares Impositivas - Transferências do Estado	724.112,43	450.019,30
88 - Alienações de Bens destinados a Programas de Saúde	508,33	495,86
89 - Alienações de Bens destinados a Outros Programas	8.260,75	8.058,10
93 - Outras Receitas Não Primárias	87.354,62	75.248,51
TOTAL	10.753.566,81	5.953.907,97



DEMONSTRAÇÃO DAS VARIAÇÕES PATRIMONIAIS - ANEXO 15

Município de JABORÁ

Competência: 06/2021

	Exercício Atual	Exercício Anterior
VARIAÇÕES PATRIMONIAIS AUMENTATIVAS		
Impostos, Taxas e Contribuições de Melhoria	1.700.705,48	1.368.964,05
Impostos	1.564.449,95	1.244.374,50
Taxas	136.255,53	124.589,55
Contribuição de Melhoria	0,00	0,00
Contribuições	240.377,39	187.705,99
Contribuições Sociais	0,00	0,00
Contribuições de Intervenção no Domínio Econômico	23.758,41	15.408,04
Contribuição de Iluminação Pública	216.618,98	172.297,95
Contribuições de Interesse das Categorias Profissionais	0,00	0,00
Exploração e Venda de Bens, Serviços e Direitos	270.980,42	63.853,91
Venda de Mercadorias	0,00	0,00
Venda de Produtos	0,00	0,00
Exploração de Bens e Direitos e Prestação de Serviços	270.980,42	63.853,91
Variações Patrimoniais Aumentativas Financeiras	880.042,91	74.307,18
Juros e Encargos de Empréstimos e Financiamentos Concedidos	0,00	0,00
Juros e Encargos de Mora	571.850,80	5.337,20
Variações Monetárias e Cambiais	0,00	0,00
Descontos Financeiros Obtidos	0,00	0,00
Remuneração de Depósitos Bancários e Aplicações Financeiras	308.192,11	68.969,98
Juros e Encargos de Empréstimos Obtidos	0,00	0,00
Outras Variações Patrimoniais Aumentativas - Financeiras	0,00	0,00
Transferências e Delegações Recebidas	35.831.777,01	30.033.482,68
Transferências Intragovernamentais	6.482.556,60	5.221.901,47
Transferências Intergovernamentais	29.338.220,41	24.811.581,21
Transferências das Instituições Privadas	11.000,00	0,00
Transferências das Instituições Multigovernamentais	0,00	0,00
Transferências de Consórcios Públicos	0,00	0,00
Transferências do Exterior	0,00	0,00
Execução orçamentária delegada de Entes	0,00	0,00
Transferências de Pessoas Físicas	0,00	0,00
Outras Transferências Delegadas Recebidas	0,00	0,00

DEMONSTRAÇÃO DAS VARIAÇÕES PATRIMONIAIS - ANEXO 15

Município de JABORÁ

Competência: 06/2021

Valorização e Ganhos com Ativos e Desincorporação de Passivos	0,00	4.946,27
Reavaliação de Ativos	0,00	0,00
Ganhos com Alienação	0,00	0,00
Ganhos com Incorporação de Ativos	0,00	0,00
Ganhos Desincorporação de Passivos	0,00	0,00
Cancelamento de Restos a Pagar	0,00	4.946,27
Reversão da Redução do Valor Recuperável	0,00	0,00
Outras Variações Patrimoniais Aumentativas	2.156.392,36	2.263.328,19
Variação Patrimonial Aumentativa a Classificar	0,00	0,00
Resultado Positivo de Participações	0,00	0,00
Reversão de Provisões e Ajustes de Perdas	11.175,33	613,47
Diversas Variações Patrimoniais Aumentativas	2.145.217,03	2.262.714,72
Total das Variações Patrimoniais Aumentativas (I)	41.080.275,57	33.996.588,27

VARIAÇÕES PATRIMONIAIS DIMINUTIVAS

Pessoal e Encargos	12.454.609,09	12.057.152,16
Remuneração a Pessoal	9.978.722,75	9.813.804,26
Encargos Patronais	1.985.181,68	1.960.127,31
Benefícios a Pessoal	0,00	0,00
Outras Variações Patrimoniais Diminutivas - Pessoal e Encargos	490.704,66	283.220,59
Benefícios Previdenciários e Assistenciais	426.349,21	359.274,71
Aposentadorias e Reformas	211.485,26	206.375,83
Pensões	112.475,28	116.731,92
Benefícios de Prestação Continuada	0,00	0,00
Benefícios Eventuais	0,00	1.828,46
Políticas Públicas de Transferência de Renda	0,00	0,00
Outros Benefícios Previdenciários e Assistenciais	102.388,67	34.338,50
Uso de Bens, Serviços e Consumo de Capital Fixo	8.883.108,28	7.200.045,69
Uso de Material de Consumo	3.574.189,78	3.069.769,31
Serviços	4.412.287,19	3.326.688,95
Depreciação, Amortização e Exaustão	896.631,31	803.587,43
Variações Patrimoniais Diminutivas Financeiras	1.449,73	0,00

DEMONSTRAÇÃO DAS VARIAÇÕES PATRIMONIAIS - ANEXO 15

Município de JABORÁ

Competência: 06/2021

Juros e Encargos de Empréstimos e Financiamentos Obtidos	0,00	0,00
Juros e Encargos de Mora	1.398,64	0,00
Variações Monetárias e Cambiais	0,00	0,00
Descontos Financeiros Concedidos	0,00	0,00
Juros e Encargos de Empréstimos e Financiamentos Concedidos	0,00	
Outras Variações Patrimoniais Diminutivas - Financeiras	51,09	0,00
Transferências e Delegações Concedidas	12.418.926,28	9.102.848,95
Transferências Intragovernamentais	6.482.556,60	5.221.901,47
Transferências Intergovernamentais	4.370.951,73	3.482.814,75
Transferências às Instituições Privadas	271.794,71	318.924,73
Transferências às Instituições Multigovernamentais	0,00	0,00
Transferências aos Consórcios Públicos	1.293.623,24	79.208,00
Transferências ao Exterior	0,00	0,00
Execução Orçamentária Delegada a Entes	0,00	0,00
Outras Transferências e Delegações Concedidas	0,00	0,00
Desvalorização e Perda de Ativos e Incorporação de Passivos	5.900,00	192.741,69
Reavaliação, redução a Valor Recuperável e Ajuste para Perdas	0,00	0,00
Perdas com Alienação	0,00	0,00
Perdas Involuntárias	0,00	0,00
Incorporação de Passivos	0,00	0,00
Desincorporação de Ativos	5.900,00	192.741,69
Tributárias	416.539,87	379.912,44
Impostos, Taxas e Contribuições de Melhoria	1.678,09	0,00
Contribuições	414.861,78	379.912,44
Custo das Mercadorias Vendidas, dos Produtos Vendidos e dos Serviços Prestados	0,00	0,00
Custo de Mercadorias Vendidas	0,00	0,00
Custo de Produtos Vendidos	0,00	0,00
Custo de Serviços Prestados	0,00	0,00
Outras Variações Patrimoniais Diminutivas	52.954,03	140,99
Premiações	47.921,67	0,00
Resultado Negativo de Participações	0,00	0,00
Incentivos	0,00	0,00

DEMONSTRAÇÃO DAS VARIAÇÕES PATRIMONIAIS - ANEXO 15

Município de JABORÁ

Competência: 06/2021

Subvenções Econômicas	0,00	0,00
Participações e Contribuições	0,00	0,00
Constituição de Provisões	0,00	0,00
Diversas Variações Patrimoniais Diminutivas	5.032,36	140,99
Total das Variações Patrimoniais Diminutivas (II)	34.659.836,49	29.292.116,63
RESULTADO PATRIMONIAL DO PERÍODO (I -II)	6.420.439,08	4.704.471,64

Município de JABORÁ
Competência: 06/2021

	Exercício Atual
FLUXOS DE CAIXA DAS ATIVIDADES OPERACIONAIS	
Ingressos	37.136.391,87
Receita Tributária	1.610.573,99
Receita de Contribuições	216.618,98
Receita Patrimonial	0,00
Receita Agropecuária	0,00
Receita Industrial	0,00
Receita de Serviços	130.129,25
Remuneração das Disponibilidades	308.192,11
Outras Receitas Derivadas e Originárias	108.762,81
<i>Transferências recebidas</i>	26.358.630,56
Outros ingressos operacionais	8.403.484,17
Desembolsos	29.064.843,80
Pessoal e demais despesas	20.492.707,20
Juros e encargos da dívida	0,00
Transferências concedidas	271.794,71
Outros desembolsos operacionais	8.300.341,89
Fluxo de caixa líquido das atividades operacionais (I)	8.071.548,07
FLUXOS DE CAIXA DAS ATIVIDADES DE INVESTIMENTOS	
Ingressos	32.106,11
<i>Alienações de bens</i>	0,00
Amortização de empréstimos e financiamentos concedidos	32.106,11
Outros ingressos de Investimentos	
Desembolsos	3.770.430,83
Aquisição de ativo não circulante	3.654.453,83
Concessão de empréstimos e financiamentos	20.000,00
Outros desembolsos de investimentos	95.977,00
Fluxo de caixa líquido das atividades de investimentos (II)	-3.738.324,72
FLUXOS DE CAIXA DAS ATIVIDADES DE FINANCIAMENTO	
Ingressos	0,00
<i>Operações de Crédito</i>	0,00

Integralização do capital social de empresas dependentes

0,00

Outros ingressos de financiamentos

Desembolsos	0,00
Amortização/Refinanciamento da Dívida	0,00
Outros desembolsos de financiamentos	0,00
Fluxo de caixa líquido das atividades de financiamento (III)	0,00

GERAÇÃO LÍQUIDA DE CAIXA E EQUIVALENTE DE CAIXA (I + II + III)	4.333.223,35
Caixa e Equivalentes de caixa inicial (*)	7.881.460,73
Caixa e Equivalentes de caixa final (**)	12.214.684,08

(*) Incluído os valores referentes aos Investimentos temporários a curto prazo inicial, atributo F

(**) Incluído os valores referentes aos Investimentos temporários a curto prazo final, atributo F





**QUADRO DE TRANSFERÊNCIAS RECEBIDAS E CONCEDIDAS**

Município de JABORÁ

Competência: 06/2021

	Exercício Atual
TRANSFERÊNCIAS CORRENTES RECEBIDAS	
Intergovernamentais	21.840.494,53
da União	11.404.586,39
de Estados e Distrito Federal	10.435.908,14
de Municípios	0,00
Intragovernamentais	0,00
Outras transferências correntes recebidas	4.518.136,03
Total das Transferências Correntes Recebidas	26.358.630,56
TRANSFERÊNCIAS CONCEDIDAS	
Intergovernamentais	0,00
a União	0,00
a Estados e Distrito Federal	0,00
a Municípios	0,00
Intragovernamentais	0,00
Outras transferências concedidas	271.794,71
Total das Transferências Concedidas	271.794,71





QUADRO DE DESEMBOLSOS DE PESSOAL E DEMAIS DESPESAS POR FUNÇÃO

Município de JABORÁ

Competência: 06/2021

	Exercício Atual
Legislativa	753.891,53
Judiciária	0,00
Essencial à Justiça	0,00
Administração	2.102.095,78
Defesa Nacional	0,00
Segurança Pública	54.040,34
Relações Exteriores	0,00
Assistência Social	1.158.053,83
Previdência Social	0,00
Saúde	6.704.704,55
Trabalho	0,00
Educação	4.183.164,86
Cultura	74.599,57
Direitos da Cidadania	0,00
Urbanismo	836.334,00
Habituação	15.383,50
Saneamento	0,00
Gestão Ambiental	0,00
Ciência e Tecnologia	0,00
Agricultura	1.293.391,45
Organização Agrária	0,00
Indústria	20.620,00
Comércio e Serviços	0,00
Comunicações	0,00
Energia	0,00
Transporte	2.850.709,68
Desporto e Lazer	173.644,84
Encargos Especiais	272.073,27
Outras Despesas não identificadas	0,00
Total dos Desembolsos de Pessoal e Demais Despesas por Função	20.492.707,20



**QUADRO DE JUROS E ENCARGOS DA DÍVIDA****Município de JABORÁ****Competência: 06/2021**

	Exercício Atual
Juros e Correção Monetária da Dívida Interna	0,00
Juros e Correção Monetária da Dívida Externa	0,00
Outros Encargos da Dívida	0,00
Despesas com Juros, Correção Monetária e Outros encargos da dívida, não classificados na Função 28	0,00
Total dos Juros e Encargos da Dívida	0,00





DEMONSTRAÇÃO DAS MUTAÇÕES DO PATRIMÔNIO LÍQUIDO

Município de JABORÁ

Competência: 06/2021

ESPECIFICAÇÃO	Patrimônio Social e Capital Social	Adiantamento para Futuro Aumento de Capital (AFAC)	Reserva de Capital	Ajuste de Avaliação Patrimonial	Reservas de Lucros	Demais Reservas	Resultados Acumulados	Ações/Cotas em Tesouraria	TOTAL
Saldos iniciais	68.833.568,22	0,00	0,00	0,00	0,00	0,00	13.833.514,97	0,00	82.667.083,19
Ajustes de exercícios anteriores							0,00		0,00
Aumento de capital	0,00	0,00							0,00
Resgate/Reemissão de Ações e Cotas								0,00	0,00
Juros sobre capital próprio									
Resultado do exercício							6.420.439,08		6.420.439,08
Ajustes de avaliação patrimonial				0,00					0,00
Constituição/Reversão de reservas			0,00		0,00	0,00			0,00
Outros							0,00		0,00
Dividendos a distribuir (R\$... por ação)									
Saldos finais	68.833.568,22	0,00	0,00	0,00	0,00	0,00	20.253.954,05	0,00	89.087.522,27



ESTADO DE SANTA CATARINA
MUNICÍPIO DE JABORÁ



MUNICÍPIO DE JABORÁ, SC, 2021



Notas Explicativas às Demonstrações Contábeis exercício de 2021



APRESENTAÇÃO DAS NOTAS EXPLICATIVAS

1 INFORMAÇÕES GERAIS

- 1.1 Natureza Jurídica da Entidade;
- 1.2 Domicílio da Entidade;
- 1.3 Natureza das operações e principais atividades da entidade;
- 1.4 Declaração de conformidade com a legislação e com as normas de contabilidade aplicáveis.

2 RESUMO DAS POLÍTICAS CONTÁBEIS SIGNIFICATIVAS

- 2.1 Bases de mensuração utilizadas;
- 2.2 Novas normas e políticas contábeis alteradas;
- 2.3 Julgamentos pela aplicação das políticas contábeis.

3 INFORMAÇÕES DE SUPORTE E DETALHAMENTO DE ITENS APRESENTADOS NAS DEMONSTRAÇÕES CONTÁBEIS PELA ORDEM EM QUE CADA DEMONSTRAÇÃO E CADA RUBRICA SEJAM APRESENTADAS

4 OUTRAS INFORMAÇÕES RELEVANTES

- 4.1 Passivos contingentes e compromissos contratuais não reconhecidos;
- 4.2 Divulgações não financeiras, tais como: os objetivos e políticas de gestão do risco financeiro da entidade; pressupostos das estimativas
- 4.3 Reconhecimento de inconformidades que podem afetar a compreensão do usuário sobre o desempenho e o direcionamento das operações da entidade no futuro
- 4.4 Ajustes decorrentes de omissões e erros de registro.



NOTAS EXPLICATIVAS DO BALANÇO 2021

BASE DE ELABORAÇÃO E APRESENTAÇÃO DAS DEMONSTRAÇÕES CONTÁBEIS

NOTAS EXPLICATIVAS AO BALANÇO ORÇAMENTÁRIO

1. Previsão da receita versus arrecadação;
2. Detalhamento das receitas e despesas intraorçamentárias;
3. Utilização do superávit financeiro e da reabertura de créditos especiais e extraordinários;
4. Detalhamento da execução das despesas;
5. Análise da execução da despesa;
6. Avaliação do estoque de restos a pagar processados e não processados.

NOTAS EXPLICATIVAS AO BALANÇO PATRIMONIAL

7. Caixa e equivalente de caixa;
8. Créditos a Curto Prazo e a Longo Prazo;
9. Investimentos RPPS;
10. Imobilizado;
11. Intangível;
12. Fornecedores;
13. Obrigações Trabalhistas, Previdenciárias e Assistenciais a Curto Prazo e a Longo Prazo;
14. Provisões a Curto Prazo e a Longo Prazo;
15. Demais elementos patrimoniais.

NOTAS EXPLICATIVAS À DEMONSTRAÇÃO DAS VARIAÇÕES PATRIMONIAIS

16. Redução ao valor recuperável no ativo imobilizado;
17. Baixas de investimento;
18. Constituição ou reversão de provisões;
19. Demais variações, quando relevantes;
- 19.1 Variações Aumentativas;
- 19.2 Variações Diminutivas.



NOTAS EXPLICATIVAS AO BALANÇO FINANCEIRO

- 20. Transferências Financeiras Recebidas e Concedidas ;
- 21. Retenções tributárias;
- 22. Restos a pagar processados e não processados.

NOTAS EXPLICATIVAS À DEMONSTRAÇÃO DOS FLUXOS DE CAIXA

- 23. Análise Horizontal do Fluxo de Caixa das Atividades Operacionais
- 24. Análise Horizontal do Fluxo de Caixa das Atividades de Investimento
- 25. Análise Horizontal do Fluxo de Caixa das Atividades de financiamento

NOTAS EXPLICATIVAS À DEMONSTRAÇÃO DAS MUTAÇÕES DO PATRIMÔNIO LÍQUIDO

- 26. Capital/Patrimônio Social;
- 27. Resultados Acumulados;
- 28. Ajustes dos exercícios anteriores;
- 29. Ajustes de avaliação patrimonial.

CONSIDERAÇÕES FINAIS



APRESENTAÇÃO DAS NOTAS EXPLICATIVAS

O Município de Jaborá, em 2021, completou 58 anos de emancipação.

1 - INFORMAÇÕES GERAIS

1 - INFORMAÇÕES GERAIS

Prefeito: Clevson Rodrigo Freitas

Microrregião: Microrregião do Meio Oeste Catarinense

Aniversário: 11/09

População: 3.899 (estimada 2021)

Eleitores: 3.327

IDH: 0.732

PIB Per Capita: 35.562,53 (2019)

1.1 Natureza Jurídica da Entidade

O Município de Jaborá, SC, é pessoa jurídica de direito público, CNPJ 82.939.463/0001-88, na forma de Ente Federativo.

O município iniciou suas atividades em 11 de setembro de 1963.

1.2 Domicílio da Entidade

O Município tem sua sede em prédio próprio do endereço Rua Ângelo Poyer, 320, Centro, Jaborá, CEP. 89.677-000, Estado de Santa Catarina.

1.3 Natureza das operações e principais atividades da entidade

A atividade econômica principal é Administração Pública em Geral, CNAE 84.11-6-00.



Fazem parte da sua estrutura Organizacional as Secretarias:

- GABINETE DO PREFEITO
- SECRETARIA DE EDUCACAO E DESPORTO
- SECRETARIA DE ADMINISTRAÇÃO
- SECRETARIA DE DESENV. RURAL E GESTÃO AMBIENTAL
- SECRETARIA DE DESENVOLVIMENTO SOCIAL
- SECRETARIA DE FINANÇAS E DESENVOLVIMENTO ECONÔMICO
- SECRETARIA DE OBRAS E INFRAESTRUTURA
- SECRETARIA MUNICIPAL DE SAÚDE

1.4 Declaração de conformidade com a legislação e com as normas de contabilidade aplicáveis

DECLARAÇÃO PLENA

Com base na análise dos Demonstrativos Contábeis, DECLARO que os mesmos REFLETEM ADEQUADAMENTE a situação ORÇAMENTÁRIA, FINANCEIRA e PATRIMONIAL.

- Não há Restrições de ordem Contábeis do exercício de 2021, considerando o GRAU DE RELEVÂNCIA e a MATERIALIDADE dos valores envolvidos;
- As Notas Explicativas acompanham as Demonstrações Contábeis e foram elaboradas procurando atender a legislação vigente;
- Todos os registros foram elaborados com base em documentação de suporte ou na medida em que foram encaminhadas ao setor contábil e ou tomada o devido conhecimento por este.



2.1 Bases de mensuração utilizadas

ATIVOS

Ativo

Ativo é um recurso controlado no presente pela entidade como resultado de evento passado.

Disponibilidades

As disponibilidades são mensuradas ou avaliadas pelo valor original. As aplicações financeiras de liquidez imediata são mensuradas ou avaliadas pelo valor original, atualizadas até a data do Balanço Patrimonial.

As atualizações apuradas são contabilizadas em contas de resultado. O Disponível contempla o numerário e outros bens e direitos com maior capacidade de conversibilidade em moeda e está segmentado em moeda nacional.

Direitos, créditos e valores a longo prazo

Os direitos, os títulos de créditos são mensurados ou avaliados pelo valor original. Os riscos de recebimento de direitos são reconhecidos em conta de ajuste, a qual será reduzida ou anulada quando deixarem de existir os motivos que a originaram.

Os direitos, os títulos de crédito prefixadas são ajustados a valor presente. Os direitos, os títulos de crédito pós-fixadas são ajustados considerando-se todos os encargos incorridos até a data de encerramento do balanço. As atualizações e os ajustes apurados são contabilizados em contas de resultado.

Estoques

Os estoques são demonstrados ao custo médio de produção, aquisição ou valor de mercado, entre esses o menor. O custo de estoques abrange todos os custos de compra, conversão e outros custos incorridos referentes ao deslocamento, como impostos não recuperáveis, custos de transporte e outros, referente ao processo de produção. Nos casos em que o estoque for distribuído gratuitamente, os estoques são valorados a custo.

A Prefeitura de Jaborá, SC, não possui estoques de animais e de produtos agrícolas e extrativos.



Imobilizado

O ativo imobilizado, incluindo os gastos adicionais ou complementares, é mensurado ou avaliado, inicialmente, com base no valor de aquisição, produção ou construção e, em se tratando de ativos imobilizados obtidos a título gratuito, o valor resultante da avaliação obtida com base em procedimento técnico ou o valor patrimonial definido nos termos da doação.

O ativo imobilizado é reconhecido inicialmente com base no valor de aquisição, produção ou construção. A Prefeitura de Jaborá, SC, possui ativo imobilizado com vida útil econômica limitada, e por isso se sujeita ao cálculo da depreciação.

Ativos obtidos a títulos gratuito devem ser registrados pelo valor justo na data de sua aquisição, considerado o valor resultante da avaliação obtida com base em procedimento técnico ou valor patrimonial definido nos termos da doação.

Embora não tenha sido criada formalmente a comissão de atualização patrimonial, o Fundo mantém uma rotina na qual onde todos os ingressos de bens permanentes são inseridos em sistema próprio de controle, isto é, após já ter sido inserido nos registros contábeis. Cabe ressaltar que periodicamente é feito uma confrontação entre os dois sistemas, bem como efetuado os procedimentos de depreciação.

Reconhecimento dos ativos

Em atendimento ao princípio da Oportunidade, as transações foram reconhecidas e registradas integralmente no momento em que ocorrerem e os registros da entidade, desde que estimáveis tecnicamente, foram efetuados, mesmo na hipótese de existir razoável certeza de sua ocorrência. Os registros contábeis das transações das entidades do setor público devem ser efetuados, considerando as relações jurídicas, econômicas e patrimoniais, prevalecendo, nos conflitos entre elas, a essência sobre a forma.

Para reconhecimento dos bens como ativos, ou baixa dos mesmos, foram consideradas necessárias às características de ser resultado de um evento passado, gerar benefício presente ou futuro, inerente a prestação de serviço público ou a exploração econômica, e, ser controlado.

Mensuração

Consiste em determinar os valores pelos quais os elementos das demonstrações contábeis devem ser reconhecidos e apresentados nas demonstrações contábeis. Normalmente, o valor contábil abaixo do valor de mercado se deve a perda do poder aquisitivo da moeda desde a data da aquisição dos bens. Por sua vez, o valor contábil acima do valor de mercado, se deve ao não cálculo da depreciação, mantendo o ativo, sempre o valor original e não seu valor histórico.



Em atendimento à orientação prevista nas normas, principalmente aos princípios do valor original e da continuidade, relativos ao assunto, A Prefeitura de Jaborá, adotou, para fins de ajuste inicial, o valor justo como custo atribuído do ativo imobilizado dos bens que apresentavam valor contábil substancialmente superior ao seu valor justo, com base em pesquisa de mercado, considerando ainda a sua data de aquisição.

Depreciação

Vale destacar que a administração pública municipal não praticava até o exercício de 2015 procedimentos para preservar o valor original adequado dos ativos, fazendo com que estes permanecessem com valores históricos, não configurando uma base monetária inicial confiável para a aplicação dos procedimentos de depreciação.

Somente após mensuração do valor dos ativos, para fins de ajuste inicial, pelo critério do valor justo como custo atribuído do ativo imobilizado dos bens, A Prefeitura adotou o método de depreciação linear, com estabelecimento de valor residual e vida útil dos bens, de acordo com cada classe, atendendo ao disposto nas Normas Brasileiras de Contabilidade Aplicadas ao Setor Público e elaborada com base em pesquisa de mercado.

Redução do valor recuperável (impairment)

A Prefeitura de Jaborá, SC, adota as tratativas das NBCASP, e manterá o valor contábil dos ativos de vida longa, principalmente o imobilizado a ser mantido e utilizado nas operações, com o objetivo de determinar e avaliar sempre que eventos ou mudanças nas circunstâncias indicarem que o valor contábil de um ativo ou grupo de ativos não poderá ser recuperado.

Redução a valor recuperável é o ajuste ao valor de mercado ou de consenso entre as partes para bens do ativo, quando esse for inferior ao valor líquido contábil. É o reconhecimento de uma perda dos benefícios econômicos futuros ou potenciais de serviço de um ativo, adicional e acima do reconhecimento sistemático das perdas de benefícios econômicos futuros ou potenciais de serviço que se efetua normalmente.

Intangível

A Prefeitura não possui bens intangíveis em seu patrimônio.



PASSIVOS

Passivo

Passivo é uma obrigação presente, derivada de evento passado, cuja extinção deva resultar na saída de recursos da entidade.

Obrigações

As obrigações são mensuradas ou avaliadas pelo valor original. As obrigações são ajustadas considerando-se todos os encargos incorridos até a data de encerramento do balanço. As provisões são constituídas com base em estimativas pelos prováveis valores de reconhecimento para os passivos, no caso dos processos judiciais. As atualizações e os ajustes apurados são contabilizados em contas de resultado. Férias são passivos derivados de apropriações por competência, decorrentes de serviços recebidos, mas que não tenham sido pagos. As informações relativas a férias e décimo terceiro salário, são recebidas do Departamento de Recursos Humanos.

Depósitos Judiciais

Os depósitos judiciais fazem parte do passivo e possuem eventos de contabilização definidos pelo TCE/SC. As despesas do exercício devem ser empenhadas em dotação própria, como consequência do tratamento orçamentário dado ao recurso, também deve ser reconhecida a obrigação do Município pelo levantamento do depósito antes do trânsito em julgado. O registro patrimonial deve ser feito no grupo de "Demais Obrigações a Longo Prazo". A STN ainda não disciplinou, no âmbito dos seus grupos técnicos, o tratamento contábil a ser dado aos depósitos judiciais levantados antecipadamente.

Custos dos Empréstimos

Os custos dos empréstimos são reconhecidos como despesas no período em que foram incorridos, independentemente de como esses empréstimos foram aplicados.

Contabilização das Retenções para Fins Orçamentários

A Prefeitura de Jaborá adota a política contábil de registro das retenções na conta crédito empenhado liquidado pago no momento da retenção, ou seja, orçamentariamente na fase da liquidação da despesa, pois considera-se que nesse momento a obrigação com o credor da despesa foi totalmente quitada, restando uma obrigação com um terceiro, conforme orientações do TCE/SC.



Passivos sem Execução Orçamentária

Todas as obrigações, independentemente da execução orçamentária da despesa, devem ser reconhecidas pelas unidades gestoras estaduais em observância ao regime de competência definido pelas NBCASP.

PATRIMÔNIO LÍQUIDO

Patrimônio líquido

Compreende o valor residual dos ativos depois de deduzidos todos os passivos. Quando o valor do Passivo for maior que o valor do ativo, o resultado é denominado Passivo a Descoberto. Neste caso, a expressão Patrimônio Líquido deve ser substituída por Passivo a Descoberto.

Ajustes de exercícios anteriores

No grupo do patrimônio líquido, a conta Ajustes de Exercício Anteriores é utilizada apenas os decorrentes de efeitos da mudança de critério contábil, ou da retificação de erro imputável a determinado exercício anterior, e que não possam ser atribuídos a fatos subsequentes.

Apuração do Resultado

Os resultados orçamentário e patrimonial foram apurados de acordo com as práticas contábeis vigentes, sendo as receitas orçamentárias reconhecidas pelo regime de caixa, as despesas orçamentárias pelo empenho no exercício e as variações patrimoniais aumentativas e diminutivas de acordo com o seu fato gerador.

DEFINIÇÕES GERAIS

Registro da Receita Orçamentária

A política contábil da Prefeitura Municipal de Jaborá é o registro centralizado da receita orçamentária pelo princípio do caixa único. O regime contábil para o registro da receita é o regime de caixa.

Distinção entre Circulante e Não Circulante

A política contábil adotada evidencia como circulante os direitos e as obrigações com valores de realização em até 12 meses da data de levantamento destas demonstrações contábeis. Os ingressos extra-orçamentárias, tais como



cauções e outras entradas compensatórias, são considerados como circulante, independentemente do prazo de devolução do recurso.

Renúncia de Receita

Os valores da renúncia de receita apurados pela área tributária são informados à contabilidade e reconhecidos como dedução da variação patrimonial aumentativa. Os valores só são reconhecidos pela contabilidade quando forem passíveis de ser mensurados com segurança.

2.2 Novas normas e políticas contábeis alteradas

O Conselho Federal de Contabilidade (CFC) publicou em outubro de 2016, a Norma Brasileira de Contabilidade Aplicada ao Setor Público (NBC TSP) – Estrutura Conceitual. A regra é a primeira da área convergida às internacionalmente aceitas e vai nortear toda a contabilidade pública. Um dos principais pontos da norma é a definição da sociedade como usuária principal da informação contábil, o que facilitará a transparência e o controle social.

A Prefeitura de Jaborá atende as exigências das NBCASPs vigentes, e busca acompanhar as novidades das novas normas e políticas contábeis previstas. O objetivo da Municipalidade é evidenciar o patrimônio público da forma mais clara possível permitindo a sociedade e aos órgãos de controle e fiscalização o adequado entendimento, atendendo as Normas e a legislação vigente.

2.3 Julgamentos pela aplicação das políticas contábeis

Na preparação das demonstrações contábeis, A Prefeitura Municipal de Jaborá, SC, fez uso de estimativas e de julgamentos que afetam diretamente o valor de avaliação dos ativos e passivos constantes nas demonstrações. As principais estimativas e premissas estão a seguir relacionadas:

a) a mensuração do valor justo dos ativos que foram reavaliados ou que tiveram a sua primeira avaliação foi realizada com dados comparáveis no mercado ou valor de reposição. Os bens de infraestrutura vêm sendo reconhecidos conforme estão sendo realizados.

b) na determinação da vida útil econômica dos bens do imobilizado, está definida no Manual de controle físico e contábil do patrimônio do Município de Jaborá. A tabela foi elaborada conforme vida útil estimada para cada classe de bens, de acordo com a realidade de uso e conservação dos bens da Prefeitura.

c) no ajuste para perdas prováveis dos valores inscritos em dívida ativa e créditos a receber, foi utilizada a média de recebimento dos últimos três anos em relação a inscrição, o que demonstrará o comportamento da dívida ativa.

d) as provisões para riscos cíveis e trabalhistas são reconhecidas de acordo com a análise jurídica de cada ação e, dependendo da análise, poderão ser classificadas como passivo contingente ou como passivo exigível. A análise é realizada pelo setor jurídico da Prefeitura.



3 - INFORMAÇÕES DE SUPORTE E DETALHAMENTO DE ITENS APRESENTADOS NAS DEMONSTRAÇÕES CONTÁBEIS PELA ORDEM EM QUE CADA DEMONSTRAÇÃO E CADA RUBRICA SEJAM APRESENTADAS

ATIVOS

a) Caixa e equivalentes de caixa

CONTA	DESCRIÇÃO	2021	2020
1.1.1.1.1.19.xx	Banco conta movimento e vinculada	12.214.684,08	7.881.460,73
Total		12.214.684,08	7.881.460,73

O quadro anterior representa o montante de recursos financeiros (disponibilidades), do Município de Jaborá, em 31 de dezembro dos exercícios de 2020 e 2021. O saldo financeiro disponível em caixa, representou um aumento de 46,12% no período.

O registro contábil da movimentação financeira bancária mantém o controle por fonte de recursos, conforme tabela do Tribunal de Contas de Santa Catarina, TCE/SC, vigente em cada exercício. Tratam-se de recursos ordinários e vinculados. Os recursos ordinários são de livre aplicação nos gastos públicos, enquanto os recursos vinculados são aplicados na finalidade específica de cada programa, convênio e outros.

Em observância ao princípio da Unidade de Tesouraria, a administração financeira dos recursos é realizada em contas públicas da Unidade Gestora Fundo Municipal de Saúde, sendo vedada a fragmentação em caixas especiais.

Os recursos públicos são aplicados em instituições financeiras que apresentarem rentabilidade e segurança, respeitadas as cláusulas vigentes em contratos.

b) Direitos, créditos e valores a curto prazo

CONTA	DESCRIÇÃO	2021	2020
1.1.2.1	Créditos Tributários a Receber	0,00	0,00
1.1.2.4	Empréstimos e Financiamentos Concedidos	35.000,00	30.000,00
1.1.3.1	Adiantamentos Concedidos	18.768,29	7.600,00
1.1.3.8	Outros Créditos a Receber a Curto Prazo	5.993,80	6.103,95
1.5.8.1	Outros Estoques	590,00	0,00
1.1.9.1	Prêmios e Seguros Apropriar	44.260,51	10.257,13
1.1.9.3	Assinaturas e Anuidades Apropriar	2.703,33	0,00
Total		107.315,93	53.961,08



Os créditos tributários a receber registram valores relativos a tributos dos quais o fato gerador já ocorreu, e tem fundamento legal em lei municipal.

A Prefeitura controla e reconhece as despesas pagas antecipadamente com seguros e assinaturas, atendendo as exigências das NBCASP.

A partir de 2018, A Prefeitura manteve a dívida ativa registrada apenas em longo prazo:

c) Direitos, créditos e valores a longo prazo

CONTA	DESCRIÇÃO	2021	2020
1.2.1.1.1.03.xx	Empréstimos e Financiamentos Concedidos	142.877,58	159.983,69
1.2.1.1.1.04.xx	Dívida ativa Tributária	217.654,61	91.907,92
1.2.1.1.1.05.xx	Divida ativa não tributária	1.124.648,86	471.628,02
1.2.1.1.1.99.xx	Ajustes de perdas de créditos	-75.000,88	-75.000,88
Total		1.410.180,17	504.517,75

Observa-se que 14,66% dos créditos em longo prazo referem-se a dívida ativa tributária em 2021, já em 2020 representava 12,70%.

A dívida ativa não tributária em 2021 é de 72,72%, enquanto que em 2020 era 65,19%.

As perdas representam 5,05% em 2021 contra 10,37% em 2020 do total de créditos. O cálculo da perda da dívida ativa foi realizado tomando por base, valores inscritos em dívida ativa nos últimos 3 exercícios, comparados aos valores recebidos nesse mesmo período, o que demonstra o comportamento da dívida ativa.

d) Estoques

Há saldo de R\$ 590,00 de estoque em 31/12/2021

e) Investimentos

A Prefeitura não possui investimentos.

f) Imobilizado

Somente após mensuração do valor dos ativos, para fins de ajuste inicial, pelo critério do valor justo como custo atribuído do ativo imobilizado dos bens, A Prefeitura, adotou o método de depreciação linear, com estabelecimento de valor residual e vida útil dos bens, de acordo com cada classe, atendendo ao disposto nas Normas Brasileiras de Contabilidade Aplicadas ao Setor Público e elaborada com base em pesquisa de mercado. Segue tabela de depreciação da Prefeitura, SC, válida a partir do exercício de 2015:



ESTADO DE SANTA CATARINA
MUNICÍPIO DE JABORÁ

1.2.3.1.1.01.00	Máquinas, Aparelhos, Equipamentos e Ferramentas		
1.2.3.1.1.01.01	Aparelhos de medição e orientação	10	5
1.2.3.1.1.01.02	Aparelhos e equipamentos de comunicação	5	5
1.2.3.1.1.01.03	Aparelhos Ut. Médicos, Odontológicos, Lab. Hospitalares	10	5
1.2.3.1.1.01.04	Aparelhos e equipamentos para esportes e diversões	8	2
1.2.3.1.1.01.05	Equipamento de proteção, segurança e socorro	10	5
1.2.3.1.1.01.06	Máquinas e equipamentos industriais	15	20
1.2.3.1.1.01.07	Máquinas e equipamentos energéticos	10	20
1.2.3.1.1.01.08	Máquinas e equipamentos gráficos	10	10
1.2.3.1.1.01.09	Máquinas, ferramentas e utensílios de oficina	10	20
1.2.3.1.1.01.10	Equipamentos de montaria	10	5
1.2.3.1.1.01.12	Equipamentos, peças e acessórios para automóveis	8	5
1.2.3.1.1.01.16	Equipamentos de mergulho e salvamento	5	5
1.2.3.1.1.01.18	Equipamentos de proteção e vigilância ambiental	10	10
1.2.3.1.1.01.19	Máquinas, equipamentos e utensílios agropecuários	10	20
1.2.3.1.1.01.20	Máquinas, equipamentos e utensílios rodoviários	20	30
1.2.3.1.1.01.21	Equipamentos hidráulicos e elétricos	10	10
1.2.3.1.1.01.99	Outras máquinas, aparelhos, equipamentos e ferramentas	10	10
1.2.3.1.1.02.00	Bens de Informática		
1.2.3.1.1.02.01	Equipamentos de processamento de dados	5	5
1.2.3.1.1.02.02	Equipamentos de tecnologia da informação	5	5
1.2.3.1.1.02.03	Sistemas aplicativos - softwares	5	5
1.2.3.1.1.03.00	Móveis e Utensílios		
1.2.3.1.1.03.01	Aparelhos e utensílios domésticos	8	5
1.2.3.1.1.03.02	Máquinas e utensílios de escritório	10	5
1.2.3.1.1.03.03	Mobiliário em geral	10	10
1.2.3.1.1.03.04	Utensílios em geral	10	10
1.2.3.1.1.04.00	Materiais Culturais, Educacionais e de Comunicação		
1.2.3.1.1.04.01	Bandeiras, flâmulas e insígnias	5	5
1.2.3.1.1.04.02	Coleções e materiais bibliográficos	5	5
1.2.3.1.1.04.03	Discotecas e filmotecas	5	5
1.2.3.1.1.04.04	Instrumentos musicais e artísticos	10	5
1.2.3.1.1.04.05	Equipamentos para áudio, vídeo e foto	5	5
1.2.3.1.1.04.06	Obras de arte e peças para exposição	0	10 0
1.2.3.1.1.04.99	Outros materiais culturais, educacionais e de comunicação	10	10
1.2.3.1.1.05.00	Veículos		
1.2.3.1.1.05.01	Veículos em geral	8	20



1.2.3.1.1.08.00	Bens Móveis em Almoarifado		
1.2.3.1.1.08.05	Bens móveis inservíveis	0	5
1.2.3.2.0.00.00	Bens Imóveis		
1.2.3.2.1.00.00	Bens Imóveis - Consolidação		
1.2.3.2.1.01.00	Bens de Uso Especial		
1.2.3.2.1.01.03	Edifícios	35	50

g) Valor econômico do patrimônio

Apresenta-se o valor econômico do patrimônio da Prefeitura, atualizado por classe de bens, em 31 de dezembro de 2021:

CONTA	DESCRIÇÃO	SALDO EM	
		31/12/2021	31/12/2020
1231101	Maquinas, Aparelhos, Equipamentos e Ferramentas	6.535.882,15	5.640.869,76
1231102	Bens de Informática	525.714,58	462.838,05
1231103	Moveis e Utensílios	853.605,17	728.538,19
1231104	Materiais Culturais, Educacionais e de Comunicação	136.486,33	112.405,33
1231105	Veículos	4.494.923,62	4.070.323,62
1231106	Peças e Conjuntos de Reposição	8.161,40	8.161,40
1232101	Bens de Uso Especial	63.977.227,31	63.977.227,31
1232104	Bens Dominicais	660.000,00	0,00
1232105	Bens de Uso Comum do povo	1.584.723,12	1.583.673,12
1232106	Bens Moveis em Andamento	4.883.060,56	3.399.078,90
1232199	Demais Bens Imóveis	24.432,97	20.210,00
1238101	(-) Depreciação acumulada de móveis	-4.644.653,04	-3.895.460,99
1238102	(-) Depreciação acumulada de bens imóveis	-989.697,87	-842.258,61
Total		78.049.866,30	75.265.606,08

Compreende os direitos que tenham por objeto bens corpóreos destinados a manutenção das atividades da entidade ou exercidos com essa finalidade, inclusive os decorrentes de operações que transfiram a ela os benefícios, os riscos e o controle desses bens.

O valor do patrimônio imobilizado líquido, já descontado a depreciação acumulada até 31/12/2021, apresentou aumento montante de R\$ 2.784.260,22, o que representa 3,70%. O reflexo disso em 2021, no montante de R\$ 3.680.891,53 em patrimônio imobilizado, decorrente de investimentos, incorporações, doações e transferências entre entidade, e R\$ 896.631,31 da depreciação do período.



h) Intangível

A Prefeitura não possui bens intangíveis em seu patrimônio.

PASSIVOS

Obrigações

Saldo das obrigações em:

Passivo Circulante		2020	2020
2.1.1.1.1.01.01	Salários, Remunerações e Benefícios do Exercício	0,00	0,00
2.1.1.1.1.01.02	Decimo Terceiro Salário	0,00	0,00
2.1.1.1.1.01.03	Férias	956.225,09	412.177,39
2.1.1.1.1.02.01	Pessoal a pagar exercícios anteriores.	0,00	492.617,34
2.1.1.4.3.01	INSS a Pagar	421.689,89	213.630,82
2.1.1.4.3.05	FGTS	1.298,58	0,00
2.1.3.1.1.01.01	Fornecedores não financiados a pagar	12.718,83	50.649,90
2.1.4.1.xx	Obrigações fiscais a curto prazo com a união	14.401,05	0,00
2.1.4.2.xx	Obrigações Fiscais a Curto Prazo com os Estados	0,00	13.324,60
2.1.8.8.xx	Valores restituíveis	103.095,53	63,40
2.1.8.9.xx	Diárias a Pagar	1.185.095,24	0,00
Total		2.694.524,21	1.182.463,45

O passivo circulante, é reconhecido por competência, e tem atributo permanente, e demonstra uma variação de R\$ 1.512.060,76 de 2020 para 2021, equivalente a 127,87%.

VARIAÇÕES PATRIMONIAIS DIMINUTIVAS

CONTA	DESCRIÇÃO	2021		2020	
		Valor	%	Valor	%
3.1.1	Remuneração a Pessoal	9.978.722,75	28,79%	9.813.804,26	33,50%
3.1.2	Encargos Patronais	1.985.181,68	5,73%	1.960.127,31	6,69%
3.1.9	Outras Variações Patrimoniais Diminutivas - Pessoal e encargos	490.704,66	1,42%	283.220,59	0,97%
3.2.1	Aposentadoria e Reformas	211.485,26	0,61%	206.375,83	0,70%
3.2.2	Pensões	112.475,28	0,32%	116.731,92	0,40%
3.2.4	Benefícios Eventuais	0,00	0,00%	1.828,46	0,01%
3.2.9	Outros Benefícios Previdenciários	102.388,67	0,29%	34.338,50	0,12%



	e Assistenciais				
3.3.1	Uso de Material de Consumo	3.574.189,78	10,31%	3.069.769,31	10,48%
3.3.2	Serviços	4.412.287,19	12,73%	3.326.688,95	11,36%
3.3.3	Depreciação	896.631,31	2,59%	803.587,43	2,74%
3.4.2	Juros e Encargos de Mora	1.398,64	0,00%	0,00	0,00%
3.4.9	Outras Variações Patrimoniais Diminutivas - Financeiras	51,09	0,00%	0,00	0,00%
3.5.1	Transferências intragovernamentais	6.482.556,60	18,70%	5.221.901,47	17,83%
3.5.2	Transferências inter governamentais	4.370.951,73	12,61%	3.482.814,75	11,89%
3.5.3	Transferências a instituições Privadas	271.794,71	0,78%	318.924,73	1,09%
3.5.5	Transferência Consórcios Públicos	1.293.623,24	3,73%	79.208,00	0,27%
3.6.5	Desincorporação de Ativos	5.900,00	0,03%	192.741,69	0,66%
3.7.1	Impostos, Taxas e Contribuições de melhoria	1.678,09	0,00%	0,00	0,00%
3.7.2	Contribuições	414.861,78	1,21%	379.912,44	1,30%
3.9.1	Premiações	47.921,67	0,14%	0,00	0,00%
3.9.9	Diversas Variações Patrimoniais Diminutivas	5.032,36	0,01%	140,99	0,00%
TOTAL		34.659.836,49	100,00%	28.951.693,31	100,00%

O gasto com pessoal representa 35,94% em 2021 e 41,16% em 2020 das variações patrimoniais diminutivas, referentes encargos patronais e remuneração de pessoal.

Os serviços por sua vez representam 12,73% em 2021 contra 11,36% em 2020 do total das variações diminutivas.

As transferências intragovernamentais e intergovernamentais representam 18,70%, 12,61% em 2021. Em 2020 representavam 17,83%, 11,89% do total das variações.

As variações patrimoniais diminutivas representam o esforço do Município na prestação de serviços à população, bem como aquisição de produtos e execução de programas, buscando atender o objetivo da administração pública em melhorar a qualidade de vida das pessoas e garantir os serviços essenciais.

VARIAÇÕES PATRIMONIAIS AUMENTATIVAS

CONTA	DESCRIÇÃO	2021		2020	
		Valor	%	Valor	%
4.1.1	Impostos	1.564.449,95	3,81	1.244.374,50	3,66
4.1.2	Taxas	136.255,53	0,33	124.589,55	0,37
4.2.2	Contribuição de Intervenção no	23.758,41	0,06	15.408,04	0,05



	Domínio Econômico				
4.2.3	Contribuição de Iluminação Pública	216.618,98	0,53	172.297,95	0,51
4.3.3	Exploração de bens e direitos e prestação	270.980,42	0,66	63.853,91	0,19
4.4.2	Juros e encargos de mora	571.850,80	1,39	5.337,20	0,02
4.4.5	Remuneração de depósitos bancários e aplicações financeiras	308.192,11	0,75	68.969,98	0,20
4.5.1	Transferências intragovernamentais	6.482.556,60	15,78	5.221.901,98	15,36
4.5.2	Transferências inter governamentais	29.338.220,41	71,42	24.811.581,21	72,98
4.5.3	Transferências das Instituições Privadas	11.000,00	0,03	0,00	0,00
4.6.4	Ganhos com Desincorporação de Passivos	0,00	0,00	4.945,76	0,01
4.9.7	Reversão de provisões e Ajuste de Perdas	11.175,33	0,03	613,47	0,00
4.9.9	Diversas variações patrimoniais aumentativas	2.145.217,03	5,21	2.262.714,72	6,66
TOTAL		41.080.275,57	100,00	32.293.334,61	100,00

As transferências inter governamentais representam o maior valor entre as VPAs, representando 71,42% em 2021 e 72,98% em 2020, o que evidencia que o município é refém do Governo Estadual e Federal.

Os impostos apresentaram um pequeno aumento em sua participação nas variações patrimoniais aumentativas em 2021, se comparado ao exercício imediatamente anterior.

4 - OUTRAS INFORMAÇÕES RELEVANTES

4.1 - Passivos contingentes e compromissos contratuais não reconhecidos

O município não possui passivos contingentes e compromissos contratuais não reconhecidos.

4.2 - Divulgações não financeiras, tais como: os objetivos e políticas de gestão do risco financeiro da entidade; pressupostos das estimativas

Não foi necessário adotar política de gestão de risco financeiro pela entidade.

4.3 - Reconhecimento de inconformidades que podem afetar a compreensão do usuário sobre o desempenho e o direcionamento das operações da entidade no futuro

Não há eventos que possam afetar a compreensão do usuário quanto ao desempenho futura das operações da entidade.



4.4 - Ajustes decorrentes de omissões e erros de registro

Não foram realizados em 2021 ajustes decorrentes de omissões e erros de registro.

Não houveram ajustes de exercícios anteriores no ente, no ano de 2021.

NOTAS EXPLICATIVAS DO BALANÇO 2021

Notas explicativas são informações adicionais às apresentadas nos quadros das DCASP. São consideradas parte integrante das demonstrações.

Seu objetivo é facilitar a compreensão das demonstrações contábeis a seus diversos usuários. Portanto, devem ser claras, sintéticas e objetivas.

Englobam informações de qualquer natureza exigidas pela lei, pelas normas contábeis e outras informações relevantes não suficientemente evidenciadas ou que não constam nas demonstrações.

BASE DE ELABORAÇÃO E APRESENTAÇÃO DAS DEMONSTRAÇÕES CONTÁBEIS

As Demonstrações Contábeis consolidadas deste Relatório Técnico foram elaboradas com base nos dados extraídos no sistema informatizado da Prefeitura incluem os dados do Poder Executivo e Legislativo.

São compostas pelo Balanço Orçamentário, Balanço Financeiro e Balanço Patrimonial, e também pela Demonstração das Variações Patrimoniais, Demonstração dos Fluxos de Caixa e Demonstração das Mutações do Patrimônio Líquido.

Essas demonstrações foram elaboradas de acordo com as orientações do Manual de Contabilidade Aplicada ao Setor Público, 8ª edição, que observa os dispositivos legais que regulam o assunto, como a Lei nº 4.320/1964, a Lei Complementar nº 101/2000 e, também, as disposições do Conselho Federal de Contabilidade, assim como as Normas Brasileiras de Contabilidade Aplicadas ao Setor Público.

Desde a adoção do novo PCASP, em 2015, foi realizado grande esforço da equipe técnica, para implantação de controles e procedimentos contábeis, entre eles, estão: o reconhecimento pelo regime de competência dos créditos tributários a receber; a reavaliação patrimonial (bens móveis e imóveis); registro contábil da depreciação; apropriação de despesas pagas antecipadamente; o cálculo da perda da dívida ativa.

As Notas Explicativas fazem parte das Demonstrações Contábeis e contêm informações relevantes, complementares ou suplementares àquelas não suficientemente evidenciadas ou não constantes nas demonstrações contábeis.

Nas Notas Explicativas estão incluídos os critérios utilizados na elaboração das demonstrações contábeis, as informações de naturezas



patrimonial, orçamentária, legal e de desempenho, bem como outros eventos não suficientemente evidenciados ou não constantes nas referidas demonstrações.

Sempre que possível, as informações apresentadas nesta prestação de contas são descritas em linguagem clara e acessível, de maneira que todos possam compreender como foram utilizados os recursos públicos no período.

O objetivo principal dessa ação não é o de somente cumprir uma obrigação legal, mas o de oportunizar e ampliar os canais de comunicação entre a população e o Governo Municipal, transformando dados complexos em informações compreensíveis. Desse modo, queremos dinamizar o controle social para propiciar que a sociedade esteja mais ciente das ações do Governo Municipal.

A missão cabe ao Setor de Contabilidade do Município, responsável por organizar e consolidar os dados contábeis, oriundos do sistema informatizado de contabilidade e dos atos de Gestão do Governo Municipal

A contabilidade atua como o interlocutor entre o poder público e a sociedade. Assim, transforma os dados em informações úteis tanto para a tomada de decisões dos gestores públicos como para os cidadãos, de tal maneira que estes possam acompanhar a arrecadação e as despesas do Governo.

Esse papel se revela fundamental para a promoção da cidadania plena. Acreditamos que ela só será atingida quando gestores e administrados tiverem posições simétricas relativas às informações advindas do setor público. Em outras palavras, quando um número deixar de ser somente um número e fornecer uma perspectiva de análise e julgamento da ação governamental.

Seguindo o propósito de aperfeiçoamento contínuo e de maior transparência e qualidade na prestação de contas do Governo Municipal, o Setor de Contabilidade não tem medido esforços a fim de aderir às boas práticas de transparência contábil, atendendo os preceitos da Lei Federal Complementar nº 131, de 27 de maio de 2009 e da Lei Federal nº 12.527, de 18 de novembro de 2011, disponibilizando informações na página do sitio oficial do Município.

Nas páginas a seguir você é convidado a acompanhar os resultados da gestão orçamentária, financeira e patrimonial por meio da análise dos Demonstrativos Contábeis do exercício de 2021 e das Notas Explicativas relacionadas.



NOTAS EXPLICATIVAS AO BALANÇO ORÇAMENTÁRIO

O Balanço Orçamentário demonstrará as receitas detalhadas por categoria econômica e origem, especificando a previsão inicial, a previsão atualizada para o exercício, a receita realizada e o saldo, que corresponde ao excesso ou déficit de arrecadação.

Demonstrará, também, as despesas por categoria econômica e grupo de natureza da despesa, discriminando a dotação inicial, a dotação atualizada para o exercício, as despesas empenhadas, as despesas liquidadas, as despesas pagas e o saldo da dotação.

A execução do orçamento do Município de Jaborá em 2021, apresentou os seguintes resultados:

BALANÇO ORÇAMENTÁRIO	2021
RECEITAS	Valor
Previsão Inicial da Receita	24.390.000,00
Previsão Atualizada da Receita	24.390.000,00
Receitas Realizadas Líquida	28.765.013,81
Déficit Orçamentário	0
DESPESAS	Valor
Dotação Inicial	24.390.000,00
Créditos Adicionais	7.521.338,68
Dotação Atualizada	31.911.338,68
Despesas Empenhadas	24.097.194,42
Despesas Liquidadas	23.006.199,48
Despesa Paga	22.749.112,90
Superávit Orçamentário	4.667.819,39



1 - Previsão da receita versus arrecadação

RECEITA	PREVISÃO	ARRECADAÇÃO	DIFERENÇA
RECEITAS CORRENTES	24.250.850,00	27.554.280,76	3.303.430,76
Impostos, Taxas e Contrib. de Melhoria	1.388.405,00	1.610.573,99	222.168,99
Contribuições	140.000,00	216.618,98	76.618,98
Patrimonial	59.638,48	308.192,11	248.553,63
Serviços	107.000,00	130.129,25	23.129,25
Transferências correntes	22.507.920,10	25.180.003,62	2.672.083,52
Outras receitas correntes	47.886,42	108.762,81	60.876,39
RECEITAS DE CAPITAL	139.150,00	1.210.733,05	1.071.583,05
Alienação de bens	23.000,00	0,00	-23.000,00
Amortização de Empréstimos	66.150,00	32.106,11	-34.043,89
Transferência de capital	50.000,00	1.178.626,94	1.128.626,94
TOTAL	24.390.000,00	28.765.013,81	4.375.013,81

Os Impostos, Taxas e Contribuição de Melhoria tiveram excesso de arrecadação no montante de R\$ 222.168,99. As receitas contribuições obtiveram um excesso de arrecadação R\$ 76.618,98 e as receitas serviços tiveram um excesso de arrecadação R\$ 23.129,25.

No grupo de receita Patrimonial houve excesso de arrecadação de R\$ 248.553,63 e as outras receitas correntes tiveram excesso de arrecadação de R\$ 60.876,39.



As transferências correntes recebidas, por sua vez, teve excesso de arrecadação de R\$ 2.672,083,52.

O Município não obteve receita de alienação de bens.

Nas transferências de capital o excesso apresentado foi de R\$ 1.128.626,94.

Percebe-se que o maior excesso apresentado foi no grupo das transferências correntes.



2 - Detalhamento das receitas e despesas intraorçamentárias

Não houveram receitas e despesas intraorçamentária, apenas transferências intraorçamentárias:

Entidade cedente	Entidade recebedora	Valor
Prefeitura	Fundo Municipal de Saúde	4.655.874,33
Prefeitura	Câmara	1.296.000,00
Câmara	Prefeitura	530.682,27



3 - Utilização do superávit financeiro e da reabertura de créditos especiais e extraordinários

Foram utilizados R\$ 4.519.631,22 em recursos de superávit financeiro para abertura de créditos adicionais suplementar no exercício de 2021.

Foram utilizados R\$ 3.001.707,46 em recursos de excesso de arrecadação para abertura de créditos adicionais no exercício de 2021.

Não foram reabertos créditos adicionais no exercício.

4 - Detalhamento da execução das despesas – análise da dotação inicial versus dotação atualizada

DESPESAS ORÇAMENTÁRIAS	DOTAÇÃO INICIAL	DOTAÇÃO ATUALIZADA
DESPESAS CORRENTES	23.051.315,00	24.949.073,77
Pessoal e encargos sociais	13.011.747,92	13.343.201,33
Juros e Encargos da Dívida	20.000,00	0
Outras despesas correntes	10.019.567,08	11.605.872,44
DESPESAS DE CAPITAL	1.288.685,00	6.912.264,91
Investimento	1.248.685,00	6.838.264,91
Inversões Financeiras	10.000,00	74.000,00
Amortização da Dívida	30000	0
RESERVA DE CONTINGÊNCIA	50.000,00	50.000,00
TOTAL	24.390.000,00	31.911.338,68

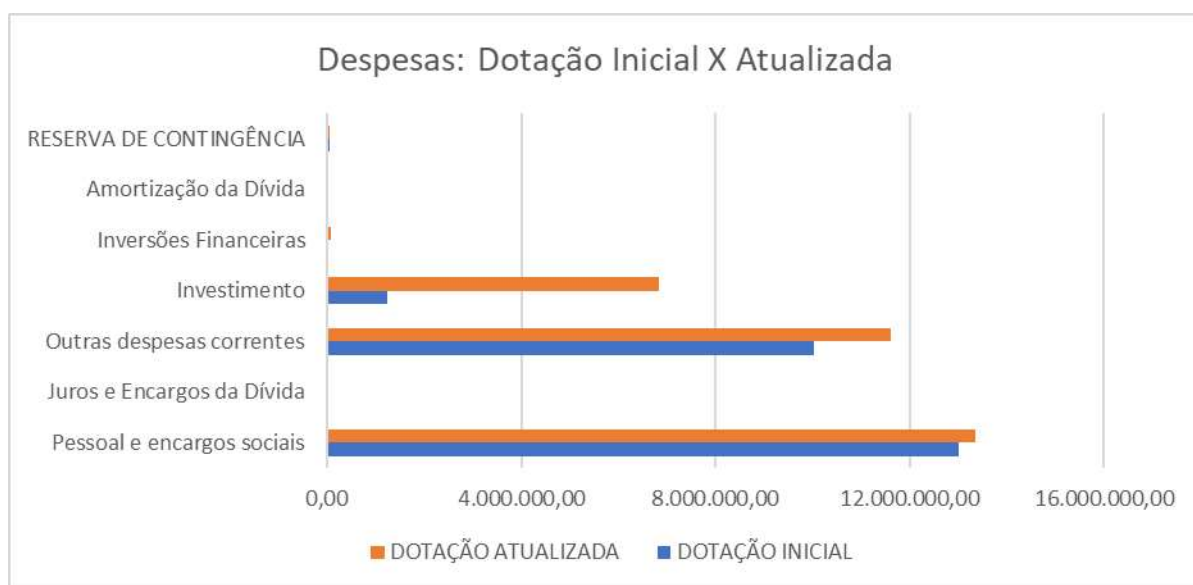



Durante o exercício de 2021, o Município de Jaborá, SC, criou e abriu créditos adicionais suplementares, buscando realizar as alterações orçamentárias necessárias para atender a demanda dos serviços e obras públicas, ainda de acordo com o ingresso de recursos financeiros.

Todos os atos, Decretos ou Leis, atenderam as exigências da Lei Federal nº 4.320/1964, conforme artigo 42 da Lei Federal 4.320/1964, “Art. 42. Os créditos suplementares e especiais serão autorizados por lei e abertos por decreto executivo”.

A Lei Orçamentária 2021, do Município de Jaborá, SC, todos poderes Executivo e Legislativo, previu autorização para abertura de créditos adicionais suplementares, conforme art. 7º da Lei Federal 4.320/1964, “Art. 7º A Lei de Orçamento poderá conter autorização ao Executivo para: I - Abrir créditos suplementares até determinada importância obedecidas as disposições do artigo 43; (...)”.

(...)”.

Lei Municipal 1.656, de 30 de novembro de 2020, Lei Orçamentária 2021, do Município:

Art. 5º - O Poder Executivo, através de ato próprio fica autorizado a abrir créditos suplementares por decreto, nos termos do que dispõe a Lei Federal nº 4.320, de 17 de março de 1964:

- a) – Abrir Créditos Adicionais Suplementares, até o limite de 1/4(um quarto) do orçamento da despesa, nos termos do artigo 7º da Lei nº 4.320/64, utilizando como recurso a anulação total ou parcial de dotações dentro do mesmo projeto/atividade;
 - b) – Abrir Créditos Adicionais Suplementares à conta de recursos provenientes do excesso de arrecadação de Convênios, incluindo aqueles não previstos na receita do orçamento, desde que respeitados os objetivos e metas da programação aprovadas nesta Lei;
 - c) – Abrir Créditos Adicionais Suplementares à conta de recursos provenientes de excesso de arrecadação, considerada a tendência de arrecadação do exercício;
 - d) – o Excesso de Arrecadação será calculado por fonte dentro do Exercício 2021;
- Abrir Créditos Adicionais Suplementares à conta de recursos provenientes do Superávit Financeiro, de exercícios anteriores.

Durante o exercício de 2021, a abertura de créditos adicionais no valor total de R\$ 12.016.052,94, pode assim ser apresentada:

Por tipo de Crédito Adicional:

- ⇒ Suplementar: R\$ 11.920.052,94
- ⇒ Especial R\$ 96.000,00

Pela origem do recurso do Crédito Adicional:

- ⇒ Superávit Financeiro: R\$ 4.519.631,22
- ⇒ Excesso de Arrecadação: R\$ 3.001.707,46
- ⇒ Adicionar Dotação Transferida: 350.000,00
- ⇒ Adicionar Anulação de Dotação: R\$ 4.144.714,26
- ⇒ Subtrair Anulação de Dotação: R\$ (4.144.714,26)



5 – Análise da execução da despesa

DESPESAS ORÇAMENTÁRIAS	DOTAÇÃO ATUALIZADA	DESPESA EMPENHADA	DESPESA LIQUIDADADA	DESPESA PAGA
DESPESAS CORRENTES	23.051.315,00	21.567.712,54	20.945.085,12	20.687.998,54
Pessoal e encargos sociais	13.011.747,92	12.027.656,39	12.027.656,39	11.797.689,69
Juros e Encargos da Dívida	20.000,00	0,00	0,00	0,00
Outras despesas correntes	10.019.567,08	9.540.056,15	8.917.428,73	8.890.308,85
DESPESAS DE CAPITAL	1.288.685,00	2.529.481,88	2.061.114,36	2.061.114,36
Investimento	1.248.685,00	2.509.481,88	2.041.114,36	2.041.114,36
Inversões Financeiras	10.000,00	20.000,00	20.000,00	20.000,00
Amortização da Dívida	30.000,00	0,00	0,00	0,00
RESERVA DE CONTINGÊNCIA	50.000,00	0,00	0,00	0,00
TOTAL	24.390.000,00	24.097.194,42	23.006.199,48	22.749.112,90

As despesas, durante a execução, respeitando os estágios da despesa definidos pela Lei Federal 4.320/194, com Pessoal e encargos sociais, foram empenhadas, liquidadas no total 12.027.656,39 e pagas R\$ 11.797.689,69 , ficando um saldo a pagar no valor de R\$ 229.966,70, com saldo da despesa atualizada fixada suficiente, demonstrando ainda economia orçamentária.

As Outras Despesas Correntes, as despesas com investimento e as inversões financeiras carregam saldo de despesas a liquidar e a pagar, tendo em vista, principalmente, os cronogramas físico/financeiro das obras em andamento.

A dotação orçamentária relativa a Reserva de Contingência não foi executada durante o exercício de 2021.



6 - Avaliação do estoque de restos a pagar processados e não processados

O exercício de 2021 iniciou com um montante de R\$ 15.934,02 relativo a exercícios anteriores e R\$ 1.853.684,79 em 31 de dezembro do exercício anterior em restos a pagar não processados, tendo sido pagos o montante de R\$ 1.722.845,34 e cancelados o montante de R\$ 130.839,45.

Ao final do exercício o saldo de restos a pagar não processados é de R\$ 15.934,02.

Em relação aos Restos a Pagar Processados, o saldo de R\$ 63.974,50 em 31 de dezembro do exercício anterior, sendo pagos R\$ 62.974,50 e cancelados R\$ 1.000,00.

NOTAS EXPLICATIVAS AO BALANÇO PATRIMONIAL

As informações de suporte as Notas Explicativas estão detalhadas em itens anteriores deste relatório.

7- Caixa e equivalente de caixa

Aplicações Financeiras

As disponibilidades financeiras do Município estão aplicadas em bancos oficiais. O registro contábil das aplicações financeiras ocorre em forma de receita de Remuneração de Depósitos Bancários na classificação econômica 4.1.3.2.1.00.1.1.00.00.00.



Fontes de Recurso.

As contas contábeis bancárias possuem natureza devedora, e na sua composição conta corrente do tipo fonte de recurso, de acordo com a codificação definida pelo Tribunal de Contas de Santa Catarina, classificando como recursos do exercício, superávit do exercício anterior e ainda a vinculação específica de cada origem dos recursos, como um determinado programa do FNDE, ou determinado bloco ou componente do SUS, bem como FUNDEB, recursos ordinários entre outros. Essa classificação facilita o controle dos recursos de acordo com sua origem.

Forma de arrecadação

O Município não recebe ou arrecada recursos financeiros na Unidade Administrativa, apenas via instituições bancárias.

8 - Créditos a Curto Prazo e a Longo Prazo

Créditos Tributários a Receber

O Município, no exercício de sua soberania, tem o poder de exigir tributos de seus cidadãos. É o chamado doutrinamento de poder de instituir e cobrar tributos. A Prefeitura atendendo as exigências das Normas Brasileiras de Contabilidade, reconhece por competência os créditos tributários a receber, instituídos pelo Código Tributário Municipal, com fato gerador já ocorrido. Em 31 de dezembro de 2021, não possui saldo de créditos a receber, sendo o seu valor integralmente recebido no exercício ou o saldo devedor inscrito em dívida ativa.

Créditos de Empréstimos a Receber

No final do exercício de 2021, a Prefeitura possuía saldo em créditos a receber decorrente de empréstimo no valor de R\$ 35.000,00.

Depósitos Restituíveis e Valores Vinculados

O Município não possui saldo de crédito a receber por pagamento antecipados.

Dívida ativa – Ativo Realizável a Longo Prazo

O estoque de dívida ativa da Prefeitura está contabilizado em longo prazo, e divide-se em tributária, R\$ 217.654,61, o que equivale a 16,31% do total da dívida ativa e não tributária R\$ 1.124.648,86, totalizando 83,69%. Os créditos são controlados pelo setor de tributos da Prefeitura.



Perda da Dívida ativa

O Município registra a perda da dívida ativa atendendo as exigências do Manual de Contabilidade Aplicada ao Setor Público:

Os créditos inscritos em dívida ativa, embora gozem de prerrogativas jurídicas para sua cobrança, apresentam significativa probabilidade de não realização em função de cancelamentos, prescrições, ações judiciais, entre outros. Assim, as perdas esperadas referentes à dívida ativa devem ser registradas por meio de uma conta redutora do ativo. A responsabilidade pelo cálculo e registro contábil do ajuste para perdas é do órgão ou entidade competente para a gestão da dívida ativa.

O cálculo da perda da dívida ativa foi realizado tomando por base, valores inscritos em dívida ativa nos últimos 3 exercícios, comparados aos valores recebidos nesse mesmo período, o que demonstra o comportamento da dívida ativa, e soma R\$ 75.000,88 em 31 de dezembro de 2021.

9 - Investimentos RPPS

O município não possui investimentos RPPS.

10 - Imobilizado

O patrimônio imobilizado do Município somou R\$ 78.049.866,30, já reduzido sua depreciação, que traz o saldo acumulado de R\$ 5.634.350,91

Os bens móveis representam R\$ 12.554.773,25 com uma depreciação acumulada até o período de R\$ 4.644.653,04.

Já os bens imóveis somam um montante de R\$ 71.129.443,96 com uma depreciação acumulada até o período de R\$ 989.697,87.

O valor dos bens de uso comum do povo passou de R\$ 1.583.673,12 em 31/12/2020 para R\$ 1.584.723,12 em 31/12/2021 e estão somados junto aos imóveis. O reconhecimento dos bens de uso comum é realizado de forma gradativa, pela sua construção, sendo exemplos ruas, praças, estradas, pontes, sistema de esgoto e/ou abastecimento de água, iluminação pública, e ainda, outros bens de uso comum.

Durante o exercício de 2021 não foram realizadas alienação de bens.

O município mantém já a alguns exercícios o controle e é normatizado a vida útil, valor residual, percentual de depreciação dos bens. O controle é realizado pelo servidor responsável e dirigido pela comissão do patrimônio.

As contas patrimoniais mantém coerência com as contas contábeis conforme plano de contas definido pelo TCE/SC.

11 – Intangível

O município não possui intangíveis em 31 de dezembro de 2021.



12– Fornecedores

Na conta “fornecedores” são registrados por meio de controle pelo mecanismo de contas correntes, todos os fornecedores e aquisições e contratações realizadas. A conta “fornecedores” é uma conta contábil do passivo e registra as obrigações do município para com esses. Algumas obrigações que não passaram por todos os estágios da despesa são transferidas/inscritas em restos a pagar e/ou fornecedores de exercícios anteriores.

Em 31 de dezembro de 2021, o saldo da conta fornecedores é de R\$ 12.718,83, levando em consideração que todas as despesas empenhadas e liquidadas, foram pagas ainda no exercício.

13 - Obrigações Trabalhistas, Previdenciárias e Assistenciais a Curto Prazo e a Longo Prazo

As Obrigações Trabalhistas, Previdenciárias e Assistenciais a Curto Prazo, do Município, passaram de R\$ 1.118.425,55 no final do exercício de 2020 para R\$ 1.379.213,56 ao final do exercício de 2021. Este valor refere-se as férias reconhecidas e pagas por competência.

O reconhecimento de despesas por competência, é exigência das NBCASP, e necessária para a correta demonstração do patrimônio do Município.

O Município não possui Obrigações trabalhistas, Previdenciárias e Assistências a Longo Prazo em 31 de dezembro de 2021.

14 - Provisões a Curto Prazo e a Longo Prazo

O Município não possui provisões a Curto Prazo e a Longo Prazo em 31 de dezembro de 2021.

15 - Demais elementos patrimoniais, quando relevantes.

Estoques

O saldo de estoque ao final do exercício de 2021 apresentava saldo de R\$ 590,00.

Obrigações Fiscais a curto prazo

O município ao final do exercício de 2021 possui R\$ 14.401.05 de obrigações Fiscais.

Empréstimos e Financiamentos a curto prazo e a longo prazo

O Município não possui saldo devedor relativo a empréstimos em 31/12/2021.



Patrimônio Líquido

O patrimônio líquido acumulado representa o valor de R\$ 89.087.522,27 e refere-se aos resultados acumulados desde a criação do Município. O patrimônio líquido recebe valores no encerramento do exercício referente variações patrimoniais aumentativas e diminutivas e as transferências financeiras concedidas e recebidas, envolvendo operações no nível de consolidação, INTER OFSS União, INTER OFSS Estado e INTER OFSS Município.

No grupo do patrimônio líquido, a conta Ajustes de Exercício Anteriores é utilizada apenas os decorrentes de efeitos da mudança de critério contábil, ou da retificação de erro imputável a determinado exercício anterior, e que não possam ser atribuídos a fatos subsequentes.

Não houveram ajustes de exercícios anteriores no Município, durante o exercício de 2021.

NOTAS EXPLICATIVAS À DEMONSTRAÇÃO DAS VARIAÇÕES PATRIMONIAIS

16 - Redução ao valor recuperável no ativo imobilizado

Não houve redução ao valor recuperável no ativo imobilizado, no exercício de 2021.

17 - Baixas de investimento

Não houve baixa de investimentos, no exercício de 2021.

18 - Constituição ou reversão de provisões.

Não houve constituição ou reversão de provisões no exercício de 2021.

19 – Demais variações

19.1 - Variações Aumentativas

Impostos, Taxas e Contribuição de Melhoria

Representam a variação aumentativa do patrimônio pela arrecadação de impostos, taxas ou contribuição de melhoria, e pelo reconhecimento de créditos a receber destes.

Exploração e Venda de Bens e Serviços

Refletem o esforço do Município em geral na prestação de serviços à comunidade com base em preço público estabelecido em lei municipal.



Variações Patrimoniais Aumentativas Financeiras

Representam as entradas relativas a juros arrecadados, bem como os rendimentos de depósitos bancários de recursos públicos aplicados em Instituições financeiras.

Transferências e delegações recebidas

Podem ser intra ou inter orçamentárias, com origem no Município, Estado ou União. São as transferências recebidas no exercício, podem ser legais ou voluntárias.

Valorização e Ganhos com ativos e desincorporação de passivos

O Município não obteve ganhos com incorporação de ativos ou desincorporações de passivos.

Outras Variações Patrimoniais Aumentativas

Refletem as demais variações patrimoniais aumentativas não citadas acima, inclusive por redução das despesas com férias e décimo reconhecidas por competência.

19.2 - Variações Diminutivas

Pessoal e Encargos

Representam a redução do patrimônio do Município pela assunção da despesa com pessoal, que de acordo com cada área de atuação, produzirá bens ou serviços à comunidade, como a mão de obra de professores, engenheiro, motoristas, operadores de máquinas, enfermeiros, médicos, assistentes administrativos, agentes políticos entre outros.

Benefícios Previdenciários e Assistenciais

Representam os benefícios como aposentadorias e reformas, pensões, benefícios eventuais como auxílio saúde, auxílio funeral e outros.

Uso de Bens, Serviços e Consumo de capital fixo

Produtos adquiridos como, merenda escolar, material de limpeza, higiene, copa e cozinha, combustível, medicamentos entre outros produtos. Os serviços contratados pelo Município como seguros, assinaturas, transporte escolar, energia elétrica, coleta de lixo e outros. Neste grupo também está contabilizado as variações patrimoniais diminutivas com depreciação de bens móveis e imóveis.



Variações Patrimoniais Diminutivas Financeiras

Representam as despesas liquidadas relativas a juros e encargos assumidos.

Transferências e delegações concedidas

As transferências intragovernamentais são operações entre órgãos do mesmo Ente Federativo, como é o caso da Prefeitura com a Câmara de Vereadores, e, Fundo Municipal de Saúde. As transferências intergovernamentais em geral representa os recursos que o Município transfere ao Fundo de Manutenção e Desenvolvimento da Educação Básica e de Valorização dos Profissionais da Educação. O Município transfere recursos também a Consórcios Públicos em que o mesmo é consorciado por um interesse em comum. Poderão haver outros tipos de transferências, ambas podendo ser legais ou voluntárias.

Desvalorização e perda de ativos e incorporação de passivos

A desvalorização e perda representam a baixa de bens do ativo patrimonial, podendo ser doações, baixa de créditos a receber por ajustes ou cancelamentos, baixa de bens por motivos diversos entre outros.

A incorporação de passivos representa o reconhecimento de um passivo, sendo independente de execução orçamentária.

Outras Variações Patrimoniais Diminutivas

Refletem as demais variações patrimoniais diminutivas não citadas acima.

NOTAS EXPLICATIVAS AO BALANÇO FINANCEIRO

20 - Transferências Financeiras Recebidas e Concedidas

Não houveram receitas e despesas intraorçamentária, apenas transferências intraorçamentárias:

Entidade concedente	Entidade recebedora	Valor	Finalidade	Ato Legal
Prefeitura	Fundo Municipal de Saúde	4.655.874,33	Manutenção de todas as atividades do Fundo Municipal de Saúde	A Lei Municipal nº 1.673, 30 de dezembro de 2020 aprovou a Lei Orçamentária 2021
Prefeitura	Câmara	1.296.000,00	Manutenção de todas as atividades do Poder Legislativo Municipal	A Lei Municipal nº 1.673, 30 de dezembro de 2020 aprovou a Lei Orçamentária 2021



Câmara	Prefeitura	530.682,27	Devolução dos recursos não utilizados referente duodécimo do exercício	A Lei Municipal nº 1.673, 30 de dezembro de 2020 aprovou a Lei Orçamentária 2021
--------	-------------------	------------	--	--

21 - Retenções tributárias

O Município adota a política contábil de registro das retenções na conta crédito empenhado liquidado pago no momento da retenção, ou seja, orçamentariamente na fase da liquidação da despesa, pois considera-se que nesse momento a obrigação com o credor da despesa foi totalmente quitada, restando uma obrigação com um terceiro, conforme orientações do TCE/SC.

22 - Restos a pagar processados e não processados

Restos a Pagar	2021	2020
Recebimentos Extra-Orçamentários		
Inscrição de restos a pagar não Processados	1.090.994,94	1.853.684,79
Inscrição de restos a pagar Processados	257.086,58	63.979,50
Pagamentos Extra-orçamentários		
Restos a Pagar não processados pagos	1.722.845,34	189.882,36
Restos a Pagar processados pagos	62.974,50	170.726,80

NOTAS EXPLICATIVAS À DEMONSTRAÇÃO DOS FLUXOS DE CAIXA

Tipo de Fluxo	2021	2020	Varição
Fluxo de Caixa das Atividades Operacionais	8.071.548,07	5.606.374,91	2.465.173,16
Fluxo de Caixa das Atividades de investimentos	-3.738.324,72	-3.118.781,47	-619.543,25
Fluxo de Caixa das Atividades de Financiamento	0,00	0,00	0,00

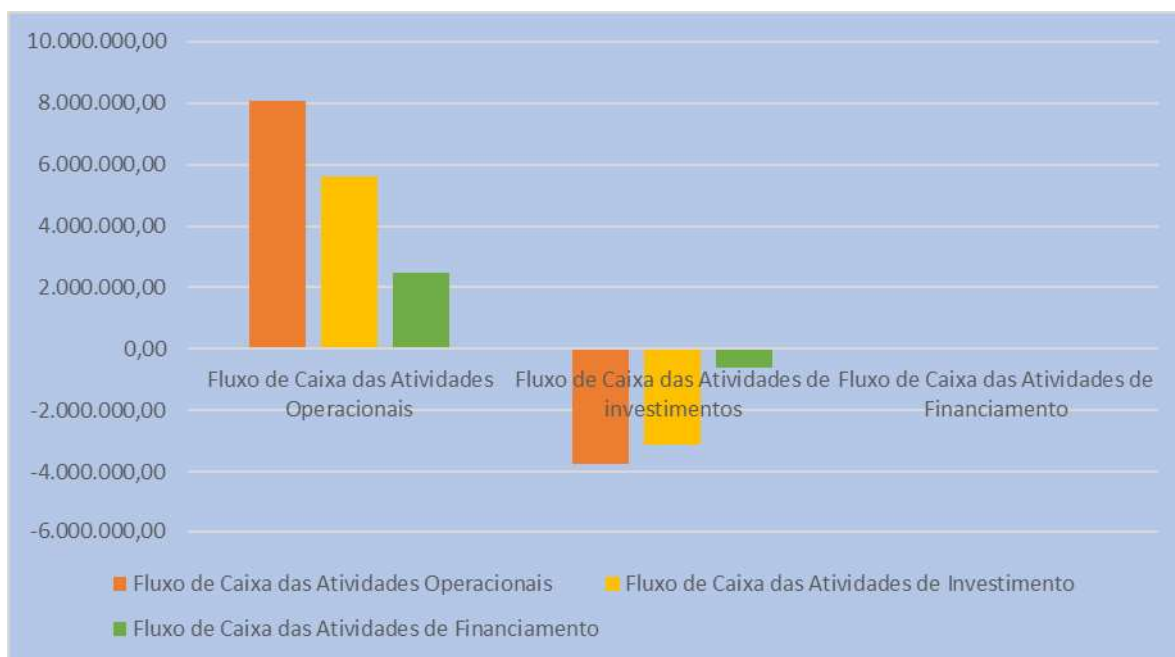

23 - Análise Horizontal do Fluxo de Caixa das Atividades Operacionais

O Fluxo de Caixa das Atividades Operacionais compreende os ingressos e os desembolsos relacionados com a ação pública, sendo que no exercício de 2021 apresentou o montante positivo de R\$ 8.071.548,07 tendo variação de 30,54% relativo ao exercício de 2020, representando o montante de R\$ 2.465.173,16, o que demonstra que o resultado líquido financeiro (ingressos – desembolsos) foi positivo, diminuindo a capacidade de pagamento da entidade, porém sem comprometer a situação financeira.

24 - Análise Horizontal do Fluxo de Caixa das Atividades de Investimento

O Fluxo de Caixa das Atividades de Investimento inclui os recursos relacionados à aquisição e à alienação de ativo não circulante, adiantamentos ou amortização de empréstimos concedidos. A variação foi de R\$ (619.543,25) de 2020 para 2021, o que representa uma diminuição no capital circulante líquido do Município nesse período.

25 - Análise Horizontal do Fluxo de Caixa das Atividades de Financiamento

Os ingressos classificáveis como Fluxo de Caixa das Atividades de Financiamento em 2020 e 2021 foram zerados.



Retenções

O Município adota a política contábil de registro das retenções na conta crédito empenhado liquidado pago no momento da retenção, ou seja, orçamentariamente na fase da liquidação da despesa, pois considera-se que nesse momento a obrigação com o credor da despesa foi totalmente quitada, restando uma obrigação com um terceiro, conforme orientações do TCE/SC.

Em 31 de dezembro de 2021 não havia saldo a pagar relativo a retenções.

NOTAS EXPLICATIVAS À DEMONSTRAÇÃO DAS MUTAÇÕES DO PATRIMÔNIO LÍQUIDO

A Demonstração das Mutações no Patrimônio Líquido (DMPL) demonstrará a evolução (aumento ou redução) do patrimônio líquido da entidade durante um período.

A DMPL é obrigatória para as empresas estatais dependentes constituídas sob a forma de sociedades anônimas e facultativa para os demais órgãos e entidades dos entes da Federação.

O Município em 2021, demonstrou alteração do Patrimônio Líquido positiva (credora), passando de R\$ 82.667.083,19 em 2020 para R\$ 89.087.522,27. Essa alteração refere-se a R\$ 6.420.439,08 referente resultado do exercício de 2021.

26 - Capital/Patrimônio Social

O patrimônio social e capital social representam R\$ 68.833.568,22 em 31 de dezembro de 2021.

27 - Resultados Acumulados

O resultado do exercício pode ser assim demonstrado:

Variações Patrimoniais Diminutivas	34.659.836,49
Variações Patrimoniais Aumentativas	41.080.275,57
Total	6.420.439,08
Patrimônio Líquido Inicial	82.667.083,19
Resultado do Exercício	6.420.439,08
Patrimônio Líquido Final	89.087.522,27



28 - Ajustes dos exercícios anteriores

Não houveram ajustes de exercícios anteriores no Município, no exercício de 2021.

29 - Ajustes de avaliação patrimonial

Não houveram Ajustes de Avaliação Patrimonial.

CONSIDERAÇÕES FINAIS

As demonstrações contábeis foram elaboradas atendendo a Lei Federal 4.320, de 17 de março de 1.964, as Normas Brasileiras de Contabilidade Aplicadas ao Setor Público, conforme exigências do Tribunal de Contas de Santa Catarina, TCE/SC.

Jaborá, SC, 24 de fevereiro de 2022.

CLEVSON RODRIGO
FREITAS:98601075991
Assinado de forma digital por
CLEVSON RODRIGO
FREITAS:98601075991
Dados: 2022.02.25 15:03:20 -03'00'

CLEVSON RODRIGO FREITAS
Prefeito Municipal
CPF: 986.010.759-91

CLEIDE MANTEI
NORA:04733036
981
Assinado de forma digital
por CLEIDE MANTEI
NORA:04733036981
Dados: 2022.02.25 15:02:49
-03'00'

CLEIDE MANTEI NORA
Contadora CRC/SC 031814/O-2
CPF: 047.330.369-81



MUNICÍPIO DE JABORÁ
Estado de Santa Catarina
SECRETARIA DE CONTROLE INTERNO
Controladoria Geral do Município
Órgão Central do Sistema de Controle Interno-OCSCI



ÓRGÃO CENTRAL

DO

SISTEMA

DE

CONTROLE INTERNO

Município de Jaborá/SC

CNPJ: 82.939.463/0001-88

Rua Ângelo Poyer, 320 – Centro – CEP: 89.677-000 – Jaborá/SC – (49)3526-2013 / 99111-2802 – cgm@jabora.sc.gov.br





MUNICÍPIO DE JABORÁ
Estado de Santa Catarina
SECRETARIA DE CONTROLE INTERNO
Controladoria Geral do Município
Órgão Central do Sistema de Controle Interno-OCSCI



2

**Relatório do Órgão Central
do Sistema de Controle Interno
do Poder Executivo que acompanha
a
Prestação de Contas do Prefeito

Exercício

2021**

**INSTRUÇÃO NORMATIVA N. TC-0020/2015
Art. 8º**

Rua Ângelo Poyer, 320 – Centro – CEP: 89.677-000 – Jaborá/SC – (49)3526-2013 / 99111-2802 – cgm@jabora.sc.gov.br





MUNICÍPIO DE JABORÁ
Estado de Santa Catarina
SECRETARIA DE CONTROLE INTERNO
Controladoria Geral do Município
Órgão Central do Sistema de Controle Interno-OCSCI



RELATÓRIO CIRCUNSTÂNCIADO
SOBRE A
EXECUÇÃO DO ORÇAMENTO
E
SITUAÇÃO DA ADMINISTRAÇÃO FINANCEIRA
MUNICIPAL
(CONSOLIDADO)
CONTAS ANUAIS DE GESTÃO

UNIDADES GESTORAS		
CNPJ	Código	Nome
82.939.463/0001-88	12211 82211	Prefeitura Municipal de Jaborá Controle Interno do Município de Jaborá
10.478.051/0001-87	24610	Fundo Municipal de Saúde de Jaborá
07.733.746/0001-53	32581	Câmara Municipal de Jaborá





MUNICÍPIO DE JABORÁ

Estado de Santa Catarina

SECRETARIA DE CONTROLE INTERNO

Controladoria Geral do Município

Órgão Central do Sistema de Controle Interno-OCSCI



De acordo com as disposições da **Lei Complementar n.º 101/00** (Lei de Responsabilidade Fiscal) e da **Instrução Normativa N. TC-0020/2015** do TCE/SC, elaboramos o presente relatório que integrará a Prestação de Contas do **Exercício de 2021** através do qual relato a execução do orçamento e a situação financeira da administração municipal de forma consolidada em função da estrutura organizacional existente em nosso Município e o cumprimento das metas fiscais de todas as Unidades Gestoras (Prefeitura e Fundos Municipais), conforme a seguir está demonstrado.

Demonstramos de forma consolidada e circunstanciada, a execução orçamentária, o cumprimento dos limites constitucionais e legais de gestão e a situação financeira e patrimonial do Município com enfoque gerencial, compreendendo as contas das Unidades Gestoras acima relacionadas.

EXECUÇÃO DO ORÇAMENTO

A Lei Municipal N.º 1.676, publicada no Diário Oficial dos Municípios, na edição de 02 de dezembro de 2020, estimou a **Receita** e fixou a **Despesa** para o exercício de **2021 respectivamente em R\$ 24.390.000,00** (Vinte e quatro milhões, trezentos e noventa mil reais), divididos da seguinte maneira:

RECEITAS:

A receita será realizada mediante a arrecadação dos tributos, rendas e outras fontes de receitas correntes e de capital, na forma da legislação em vigor e das especificações constantes nos anexos integrantes da Lei Orçamentária Anual acima citada, com o seguinte desdobramento:

DESCRIÇÃO DAS RECEITAS	VALORES – R\$
RECEITAS CORRENTES	24.250.850,00
- Receita Tributária	1.388.405,00
- Receitas de Contribuições	140.000,00
- Receita Patrimonial	59.638,48
- Receita de Serviços	107.000,00
- Transferências Correntes	26.663.860,10
- Outras Receitas Correntes	47.886,42
- (-) Dedução da Receita para Formação do Fundeb	- 4.155.940,00
RECEITAS DE CAPITAL	139,150,00
- Amortização de Empréstimos	66.150,00
- Alienação de Bens	23.000,00
- Transferências de Capital	50.000,00
TOTAL GERAL	24.390.000,00





MUNICÍPIO DE JABORÁ

Estado de Santa Catarina

SECRETARIA DE CONTROLE INTERNO

Controladoria Geral do Município

Órgão Central do Sistema de Controle Interno-OCSCI



Receitas Arrecadadas:

A receita arrecadada consolidada das Unidades Gestoras do Município no exercício de 2021 atingiu o montante de **R\$ 28.765.013,81** (Vinte e oito milhões, setecentos e sessenta e cinco mil, treze reais e oitenta e um centavos), demonstrando um aumento de **17,94%** da receita estimada para o exercício, conforme demonstração abaixo:

RECEITAS	Orçada		Arrecadada	
	R\$	%	R\$	%
Receita Tributária	1.388.405,00	5,69	1.610.573,99	6,60
Receita de Contribuições	140.000,00	0,57	216.618,98	0,89
Receita Patrimonial	59.638,48	0,24	308.192,11	1,26
Receita de Serviços	107.000,00	0,44	130.129,25	0,53
Transferências Correntes	22.507.920,10	92,29	25.180.003,62	103,24
Outras Receitas Correntes	47.886,42	0,20	108.762,81	0,46
Total das Receitas Correntes	24.250.850,00	99,43	27.554.280,76	112,98
Alienação de Bens	23.000,00	0,09	0,00	0,00
Amortização de Empréstimos	66.150,00	0,28	32.106,11	0,13
Transferências de Capital	50.000,00	0,20	1.178.626,94	4,83
Total das Receitas de Capital	139.150,00	0,57	1.210.733,05	4,96
TOTAL GERAL	24.390.000,00	100,00	28.765.013,81	117,94

Conforme é possível observar no quadro acima, a receita arrecadada no exercício de 2021 ultrapassou o estimado para o ano no montante de **R\$ 4.375.013,81** (Quatro milhões, trezentos e setenta e cinco mil, treze reais e oitenta e um centavos), representando um percentual de **17,94%** além do estimado, como é possível observar também no gráfico abaixo.

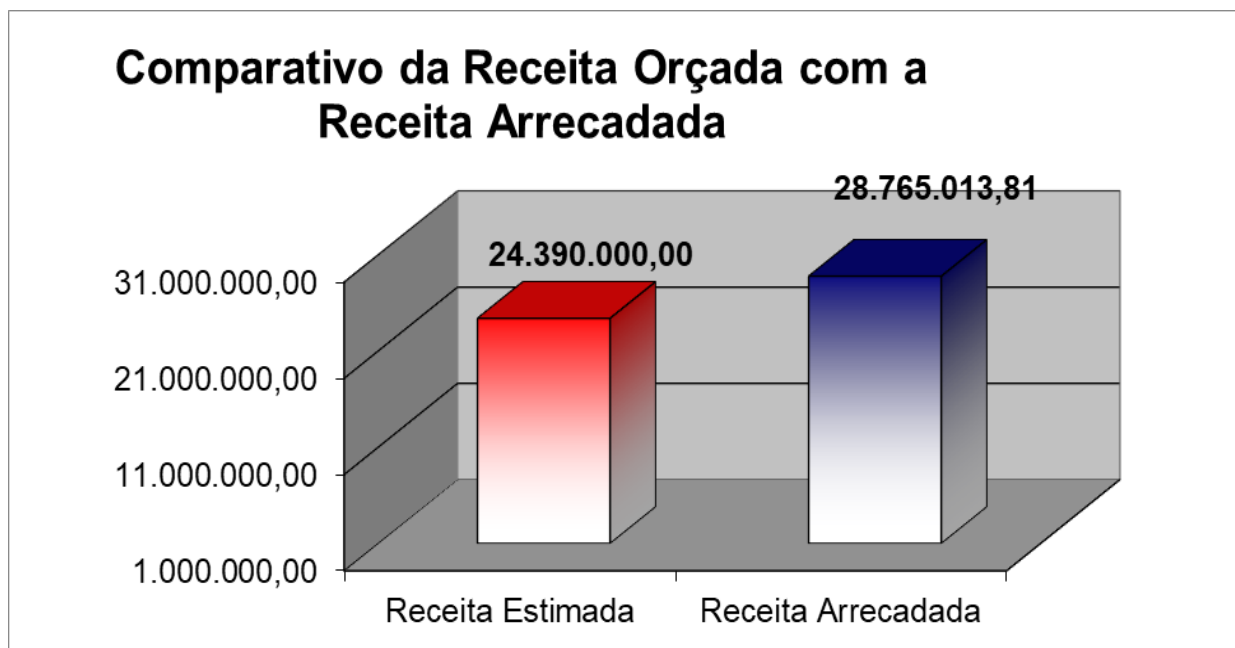



MUNICÍPIO DE JABORÁ

Estado de Santa Catarina
SECRETARIA DE CONTROLE INTERNO
Controladoria Geral do Município
Órgão Central do Sistema de Controle Interno-OCSCI



Despesas Realizadas:

Os totais das despesas orçadas, atualizadas, empenhadas e liquidadas no **Exercício de 2021** estão demonstradas no quadro abaixo:

Unidades Gestoras	Despesas Orçadas			Despesas Empenhadas	Despesas Liquidadas
	Fixada	Créditos Adicionais	Atualizadas		
	24.390.000,00	7.521.338,68	31.911.338,68		

Resumo da Execução Orçamentária:

A execução orçamentária **CONSOLIDADA** durante o **Exercício de 2021** apresentou os seguintes resultados:

Unidades Gestoras	Receitas Arrecadadas	Despesas		Superávit / Déficit			
		Empenhadas	Liquidadas	Pelas Despesas Empenhadas	S/D	Pelas Despesas Liquidadas	S/D
TOTAIS	28.765.013,81	24.097.194,42	23.006.199,48	4.667.819,39	S	5.758.814,33	S

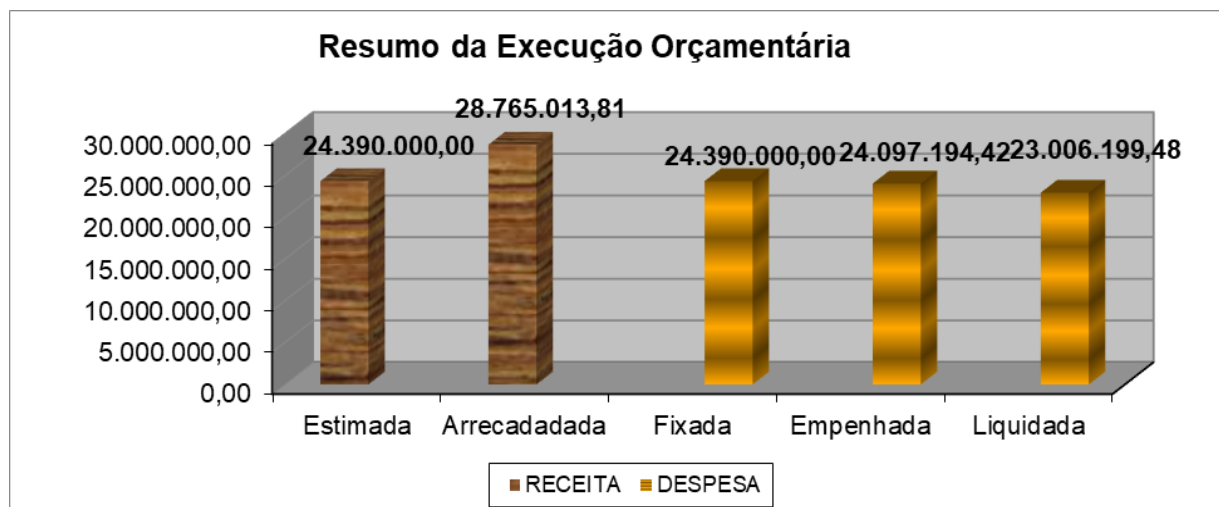

Ao analisarmos o quadro acima e o gráfico podemos verificar que no comparativo entre a receita arrecadada e a despesa **empenhada** restou um **Superávit Orçamentário** no montante de **R\$ 4.667.819,39** (Quatro milhões, seiscentos e sessenta e sete mil, oitocentos e dezenove reais e trinta e nove centavos) e no comparativo entre a receita arrecadada e a despesa **liquidada** restou um **Superávit Orçamentário** no montante de **R\$ 5.758.814,33** (Cinco milhões, setecentos e cinquenta e oito mil, oitocentos e quatorze reais e trinta e três centavos).



MUNICÍPIO DE JABORÁ

Estado de Santa Catarina
SECRETARIA DE CONTROLE INTERNO
Controladoria Geral do Município
Órgão Central do Sistema de Controle Interno-OCSCI



RECEITA CORRENTE LÍQUIDA

CÁLCULO DA RECEITA CORRENTE LÍQUIDA DO EXERCÍCIO – Janeiro a Dezembro/2021	
Receitas	Valor R\$
RECEITAS CORRENTES (I)	31.925.232,49
Receita Tributária	1.610.573,99
IPTU	216.208,46
ISS	451.954,22
ITBI	357.873,56
IRRF	448.286,66
Outras Receitas Tributárias	136.251,09
Receita de Contribuições	216.618,98
Receita Patrimonial	308.192,11
Receita Agropecuária	0,00
Receita Industrial	0,00
Receita de Serviços	130.129,25
Transferências Correntes	29.550.955,35
Cota - Parte do FPM	10.245.412,99
Cota - Parte do ICMS	11.649.303,56
Cota - Parte do IPVA	565.506,77
Cota - Parte do ITR	12.957,33
Transferências da LC 87/1996	0,00
Transferências da LC 61/1989	162.860,95
Transferências do FUNDEB	3.268.509,09
Outras Transferências Correntes	3.646.404,66
Outras Receitas Correntes	108.762,81
(-) DEDUÇÕES da Receita para Formação do FUNDEB (II)	(4.370.951,73)
TOTAL DA RECEITA CORRENTE LÍQUIDA (I-II)	27.554.280,76
(-) Transferências Obrigatórias da União rel. às emendas individuais (art. 166-A, §1º, da CF)	(19.593,42)
RECEITA CORRENTE LÍQUIDA AJUSTADA PARA CÁLCULO DOS LIMITES DE ENDIVIDAMENTO	27.534.687,34
(-) Transferências Obrigatórias da União rel. às emendas de bancada (art. 166, §16, da CF)	(750.000,00)
RECEITA CORRENTE LÍQUIDA AJUSTADA PARA CÁLCULO DOS LIMITES DA DESPESA COM PESSOAL	26.784.687,34

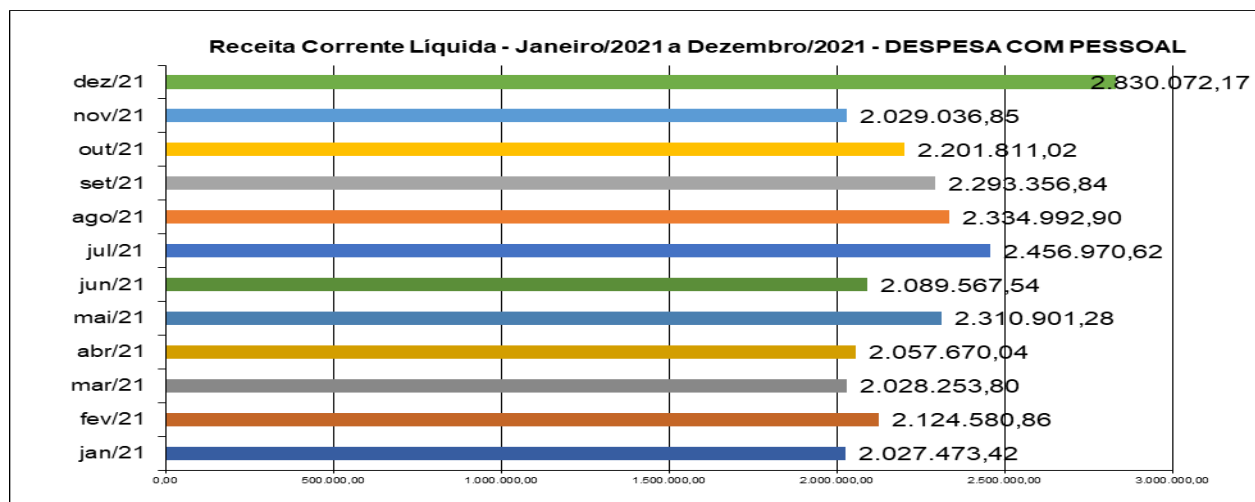



MUNICÍPIO DE JABORÁ

Estado de Santa Catarina

SECRETARIA DE CONTROLE INTERNO

Controladoria Geral do Município

Órgão Central do Sistema de Controle Interno-OCSCI



ÍNDICES ESTABELECIDOS - LEI DE RESPONSABILIDADE FISCAL

Lei Complementar nº 101 de 04 de maio de 2000.

Despesas de Pessoal, do Município, em 2021 em percentual da Receita Corrente Líquida:

Limite TOTAL de Despesa com Pessoal, do MUNICÍPIO, conforme art. 71, da LRF, para o exercício de 2021, 60,00%, **(cumprido)**;

Limite PRUDENCIAL de Despesa com Pessoal, do Município, conforme art. 71, da LRF, para o exercício de 2021, 57,00%, **(cumprido)**;

Limite TOTAL de Despesa com Pessoal, do PODER EXECUTIVO, conforme art. 71, da LRF, para o exercício de 2021, 54,00%, **(cumprido)**;

Limite PRUDENCIAL de Despesa com Pessoal, do PODER EXECUTIVO, conforme art. 71, da LRF, para o exercício de 2021, 51,30%, **(cumprido)**;

Limite TOTAL de Despesa com Pessoal, do PODER LEGISLATIVO, conforme art. 71, da LRF, para o exercício de 2021, 6,00%, **(cumprido)**;

Limite PRUDENCIAL de Despesa com Pessoal, do PODER LEGISLATIVO, conforme art. 71, da LRF, para o exercício de 2021, 5,70%, **(cumprido)**.





MUNICÍPIO DE JABORÁ

Estado de Santa Catarina
SECRETARIA DE CONTROLE INTERNO
Controladoria Geral do Município
Órgão Central do Sistema de Controle Interno-OCSCI



DEMONSTRATIVO DA DESPESA COM PESSOAL - Consolidado

Janeiro a Dezembro/2021

DESPESAS COM PESSOAL		DESPESA LIQUIDADADA
DESPESA BRUTA COM PESSOAL		12.027.656,39
Pessoal Ativo		11.681.043,39
Pessoal: Inativo e Pensionistas		346.613,00
Outras Despesas pessoal-Contratos terceirização(art. 18, §1º da LRF)		0,00
Despesas não computadas (art. 19, § 1º, da LRF)		0,00
(-) Indenização por Demissão e Incentivos à Demissão Voluntária		(490.704,66)
(-) Decorrentes de Decisão Judicial		0,00
(-) Despesas de Exercícios Anteriores		0,00
(-) Inativos com Recursos Vinculados		0,00
TOTAL DA DESPESA COM PESSOAL		11.536.951,73
RECEITA CORRENTE LÍQUIDA		27.554.280,76
(-) Transf. obrigatórias da União relativas às emendas individuais (§1º, art. 166-A da CF).		(19.593,42)
(-) Transf. obrigatórias da União relativas às emendas de bancada (§16, art. 166 da CF).		(750.000,00)
RECEITA CORRENTE LÍQUIDA AJUSTADA		26.784.687,34
PERCENTUAL DA DESPESA COM PESSOAL		43,07%
LIMITE MÁXIMO – 60,00%	16.070.812,40	10.713.874,94
LIMITE PRUDENCIAL – 57,00%	15.267.271,78	11.517.415,56
LIMITE DE ALERTA – 54%	14.463.731,16	12.320.956,18

Despesas de Pessoal dos PODERES EXECUTIVO e LEGISLATIVO(Consolidado), Últimos 12 Meses

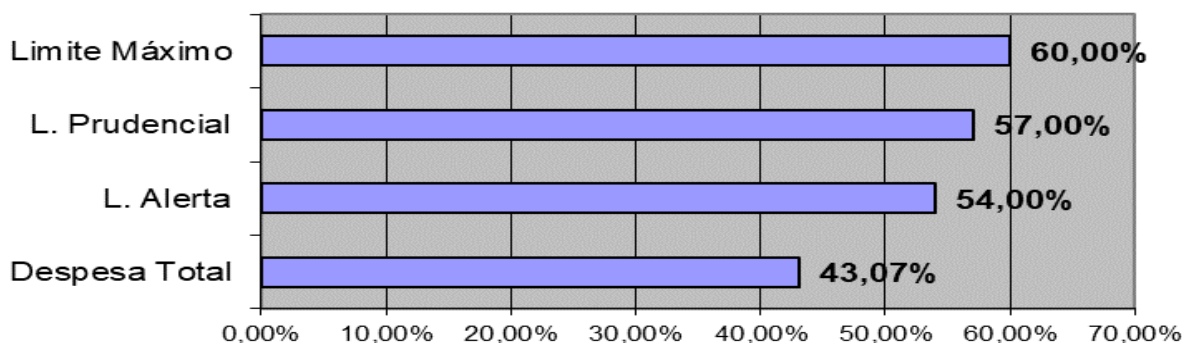

Como pode ser observado no quadro e gráfico acima, as despesas **consolidadas** de pessoal do Município no **exercício de 2021**, atingiram o índice de **43,07%**, respeitando o limite máximo de (60%), o limite prudencial de (57%) e o limite de alerta de (54%), CUMPRINDO assim o estabelecido na LRF.



MUNICÍPIO DE JABORÁ

Estado de Santa Catarina

SECRETARIA DE CONTROLE INTERNO

Controladoria Geral do Município

Órgão Central do Sistema de Controle Interno-OCSCI



DEMONSTRATIVO DA DESPESA COM PESSOAL – Poder Executivo

Janeiro a Dezembro/2021

DESPESAS COM PESSOAL		DESPESA LIQUIDADADA
DESPESA BRUTA COM PESSOAL		11.356.450,00
Pessoal Ativo		11.009.837,00
Pessoal: Inativo e Pensionistas		346.613,00
Outras Despesas pessoal-Contratos terceirização(art. 18, §1º da LRF)		0,00
Despesas não computadas (art. 19, § 1º, da LRF)		0,00
(-) Indenização por Demissão e Incentivos à Demissão Voluntária		(490.704,66)
(-) Decorrentes de Decisão Judicial		0,00
(-) Despesas de Exercícios Anteriores		0,00
(-) Inativos com Recursos Vinculados		0,00
TOTAL DA DESPESA COM PESSOAL		10.865.745,34
RECEITA CORRENTE LÍQUIDA		27.554.280,76
(-) Transf. obrigatórias da União relativas às emendas individuais (§1º, art. 166-A da CF).		(19.593,42)
(-) Transf. obrigatórias da União relativas às emendas de bancada (§16, art. 166 da CF).		(750.000,00)
RECEITA CORRENTE LÍQUIDA AJUSTADA		26.784.687,34
PERCENTUAL DA DESPESA COM PESSOAL		40,57%
LIMITE MÁXIMO – 54,00%	14.463.731,16	12.320.956,18
LIMITE PRUDENCIAL – 51,30%	13.740.544,60	13.044.142,74
LIMITE DE ALERTA – 48,60 %	13.017.358,04	13.767.329,30

Despesas de Pessoal - PODER EXECUTIVO, nos Últimos 12 Meses

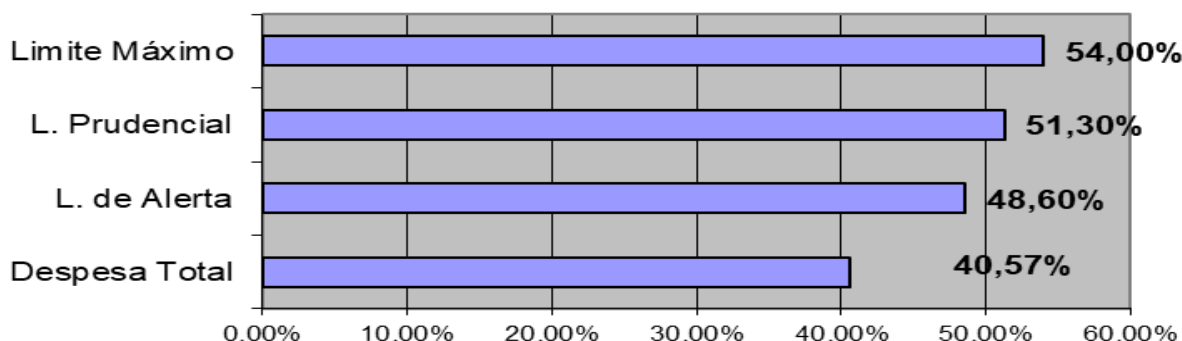

Como pode ser observado no quadro e gráfico acima, as despesas de pessoal do Poder Executivo do Município no **exercício de 2021**, atingiram o índice de **40,57%**, respeitando o limite máximo de (54%), o limite prudencial de (51,30%) e o limite de alerta de (48,60%), CUMPRINDO assim o estabelecido na LRF.



MUNICÍPIO DE JABORÁ

Estado de Santa Catarina
SECRETARIA DE CONTROLE INTERNO
Controladoria Geral do Município
Órgão Central do Sistema de Controle Interno-OCSCI



DEMONSTRATIVO DA DESPESA COM PESSOAL – Poder Legislativo

Janeiro a Dezembro/2021

DESPESAS COM PESSOAL		DESPESA LIQUIDADA
DESPESA BRUTA COM PESSOAL		671.206,39
Pessoal Ativo		671.206,39
Pessoal: Inativo e Pensionistas		0,00
Outras Despesas pessoal-Contratos terceirização(art. 18, §1º da LRF)		0,00
Despesas não computadas (art. 19, § 1º, da LRF)		0,00
(-) Indenização por Demissão e Incentivos à Demissão Voluntária		0,00
(-) Decorrentes de Decisão Judicial		0,00
(-) Despesas de Exercícios Anteriores		0,00
(-) Inativos com Recursos Vinculados		0,00
TOTAL DA DESPESA COM PESSOAL		671.206,39
RECEITA CORRENTE LÍQUIDA		27.554.280,76
(-) Transf. obrigatórias da União relativas às emendas individuais (§1º, art. 166-A da CF).		(19.593,42)
(-) Transf. obrigatórias da União relativas às emendas de bancada (§16, art. 166 da CF).		(750.000,00)
RECEITA CORRENTE LÍQUIDA AJUSTADA		26.784.687,34
PERCENTUAL DA DESPESA COM PESSOAL		2,51%
LIMITE MÁXIMO – 6,00%	1.607.081,24	935.874,85
LIMITE PRUDENCIAL – 5,70%	1.526.727,18	855.520,79
LIMITE DE ALERTA – 5,04%	1.446.373,12	775.166,73

Despesas de Pessoal - PODER LEGISLATIVO, nos Últimos 12 Meses

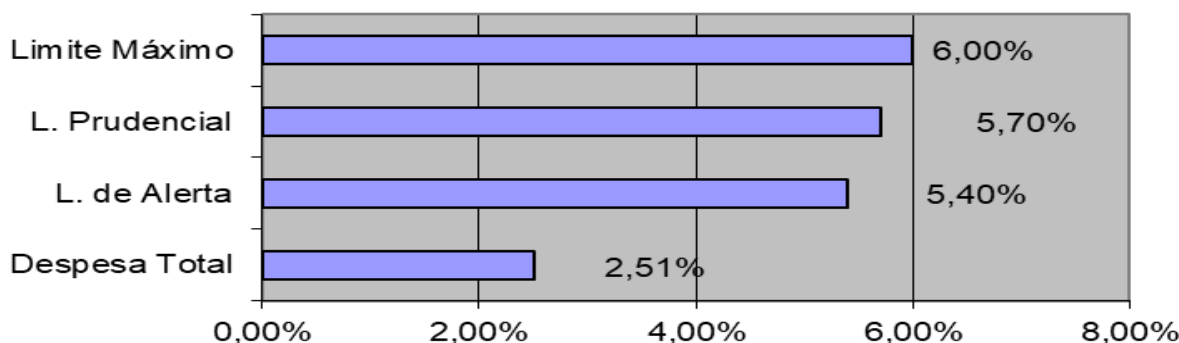

Como pode ser observado no quadro e gráfico acima, as despesas de pessoal do Poder Legislativo do Município no **exercício de 2021**, atingiram o índice de **2,51%**, respeitando o limite máximo de (6,00%), o limite prudencial de (5,70%) e o limite de alerta de (5,40%), CUMPRINDO assim o estabelecido na LRF.



MUNICÍPIO DE JABORÁ

Estado de Santa Catarina
SECRETARIA DE CONTROLE INTERNO
Controladoria Geral do Município
Órgão Central do Sistema de Controle Interno-OCSCI



DEMONSTRATIVO DA DESPESA DE PESSOAL DO MUNICÍPIO EM RELAÇÃO À RECEITA CORRENTE LÍQUIDA - Janeiro a Dezembro de 2021

RESUMO GERAL

	Limites	%	Valor
MUNICÍPIO (Consolidado: Poder Executivo e Poder Legislativo)	Limite Máximo	60,00	16.070.812,40
	Limite Prudencial	57,00	15.267.271,78
	Limite de Alerta	54,00	14.463.731,16
	% do Exercício	43,07	11.536.951,73
	Despesas a menor do Permitido - Considerando Limite Prudencial	13,93%	3.730.320,05
PODER EXECUTIVO (Consolidado: Prefeitura e Fundos Municipais)	Limite Máximo	54,00	14.463.731,16
	Limite Prudencial	51,30	13.740.544,60
	Limite de Alerta	48,60	13.017.358,04
	% do Exercício	40,57	10.865.745,34
	Despesas a menor do Permitido - Considerando Limite Prudencial	10,73%	2.874.799,26
PODER LEGISLATIVO	Limite Máximo	6,00	1.607.081,24
	Limite Prudencial	5,70	1.526.727,18
	Limite de Alerta	5,40	1.446.373,12
	% do Exercício	2,50	671.206,39
	Despesas a menor do Permitido - Considerando Limite Prudencial	3,20%	855.520,79

12





MUNICÍPIO DE JABORÁ

Estado de Santa Catarina
SECRETARIA DE CONTROLE INTERNO
Controladoria Geral do Município
Órgão Central do Sistema de Controle Interno-OCSCI



GASTOS COM EDUCAÇÃO

MANUTENÇÃO E DESENVOLVIMENTO DO ENSINO

Demonstrativo da aplicação do percentual mínimo de 25% das receitas de impostos, incluídas as transferências de impostos na manutenção e desenvolvimento do ensino (Art. 212 CF).

DEMONSTRATIVO DA RECEITA PRODUTO DE IMPOSTOS E DESPESAS COM EDUCAÇÃO	
1. Base de Cálculo da origem dos Recursos	
Receitas produtos de impostos – Especificação	Valores Arrecadados em 2021
Imposto Predial e Territorial Urbano – IPTU	216.208,46
Imposto sobre Transmissão de Bens Imóveis – ITBI	357.873,56
Imposto sobre Serviços de Qualquer Natureza – ISQN	451.954,22
Imposto de Renda Retido na Fonte – IRRF	448.286,66
Cota - Parte FPM	10.245.412,99
Cota – Parte ITR	12957,33
Cota – Parte IPVA	565.506,77
Cota – Parte ICMS	11.649.303,56
Cota – Parte IPI Exportação	162.860,95
RECEITA RESULTANTE DE IMPOSTOS	24.110.364,50
25% Receita – Total Mínimo a ser Aplicado em Educação	6.027.591,13
DESPESAS CONSIDERADAS PARA FINS DE CUMPRIMENTO LEGAL	6.363.230,30
TOTAL DE DESPESAS APLICADAS ALÉM DO LIMITE MÍNIMO	335.639,17
PERCENTUAL APLICADO DURANTE O ANO DE 2021	26,39%
PERCENTUAL MÍNIMO A SER APLICADO	25,00%
PERCENTUAL APLICADO A MAIOR DURANTE O EXERCÍCIO	1,39%

DEMONSTRATIVO SINTÉTICO

25 % - (Art. 212 CF) Valores a serem aplicados	6.027.591,13
Valores aplicados até o 6º Bimestre de 2021	6.363.230,30
Superávit = Valores aplicados a maior em 2021	335.639,17

De acordo com os dados apontados no demonstrativo acima verificamos que o Município aplicou no exercício de 2021 o percentual de **26,39%** dos recursos arrecadados em Educação, dos **25,00%** exigidos, **cumprindo** assim, o disposto no artigo 212/CF.





MUNICÍPIO DE JABORÁ

Estado de Santa Catarina

SECRETARIA DE CONTROLE INTERNO

Controladoria Geral do Município

Órgão Central do Sistema de Controle Interno-OCSCI



DEMONSTRATIVO DA APLICAÇÃO DO PERCENTUAL MÍNIMO DE 70% DO FUNDEB

Total de Transferências do FUNDEB. (Valor recebido)	3.268.509,09
Rendimentos de Aplicação Financeira	16.421,54
Total dos Recursos do FUNDEB para efeito de cálculo	3.284.930,63
70% dos recursos oriundos do FUNDEB, valor mínimo a ser gasto	2.299.451,44
Gastos c/ Prof. do Magist. em Efetivo exerc. pagos c/ rec. 18 - Fundeb	2.444.994,49
Valor ACIMA do Limite (70% do Fundeb c/profissionais do magistério)	145.543,05

Conforme demonstrativo acima, constata-se que o Município aplicou o valor de **R\$ 2.444.994,49** (Dois milhões, quatrocentos e quarenta e quatro mil, novecentos e noventa e quatro reais e quarenta e nove centavos), equivalendo a **74,43%** dos recursos oriundos do FUNDEB, em gastos com a remuneração dos profissionais do magistério, **cumprindo** assim os dispositivos constitucionais pertinentes.



MUNICÍPIO DE JABORÁ

Estado de Santa Catarina
SECRETARIA DE CONTROLE INTERNO
Controladoria Geral do Município
Órgão Central do Sistema de Controle Interno-OCSCI



GASTOS COM SAÚDE

DESPESAS PRÓPRIAS COM SAÚDE

DEMONSTRATIVO DA RECEITA DE IMPOSTOS E DESPESAS COM SAÚDE EM 2021	
1. Base de Cálculo da origem dos Recursos	
Receitas produtos de impostos – Especificação	Valores Arrecadados em 2021
Imposto Predial e Territorial Urbano – IPTU	216.208,46
Imposto sobre Transmissão de Bens Imóveis – ITBI	357.873,56
Imposto sobre Serviços de Qualquer Natureza – ISQN	451.954,22
Imposto de Renda Retido na Fonte – IRRF	448.286,66
Cota - Parte FPM – (-) Cotas de 1% de Julho e Dezembro)	9.464.152,66
Cota – Parte ITR	12.957,33
Cota – Parte IPVA	565.506,77
Cota – Parte ICMS	11.649.303,56
Cota – Parte IPI Exportação	162.860,95
RECEITA RESULTANTE DE IMPOSTOS	23.329.104,17
15% Receita – Valor mínimo a ser Aplicado	3.499.365,63
VALORES APLICADOS ATÉ O 6º Bimestre de 2021	ACUMULADOS NO ANO
FUNDO MUNICIPAL DE SAÚDE DE JABORÁ	
+ 10.301 – Atenção Básica	4.491.711,33
+ 10.302 – Assistência Hospitalar e Ambulatorial	1.459.711,47
+ 10.303 – Suporte Profilático e Terapêutico	668.107,34
+ 10.304 – Vigilância Sanitária	63.179,50
+ 10.305 – Vigilância Epidemiológica	53.602,24
- Despesas NÃO COMPUTADAS no cálculo do mínimo	(2.253.686,54)
- Desp. custeadas com superavit financeiro do exercício anterior	(158.565,04)
= TOTAL LÍQUIDO APLICADO	4.324.060,30
Percentual aplicado	18,54

DEMONSTRATIVO SINTÉTICO

15 % - (EC. 29) Valores a serem aplicados até o Bimestre	3.499.365,63
Valores aplicados até o Bimestre	4.324.060,30
Superavit = Valores Aplicados a Maior	824.694,67

Diante do exposto acima, fica demonstrado que o Município aplicou recursos próprios em ações básicas de saúde no percentual de **18,54%**, **cumprindo** até o bimestre o exigido de **15,00%** conforme o disposto no artigo 198, da CF, combinado com o artigo 77, do ADCT.



MUNICÍPIO DE JABORÁ

Estado de Santa Catarina

SECRETARIA DE CONTROLE INTERNO

Controladoria Geral do Município

Órgão Central do Sistema de Controle Interno-OCSCI



Demonstrativo do Cumprimento dos Limites Constitucionais

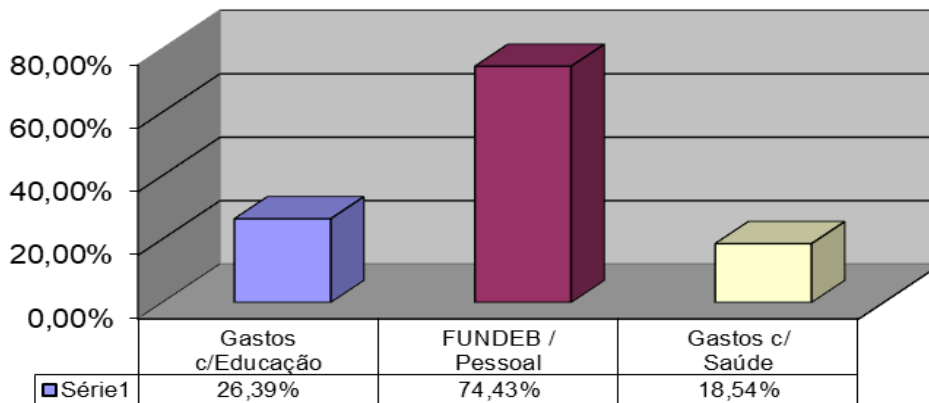

16





MUNICÍPIO DE JABORÁ

Estado de Santa Catarina
SECRETARIA DE CONTROLE INTERNO
Controladoria Geral do Município

Órgão Central do Sistema de Controle Interno-OCSCI



RELAÇÃO DE CONVÊNIOS COM A UNIÃO E O ESTADO DE SANTA CATARINA - CONSOLIDADO

Ente Federativo	Órgão/Entidade concedente	Número do Convênio	Data Assinatura	Valor Previsto para o Convênio	Valor Previsto para o Exercício	Valor Recebido	Valor a Receber	Despesas Liquidadas	Restos a Pagar decorrentes do Convênio
União	MINISTERIO DA CIDADANIA	873978/2018	16/10/2018	R\$ 224.190,00	R\$ 44.838,00	R\$224.190,00	R\$ 0,00	R\$ 215.308,16	R\$ 0,00
União	MINISTÉRIO DO TURISMO	887922/2019	10/12/2019	R\$ 238.750,00	R\$ 238.750,00	R\$ 0,00	R\$ 238.750,00	R\$ 0,00	R\$ 238.750,00
União	MINISTÉRIO DO DESENVOLVIMENTO REGIONAL	906042/2020	31/12/2020	R\$ 250.000,00	R\$ 250.000,00	0,00	R\$ 250.000,00	R\$ 0,00	R\$ 250.000,00
União	MINISTÉRIO DA AGRICULTURA	910283/2021	31/12/2020	R\$ 143.250,00	R\$ 143.250,00	R\$ 0,00	R\$ 143.250,00	R\$ 0,00	R\$ 143.250,00
União	MINISTÉRIO DO DESENVOLVIMENTO REGIONAL	915101/2021	02/09/2021	R\$ 578.003,00	R\$ 578.003,00	R\$ 0,00	R\$ 578.003,00	R\$ 0,00	R\$ 578.003,00
Estado	SECRETARIA DE AGRICULTURA	2021TR001076	30/08/2021	R\$150.000,00	R\$150.000,00	R\$150.000,00	R\$ 0,00	R\$ 0,00	R\$ 0,00
TOTAL				R\$ 1.584.193,00	R\$ 1.404.841,00	R\$ 374.190,00	R\$ 1.210.003,00	R\$ 215.308,16	R\$ 1.210.003,00

Rua Ângelo Poyer, 320 – Centro – CEP: 89.677-000 – Jaborá/SC – (49)3526-2013 / 99111-2802 – cgm@jabora.sc.gov.br



MUNICÍPIO DE JABORÁ

Estado de Santa Catarina

SECRETARIA DE CONTROLE INTERNO

Controladoria Geral do Município

Órgão Central do Sistema de Controle Interno-OCSCI



PARECER FINAL

18

- ✓ Na condição de Responsável pelo Controle Interno do Município, declaro que as operações financeiras e orçamentárias realizadas no exercício de 2021 foram escrituradas em conformidade com os ditames do Capítulo II, Título IX, da Lei Federal nº 4.320, de 17 de março de 1964 e com os princípios fundamentais de Contabilidade aplicáveis à matéria;
- ✓ Os gastos efetuados guardam respeito à classificação funcional programática, na forma do Anexo 5, da Lei Federal nº 4.320/64;
- ✓ Ficou caracterizada a observância das fases da despesa estabelecidas nos artigos 60, 63 e 64 da Lei nº 4.320/64;
- ✓ As Notas de Empenho e Ordens de Pagamento estão acompanhadas de documentação comprobatória hábil, nos termos da legislação vigente;
- ✓ Foram observados os limites com gastos de pessoal, conforme determina a Lei Complementar Federal nº 101/00;
- ✓ A Administração Municipal cumpriu com o dispositivo constitucional insculpido no art. 212, da Lei Maior, aplicando **26,39%** das receitas de impostos e de transferências de impostos, na Manutenção e no Desenvolvimento do Ensino;
- ✓ Verifica-se também que a Administração Municipal cumpriu com o dispositivo constitucional esculpido no art. 198 da Constituição Federal e Emenda Constitucional 29/2000, tendo sido aplicado **18,54%** das receitas de impostos em despesas próprias com a Saúde;

Considerando que as finalidades do Controle Interno é: a) *Avaliar o cumprimento das metas previstas no PPA, a execução dos programas de governo e dos orçamentos;* b) *Avaliar Resultados;* c) *Comprovar a legalidade quanto à eficiência, economia e eficácia da gestão orçamentária, financeira, patrimonial e de recursos humanos dos Órgãos e Entidades da Administração Direta e Indireta,* d) *Controlar as operações de crédito, avais, garantias, direitos e deveres da Administração Municipal e,* e) *Apoiar o Controle Externo no exercício de sua missão institucional.*

“Atesto que no Exercício de 2021, foram tomadas as providências necessárias para serem regularizadas as falhas e incorreções ocorridas, não sendo necessária a instauração de nenhuma tomada de contas especial, ou mesmo dar ciência ao TCE.”

Sendo assim, emito o presente parecer FAVORÁVEL à aprovação das contas de 2021.

É o Relatório.

Jaborá(SC), 28 de Fevereiro de 2022.



ATA 02/2021

Aos dois dias do mês de abril do ano de dois mil e vinte e um (02/04/2021), as 18 horas, na sala de reuniões da Escola Básica Municipal Alberto Bordin, sito a Rua Lauro Rupp, 2000, centro, Jaborá, reuniram-se os membros indicados pelo Decreto nº 2.033, de 31 de março de 2021, que nomeia membros para compor o Conselho Municipal de Acompanhamento e Controle Social (CACCS) do Fundo de Manutenção da Educação Básica e de Valorização dos Profissionais da Educação no Município (FUNDEB), para escolher o presidente e o vice-presidente. A presidente Silviana Aparecida Toniello Pretto deu as boas vindas a todos, agradeceu a presença e explicou que o Conselho Municipal de Acompanhamento e Controle Social (CACCS) do Fundo de Manutenção da Educação Básica e de Valorização dos Profissionais da Educação no Município (FUNDEB) precisou passar por reestruturação para adequar-se e estar em conformidade com o Artigo 212-A da Constituição Federal e regulamentado na forma da Lei Federal nº 14.113, de 25 de dezembro de 2020. Desta forma, a reestruturação foi regulamentada pela Lei Complementar Nº 160, de 22 de março de 2021. A presidente deste conselho, senhora Silviana enviou a cada entidade ofício solicitando a indicação de titulares e suplentes, que após retorno foram nomeados pela Portaria Nº 2.033, de 31 de março de 2021, quais sejam: **Representantes do Poder Executivo e Secretaria Municipal de Educação:** Titular: Cleide Mantei Nora; Suplente: Silvania Pinto; Titular: Gracieli Gubert Mores; Suplente: Ivonete Parisotto. **Representantes dos Professores da Educação Básica Pública:** Titular: Daiana Marquezini Mores e Suplente: Silvia Pinto Gandin. **Representantes dos Diretores das Escolas Públicas da Rede Municipal:** Titular: Leocadia Pretto Tapparo e Suplente: Franciane Alexandretti. **Representantes dos Servidores Técnico Administrativos das Escolas da Rede Municipal de Ensino:** Titular: Maria Lourdes Bortoli Bordin e Suplente: Carme Terezinha Simioni Varela. **Representantes dos pais ou responsáveis de estudantes da Rede Municipal de Ensino:** Titular: Elaine Grezele; Suplente: Ediana Rigo de Paula; Titular: Cleonice Alves de Candido; Suplente: Vanessa Laurentino Silva. **Representantes do Conselho Municipal de Educação – CME:** Titular:

Silviana Pretto
Paulina

Leocadia Pretto Tapparo
Franciane Alexandretti

Marilene
Vanessa Laurentino Silva
Cleide M. Nora
Ivonete Parisotto
Ediana Rigo de Paula
Elaine Grezele
Cleonice Alves de Candido

Josiane Cristina Menegazzi e Suplente: Renata Dalpudel Rauch.
Representantes do Conselho Tutelar: Titular: Neusa Maria Cardozo Bernardi
e Suplente: Neiva Terezinha Lazarotto Grezel. **Representantes de**
Organizações da Sociedade Civil: Titular: Marilia Paganini; Suplente: Idenir
Saretta; Titular: Orides Domingos Parizotto; Suplente: Talita Cristina Lasta.
Após a leitura do Decreto com os nomes indicados, a Presidente Silvana
solicitou que entre estes fosse eleito o Presidente e vice para o Biênio
2021/2023. Por unanimidade foram escolhidos como Presidente Gracieli
Gubert Mores e Vice-presidente Orides Domingos Parizotto, sendo
empossados neste ato. Nada mais havendo a tratar, a presidente deu por
encerrada a reunião, agradecendo a presença dos participantes, realizou a
leitura da Ata e coletou as assinaturas.

Como TS Saretta, Elaine Grezeli, Gracieli G. Mores,
Kauocardia Puelto Toipparis, Marilia Paganini, Maria Aparecida B. Bonfim,
Orides Parizotto, Silvana Pentes Gandin, Renata Dalpudel Rauch.
Dionora Rizzo de Paula, Ivonete Brusto
Jonessara P. Silva, Leonice AO candidato, Sorinne C. Maruiz
Nelson, Talita Brusto, Cláudia M. Mores
Froniani, Alconchelli
Dionora M. Mores